



# भारत का राजपत्र The Gazette of India

असाधारण

EXTRAORDINARY

भाग II—खण्ड 3—उप-खण्ड (ii)

PART II—Section 3—Sub-section (ii)

प्राधिकार से प्रकाशित

PUBLISHED BY AUTHORITY

सं. 1900]

नई दिल्ली, शुक्रवार, सितम्बर 4, 2015/भाद्र 13, 1937

No. 1900]

NEW DELHI, FRIDAY, SEPTEMBER 4, 2015/BHADRA 13, 1937

पर्यावरण, वन और जलवायु परिवर्तन मंत्रालय

अधिसूचना

नई दिल्ली, 4 सितंबर, 2015

**का.आ.2435(अ).**—अधिसूचना का निम्नलिखित प्रारूप, जिसे केन्द्रीय सरकार, पर्यावरण (संरक्षण) अधिनियम, 1986 (1986 का 29) की धारा 3 द्वारा प्रदत्त शक्तियों का प्रयोग करते हुए, भारत सरकार के पर्यावरण, वन और जलवायु परिवर्तन मंत्रालय की भारत के राजपत्र, असाधारण, भाग II, खंड 3, उपखंड (ii), अधिसूचना सं. का.आ. 733 (अ) तारीख 10 मार्च, 2014 की अधिसूचना की उन बातों के सिवाय अधिकृत करते हुए जिन्हें ऐसे अधिक्रमण से पहले किया गया है या करने का लोप किया गया है, पर्यावरण (संरक्षण) नियम, 1986 के नियम 5 के उपनियम (3) के द्वारा यथाअपेक्षित जनता की जानकारी के लिए, जिनके उससे प्रभावित होने की संभावना है, प्रकाशित करती है और यह सूचना दी जाती है कि उक्त प्रारूप अधिसूचना पर, उस तारीख से, जिसको इस अधिसूचना वाले भारत के राजपत्र की प्रतियां, जनता को उपलब्ध करा दी जाती है, साठ दिन की अवधि की समाप्ति पर या उसके पश्चात् विचार किया जाएगा ;

ऐसा व्यक्ति, जो प्रारूप अधिसूचना में विनिर्दिष्ट प्रस्तावों के संबंध में कोई आक्षेप या सुझाव देने में हितवद्ध है, वह लिखित रूप में, इस प्रकार विनिर्दिष्ट अवधि के भीतर केन्द्रीय सरकार द्वारा विचार किए जाने के लिए सचिव, पर्यावरण, वन और जलवायु परिवर्तन मंत्रालय, इंदिरा पर्यावरण भवन, ज़ोरबाग रोड, अलीगंज, नई दिल्ली-110003 या ई-मेल पते: [esz-mef@nic.in](mailto:esz-mef@nic.in) पर भेज सकेगा।

**प्रारूप अधिसूचना**

पश्चिमी घाट, भारत के पश्चिमी तट के सीमांत पर एक महत्वपूर्ण भौगोलिक भूमि स्वरूप हैं और यह गोदावरी, कृष्णा, कावेरी और अनेक संख्या में अन्य नदियों का उद्गम है तथा यह कन्याकुमारी के उत्तर में तामी नदी से लगभग 1500 किलोमीटर दूरी पर विस्तारित है, दक्षिण में औसतन 600 मीटर से अधिक उत्थान पर है और छह राज्यों अर्थात् गुजरात, महाराष्ट्र, गोवा, कर्नाटक, केरल और तमिलनाडु से होकर तिरछे फैला है।

और, पश्चिमी घाट वैश्विक जैव विविधता का महत्वपूर्ण स्थल और जैव विविधता का खजाना है और यह अनेक कुसुमित पादपों की स्थानिक प्रजातियों, स्थानिक मत्स्य, उभयचरी सरीसृप पक्षियों, स्तनपायी और अशकशेरुकियों की आश्रयस्थली है और यह मिर्च, इलायची, दालचीनी, आम और कटहल जैसी किफायती महत्वपूर्ण वातावरण के अनुकूल वनस्पति के किस्मों के विकास का महत्वपूर्ण केंद्र भी है ;

और, पश्चिमी घाटों में अनेक अभूतपूर्व प्राकृतिक वास हैं जो मेरिस्टिका दलदल, सपाट शिखर परवर्ती पठार, शोला तथा नमभूमि और तटीय पर्यावरण प्रणाली जैसे वनस्पति और जीवजंतु की स्थानिक किस्मों की प्रजातियों के लिए गृह है ;

और, यूनेस्को ने पश्चिमी घाटों के पहचान किए गए कुछ भागों को यूनेस्को विश्व प्राकृतिक विरासत सूची में सम्मिलित किया है क्योंकि पश्चिमी घाट अनेक प्रजातियों की उत्पत्ति का केंद्र हैं, साथ ही यह समृद्ध स्थानिक जैव विविधता के लिए गृह भी है और इसलिए यह जैव विविधता के विकास के लिए अवलम्ब है ;

और, पश्चिमी घाट केवल समृद्ध जैव विविधता के लिए आश्रय ही नहीं हैं, बल्कि यह लगभग पचास मिलियन लोगों की जनसंख्या को सहारा भी देते हैं और इसमें अधिक मानवीय जनसंख्या घनत्व के क्षेत्र भी सम्मिलित हैं और अतः क्षेत्र के धारणीय और अंतर्वेशित विकास को अनुज्ञात करते समय पश्चिमी घाटों की अभूतपूर्व जैव विविधता को बनाए रखने और संरक्षित करने की आवश्यकता है ;

और, मंत्रालय ने पश्चिमी घाटों के पारिस्थितिकी वातावरणिक अक्षतता और साकल्यवादी विकास के परिरक्षण का उनकी समृद्धिशाली और अपूर्व जैव विविधता की दृष्टि से अध्ययन करने के लिए एक उच्च स्तरीय कार्यकरण समूह का गठन किया था और आज्ञापक रूप से मुद्दे पर साकल्यवादी दृष्टिकोण अपनाने का और पर्यावरण तथा जैव विविधता के संरक्षण के बीच सहक्रिया लाने तथा क्षेत्र के, धारणीय विकास और वातावरणिक अक्षतता के लिए स्थानीय तथा देशी लोगों की आवश्यकताओं और आकांक्षाओं के लिए तथा उपाय सुझाने और पश्चिमी घाटों की संवेदनशील पारिस्थितिकी के और ह्रास को रोकने के लिए मार्ग दिखाने का कार्य दिया गया था ;

और, उच्च स्तरीय कार्यकरण समूह ने 15 अप्रैल, 2013 को मंत्रालय में अपनी रिपोर्ट प्रस्तुत की थी, जिसे संबंध पणधारियों की टीका-टिप्पणियां/विचार मांगने के लिए लोक क्षेत्र में रखा गया था और उसे पश्चिमी घाटों के क्षेत्र की संबद्ध छह राज्य सरकारों अर्थात् गुजरात, महाराष्ट्र, गोवा, कर्नाटक, केरल और तमिलनाडु को रिपोर्ट पर उनकी सुविचारित टीका-टिप्पणियां/विचारों के लिए भेजा गया था ;

और, उच्च स्तरीय कार्यकरण समूह ने पारिस्थितिकी संवेदनशीलता के रूप में लगभग सैंतीस प्रतिशत पश्चिमी घाटों की पहचान की है, जिसमें पश्चिमी घाटों के प्राकृतिक भूदृश्य का 59,940 वर्ग किलोमीटर का क्षेत्र आता है और यह 1,500 किलोमीटर की क्षैतिज दूरी पर प्राकृतिक वनस्पति के लगातार फैली पट्टी का प्रतिनिधित्व करता है और यह पश्चिमी घाटों क्षेत्र के छह राज्य अर्थात् गुजरात, महाराष्ट्र, गोवा, कर्नाटक, केरल और तमिलनाडु और जिसमें संरक्षित क्षेत्र और पश्चिमी घाटों के विश्व विरासत स्थल सम्मिलित हैं और उच्च स्तरीय कार्यकरण समूह ने पारिस्थितिकी संवेदी क्षेत्र में पहचान की गई परियोजनाओं और क्रियाकलापों, जिससे पारिस्थितिकी प्रणाली में अधिकतम दखल और विनाशकारी प्रभाव पड़ता है, के प्रतिषेध और विनियमन की सिफारिश की है ;

और, मंत्रालय ने कार्यालय ज्ञापन सं0 1-4/2012-आरई(भाग), तारीख 20 दिसंबर, 2013 द्वारा अन्य बातों के साथ-साथ, भौतिक सत्यापन के आधार उच्च स्तरीय कार्यकरण समूह द्वारा पहचान किए गए पारिस्थितिकी संवेदी क्षेत्र की सीमाओं में उपांतरणों पर राज्य सरकार से सुझाव चाहे गए हैं ;

और, केरल की राज्य सरकार ने उच्च स्तरीय कार्यकरण समूह की सिफारिशों के समाघात का अध्ययन करने के लिए और जमीनी स्तर की जानकारी का निर्धारण करने के लिए एक विशेषज्ञ समिति का गठन करके भौतिक सत्यापन द्वारा राज्य में पारिस्थितिकी संवेदी क्षेत्र का सीमांकन किया है, इसने स्थल पर ही क्षेत्र सत्यापन और पणधारियों के साथ संपर्क किए जाने के लिए विशेषज्ञ समिति की अंतरिम रिपोर्ट के आधार पर पारिस्थितिकी संवेदी क्षेत्र के भीतर आने वाले 123 ग्रामों में पंचायत स्तर समितियों का भी गठन किया था ;

और, विशेषज्ञ समिति तथा पंचायत स्तर समितियों ने भौतिक सत्यापन के आधार पर उच्च स्तरीय कार्यकरण समूह द्वारा यथारूप से पहचान किए गए पारिस्थितिकी संवेदी क्षेत्र से सांस्कृतिक भू-भाग के अपवर्जन की सिफारिश की थी और केरल राज्य सरकार का यह विचार है कि कृषि क्षेत्र बागान, बागवानी प्लाट, रोपण और आवासी क्षेत्र को पारिस्थितिकी संवेदी क्षेत्र से बाहर रखा जाए ;

और, केरल सरकार ने पहले ही पारिस्थितिकी संवेदी जोन के भौतिक सत्यापन द्वारा तदनुसार पारिस्थितिकी संवेदी जोन के सीमांकन का कार्य राज्य में अपने जिम्मे लिया था और राज्य सरकार द्वारा सिफारिश किया गया पारिस्थितिकी संवेदी क्षेत्र 9993.7 वर्ग किलोमीटर के क्षेत्र में फैला हुआ है, जिसमें वन क्षेत्र का 9107 वर्ग किलोमीटर क्षेत्र सम्मिलित है और 886.7 वर्ग किलोमीटर वन विहीन क्षेत्र है और उस राज्य में पारिस्थितिकी संवेदी क्षेत्र ने उच्च स्तरीय कार्यकरण समूह द्वारा सिफारिश किए गए 13,108 वर्ग किलोमीटर की तुलना में 9993.7 वर्ग किलोमीटर की परिगणना की है ;

और, प्रारूप अधिसूचना संख्या का.आ. 733(अ) तारीख 10 मार्च, 2014 का उत्तर देते हुए पश्चिमी घाट क्षेत्र की कुछ राज्यों ने भौतिक सत्यापन द्वारा पारिस्थितिकी संवेदी जोन के सीमांकन का जिम्मा लेने का अवसर प्राप्त किया है और केंद्रीय सरकार द्वारा तारीख 9 जून, 2014 के पत्र द्वारा केरल राज्य के सिवाय अन्यो को ऐसा अवसर प्रदान किया गया था ;

और, केंद्रीय सरकार ने पश्चिमी घाट क्षेत्र के राज्य पर्यावरण और वन मंत्रियों की बैठक 7 जुलाई, 2015 तथा पश्चिमी घाट क्षेत्र के सांसदों की बैठक 3 अगस्त, 2015 को भौतिक सत्यापन द्वारा पारिस्थितिकी संवेदी जोन के सीमांकन की प्रगति की संवीक्षा करने के लिए और पश्चिमी घाट के राज्य सरकारों तथा विभिन्न पणधारियों द्वारा समय-समय पर संदेहों/चिंताओं का समाधान करने के लिए आयोजित की गई थी ;

और, पश्चिमी घाट की राज्य सरकारों के प्रतिनिधियों ने 7 जुलाई, 2015 को आयोजित बैठक के दौरान सूचित किया था कि भौतिक सत्यापन द्वारा पारिस्थितिकी संवेदी जोन का सीमांकन पूरा होने के उन्नत प्रक्रम में है ;

और, दोनों बैठकों में यह स्पष्ट करने का संकल्प किया गया था कि पश्चिमी घाटों में सीमांकित पारिस्थितिकी संवेदी जोन के भीतर वास करने वाले स्थानीय लोगों का विस्थापन नहीं होगा और कृषि तथा पौधा रोपण क्रियाकलापों का व्यवसाय करने वाले लोग भी प्ररूप अधिसूचना में अंतर्विष्ट उपबंधों के कारण प्रभावित नहीं होंगे ;

अतः, केंद्रीय सरकार, पर्यावरण (संरक्षण) अधिनियम, 1986 (1986 का 29) की धारा 3 और पर्यावरण (संरक्षण) नियम, 1986 के नियम 5 के उपनियम (3) द्वारा प्रदत्त शक्तियों का प्रयोग करते हुए, 56,825 वर्ग किलोमीटर के पहचान किए गए क्षेत्र, जो पश्चिमी घाट पारिस्थितिकी संवेदी क्षेत्र (जिसे इसमें इसके पश्चात् पारि-संवेदी क्षेत्र के रूप में कहा गया है) के रूप में छह राज्यों अर्थात् गुजरात, महाराष्ट्र, गोवा, कर्नाटक, केरल और तमिलनाडु के आर-पार फैला है, को अधिसूचित करती है ।

2. पश्चिमी घाट पारि-संवेदी क्षेत्र की सीमा और वर्णन--(1) केरल राज्य को अपवर्जित करते हुए उच्च स्तरीय कार्यकरण समूह द्वारा यथारूप से सिफारिश किए गए पारि-संवेदी क्षेत्र की सीमा और वर्णन निम्नानुसार हैं :--

(क) प्रत्येक राज्य में आने वाले पारि-संवेदी क्षेत्र का विस्तार **उपाबंध क** के अनुसार है ;

(ख) प्रत्येक राज्य में पारि-संवेदी क्षेत्र के भाग का राज्यवार मानचित्र **उपाबंध ख1** से **उपाबंध ख5** के अनुसार है ;

(ग) अपने-अपने जिलों और तालुकों के साथ पारि-संवेदी क्षेत्र के भीतर आने वाले ग्रामों की राज्यवार सूची **उपाबंध ग** के अनुसार है ।

(2) केरल राज्य में पारि-संवेदी क्षेत्र 9993.7 वर्ग किलोमीटर के क्षेत्र में फैला हुआ है, जिसमें 9107 वर्ग किलोमीटर का वन क्षेत्र सम्मिलित है और 886.7 वर्ग किलोमीटर का वर्ग विहीन क्षेत्र है और पारि-संवेदी क्षेत्र की सीमा और वर्णन तथा राज्य सरकार द्वारा प्रस्तावित पारि-संवेदी क्षेत्र का ग्रामवार ब्यौरा केरल राज्य जैव विविधता बोर्ड की वेबसाइट पर उपलब्ध हैं ।

3. **पारि-संवेदी क्षेत्र में परियोजनाओं और क्रियाकलापों का प्रतिषिद्ध या विनियमित होना--** (1) उन प्रस्तावों के सिवाय, जिसे 17 अप्रैल, 2013, वह तारीख, जिसको उच्च स्तरीय कार्यकरण समूह रिपोर्ट मंत्रालय की वेबसाइट पर अपलोड की गई थी, और विचार के लिए लंबित है, से पूर्व विशेषज्ञ आकलन समितियों या पर्यावरण, वन और जलवायु परिवर्तन मंत्रालय या राज्य स्तरीय विशेषज्ञ आकलन समितियों या राज्य स्तरीय पर्यावरण समाघात समाधान निर्धारण प्राधिकारियों द्वारा प्राप्त किया गया है, पारि-संवेदी क्षेत्र में परियोजनाओं और क्रियाकलापों के निम्नलिखित प्रवर्ग प्रतिषिद्ध होंगे और ऐसे प्रस्तावों पर उस समय विद्यमान मार्गदर्शक सिद्धांतों और नियमों के अनुसार विचार किया जाएगा ।

(क) खनन : पारिस्थिकीय रूप से संवेदनशील क्षेत्र में खनन, उत्खनन और रेत खनन पर पूर्ण प्रतिबंध होगा और सभी विद्यमान खानें इस अंतिम अधिसूचना के जारी किए जाने की तारीख से या विद्यमान खनन पट्टे की समाप्ति पर, इनमें जो भी पहले हो, पांच वर्ष के भीतर प्रावस्थाबद्ध रूप से समाप्त कर दी जाएगी ।

(ख) तापीय विद्युत संयंत्र : कोई नई तापीय विद्युत परियोजनाएं और विद्यमान संयंत्रों का विस्तार पारिस्थिकीय रूप से संवेदनशील क्षेत्र में अनुज्ञात नहीं किया जाएगा ।

(ग) उद्योग : केंद्रीय प्रदूषण नियंत्रण बोर्ड या राज्य प्रदूषण नियंत्रण बोर्ड द्वारा यथा विनिर्दिष्ट सभी नए "लाल" प्रवर्ग और ऐसे विद्यमान उद्योगों के विस्तार को प्रतिबंधित किया जाएगा । उद्योगों की "लाल" प्रवर्ग की सूची केंद्रीय प्रदूषण नियंत्रण बोर्ड द्वारा यथा विनिर्दिष्ट होगी :

परंतु उद्योगों के सभी विद्यमान "लाल" प्रवर्ग, जिसके अंतर्गत स्वास्थ्य स्थापन है, लागू नियमों और विनियमों के अधीन पारिस्थितिकी संवेदी जोन में बने रहेंगे :

परंतु यह और कि सभी स्वास्थ्य स्थापन पारिस्थितिकी संवेदी जोन और विधियों और विनियमों के अनुसार स्थापित प्रस्तावित प्राथमिक स्वास्थ्य केंद्रों में बने रहेंगे ।

(घ) निर्माण, संनिर्माण, नगरीय और क्षेत्र विकास परियोजना : 20,000 वर्ग मीटर तक और उससे अधिक निर्मित क्षेत्र वाले निर्माण एवं संनिर्माण की सभी नई और विस्तार परियोजनाएं और 50 हेक्टेयर और उससे अधिक वाले सभी नए और विस्तार नगरीय और क्षेत्र विकास परियोजनाएं या 1,50,000 वर्ग मीटर और उससे अधिक का निर्मित क्षेत्र प्रतिषिद्ध होंगे । प्रचलित विधियों और विनियमों के अनुसार पारिस्थितिकी संवेदी जोन में विद्यमान आवासीय गृहों की मरम्मत या विस्तार या नवीकरण पर कोई प्रतिबंध नहीं होगा ।

(2) निम्नलिखित परियोजनाओं के प्रवर्ग और क्रियाकलापों को नीचे दिए गए अनुसार विनियमित किया जाएगा :-

(क) जल विद्युत परियोजनाएं : नई जल विद्युत परियोजनाएं निम्नलिखित शर्तों के अधीन रहते हुए का.आ. 1533(अ) तारीख 14 सितंबर, 2006 द्वारा प्रकाशित पर्यावरण समाघात निर्धारण अधिसूचना के अनुसार अनुज्ञात की जाएंगी, अर्थात् :-

- (i) तब तक अकाल मौसम में कम से कम तीस प्रतिशत सरिता प्रवाह का अबाधित पारिस्थितिकीय प्रवाह जब तक प्रत्येक परियोजना के लिए व्यापक अध्ययन व्यष्टिक आधार रूपरेखाएं स्थापित न हो जाए ।
- (ii) संचयी अध्ययन, जो सरिताओं और वन तथा जैव विविधता हानि के प्रवाह पैटर्न पर प्रत्येक परियोजना के समाघात का निर्धारण करता है ;
- (iii) तीन किलोमीटर पर एक परियोजना और दूसरी परियोजना के बीच न्यूनतम दूरी बनाई रखी जाती है और किसी भी समय सरिता की द्रोणी का पचास प्रतिशत से अनधिक प्रभावित होता है,

(ख) केंद्रीय प्रदूषण नियंत्रण बोर्ड या राज्य प्रदूषण नियंत्रण बोर्ड द्वारा यथा विनिर्दिष्ट "नारंगी" प्रवर्ग उद्योग वातावरणीय विनियमों के कड़े अनुपालन के साथ अनुज्ञात किए जाएंगे किंतु निम्न वातावरणीय समाघात वाले उद्योग का संवर्धन करने के लिए सभी प्रयास किए जाएंगे ।

(ग) उन क्रियाकलापों के मामले में, जो पूर्व पर्यावरण और वन मंत्रालय द्वारा प्रकाशित पर्यावरण समाघात निर्धारण अधिसूचना सं.का.आ.1533(अ) तारीख 14 सितंबर, 2006 के अनुसूची के अंतर्गत आते हैं और ऐसी परियोजनाओं और क्रियाकलापों के सिवाय जो उपपैरा (1) के अधीन विनिर्दिष्ट रूप से प्रतिषिद्ध किए गए हैं, पारि-संवेदी क्षेत्र के अंतर्गत आते हैं, उक्त अधिसूचना के उपबंधों के अधीन मंत्रालय द्वारा पूर्व पर्यावरणीय अनापत्ति के संबंध में विचार करने से पूर्व संचयी समाघातों तथा विकास संबंधी आवश्यकताओं के लिए संवीक्षित किए जाएंगे और निर्धारित किए जाएंगे ।

(घ) पारि-संवेदी क्षेत्र में गैर वानिकी प्रयोजनों के लिए वन भूमि के अपवर्तन के मामलों में विशिष्टतया और सुसंगत अधिनियमों के उपबंधों पर प्रतिकूल प्रभाव डाले बिना, आवेदन प्रक्रम से लेकर अनुमोदन तक परियोजना की संपूर्ण जानकारी पर्यावरण, वन और जलवायु परिवर्तन मंत्रालय तथा संबंधित राज्यों के वन विभाग की वेबसाइट पर लोक अधिकार क्षेत्र रखी जाएगी ।

(ङ) अनुसूचित जाति और अन्य परंपरागत वनवासी (वन अधिकारों की मान्यता) अधिनियम, 2006 (2007 का 2) के अधीन पूर्व सूचित सम्मति की अपेक्षाओं का अनुपालन किया जाएगा और परियोजनाएं तथा क्रियाकलाप आरंभ करने के लिए ग्राम सभा की सम्मति आज्ञापक होगी ।

**4. कार्यान्वयन तथा निगरानी तंत्र -** (1) इस अधिसूचना के उपबंधों की निगरानी और प्रवर्तन की जिम्मेदारी पश्चिमी घाट क्षेत्र के संबद्ध राज्य सरकारों के पास होगी और राज्य सरकारें पारिस्थितिकीय संवेदी क्षेत्र में निर्बंधनों के प्रभावी निगरानी और प्रवर्तन के लिए अपेक्षित तंत्र स्थापित करना सुनिश्चित करेंगी और ऐसे तंत्र स्थापित करते समय, अन्य बातों के साथ, राज्य सरकारें, विद्यमान विनियामक संस्थाओं और आदेशिकाओं को सुदृढ़ करना और विनिश्चय करने में स्थानीय समुदायों की भागीदारी तथा उनके सम्मिलित होने को सुनिश्चित करेगी और ऐसे तंत्रों के व्यौरों का पर्यावरण, वन और जलवायु परिवर्तन मंत्रालय के साथ संबद्ध राज्य सरकारों द्वारा हिस्सा बंटया जाएगा ।

(2) पश्चिमी घाट विनिश्चय सहायता और निगरानी केंद्र पश्चिमी घाटों की छह राज्य सरकारों के सहयोग से पर्यावरण, वन और जलवायु परिवर्तन मंत्रालय द्वारा स्थापित किया जाएगा जो नियमित आधार पर पश्चिमी घाटों की पारिस्थितिकी की प्रास्थिति का निर्धारण करेगा और रिपोर्ट करेगा और इस अधिसूचना के उपबंधों के कार्यान्वयन में विनिश्चय सुविधा प्रदान करेगा तथा वैज्ञानिक विनिश्चय करने एवं प्रवर्तन को सुदृढ़ करने के लिए तंत्रों को भी सुकर बनाएगा ।

(3) पारि-संवेदी क्षेत्र में अनुज्ञात परियोजनाओं तथा क्रियाकलापों की पश्च अनापत्ति निगरानी संबद्ध राज्य सरकार, राज्य प्रदूषण नियंत्रण बोर्ड तथा मंत्रालय के प्रादेशिक कार्यालय द्वारा की जाएगी और पारि-संवेदी क्षेत्र की सभी ऐसी परियोजनाओं की, जिन्हें पर्यावरणीय

अनापत्ति या वन संबंधी अनापत्ति प्रदान की गई है, पर्यावरण, वन और जलवायु परिवर्तन मंत्रालय के संबद्ध क्षेत्रीय कार्यालय द्वारा कम से कम वर्ष में एक बार निगरानी की जाएगी।

(4) पारि-संवेदी क्षेत्र में ऐसी सभी परियोजनाओं की, जिन्हें जल (प्रदूषण निवारण तथा नियंत्रण) अधिनियम, 1974 (1974 का 6) या वायु (प्रदूषण निवारण और नियंत्रण) अधिनियम, 1981 (1981 का 14) के अधीन स्थापित करने के लिए या उन्हें प्रचालित करने के लिए सम्मति प्रदान की गई है, संबद्ध राज्य प्रदूषण नियंत्रण बोर्ड द्वारा वर्ष में कम से कम एक बार निगरानी की जाएगी और संबद्ध राज्य सरकार, इस अधिसूचना के उपबंधों की निगरानी करने तथा उनके प्रवर्तन में उठाए गए कदमों के, अन्य बातों के साथ, ब्यौरे देते हुए वार्षिक आधार पर उनकी अधिकारिता के अंतर्गत आने वाले पश्चिमी घाट क्षेत्र की बाबत "स्वास्थ्य रिपोर्ट की स्थिति" तैयार करेगी और उसे लोक अधिकार क्षेत्र में उपलब्ध कराएगी।

5. **उल्लंघन के लिए कार्रवाई** :- इस अधिसूचना के उपबंधों के किसी उल्लंघन की दशा में, पर्यावरण (संरक्षण) अधिनियम, 1986 (1986 का 2) के उपबंधों और अन्य सुसंगत परिनियमों के अधीन तदनुसार कार्रवाई की जाएगी।

6. इस अधिसूचना के उपबंध, लंबित वाद में न्यायालय के अंतिम आदेशों के अधीन होंगे।

7. इस अधिसूचना के उपबंध पारिस्थितिकी संवेदी जोन में संपत्ति के स्वामित्व को प्रभावित नहीं करेंगे।

[फा.सं. 1-4/2012-आरई (भाग)]

डॉ. टी. चांदनी, वैज्ञानिक 'जी'

#### उपाबंध क

#### सारणी : पश्चिमी घाट पारि-संवेदी क्षेत्र का राज्यवार क्षेत्र



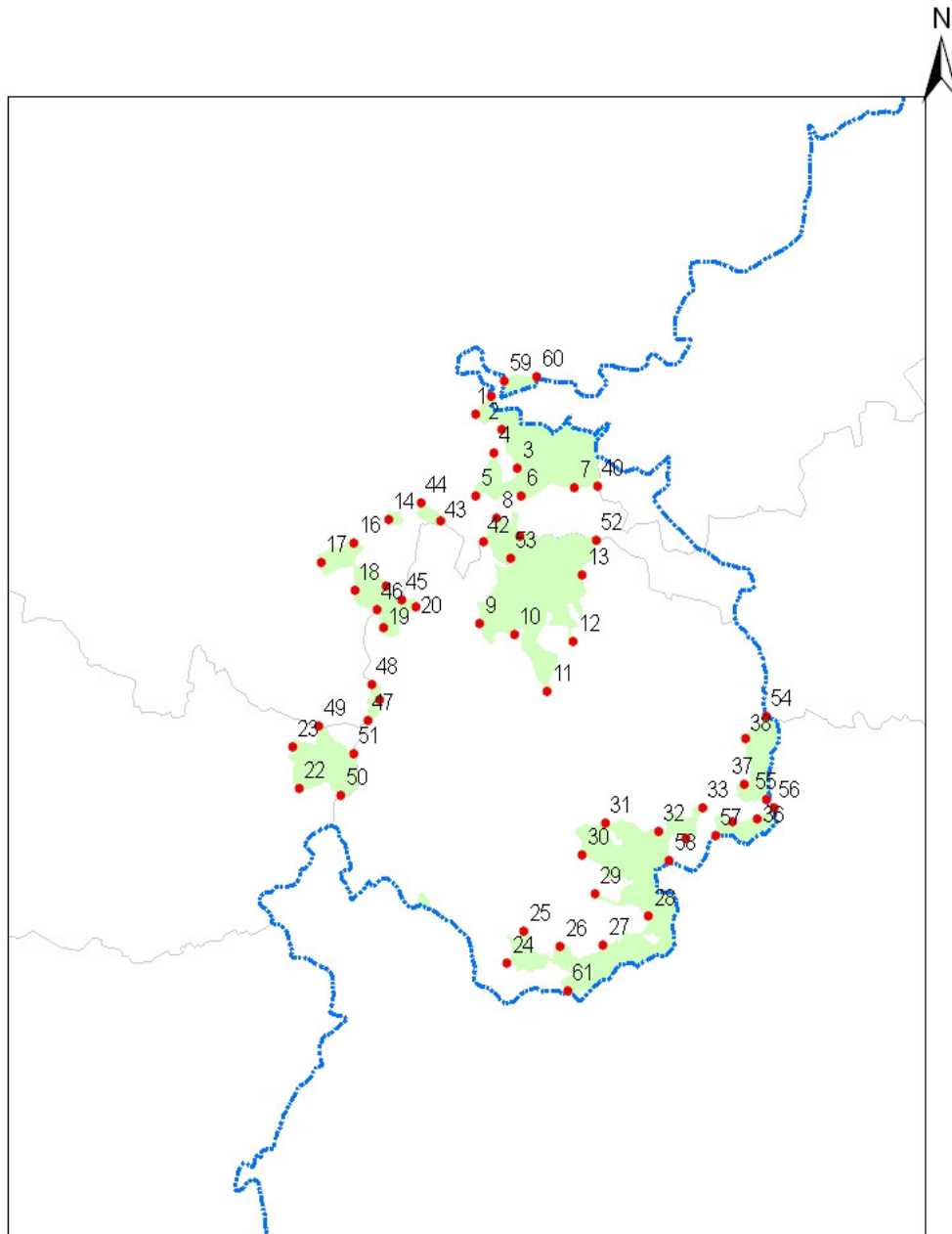

| क्रम सं. | राज्य      | पश्चिमी घाट पारिस्थितिकीय रूप से संवेदनशील क्षेत्र (वर्ग किलोमीटर में) |
|----------|------------|--|
| 1        | गुजरात     | 449  |
| 2        | महाराष्ट्र | 17340  |
| 3        | गोवा       | 1461   |
| 4        | कर्नाटक    | 20668  |
| 5        | तमिलनाडु   | 6914   |

**अनुबंध ख 1**

गुजरात राज्य के अंतर्गत आनेवाले पश्चिमी घाट पारि-संवेदी क्षेत्र का राज्य-वार मानचित्र



मद्दालेख

-  राष्ट्रीय सीमा
-  राज्य सीमा
-  जिला सीमा
-  पारि-संवेदी क्षेत्र

0 10 20 Kilometers



**गुजरात में पारि-संवेदी क्षेत्र की बाहरी सीमा के मुख्य बिंदुओं के अक्षांतर और देशांतर**



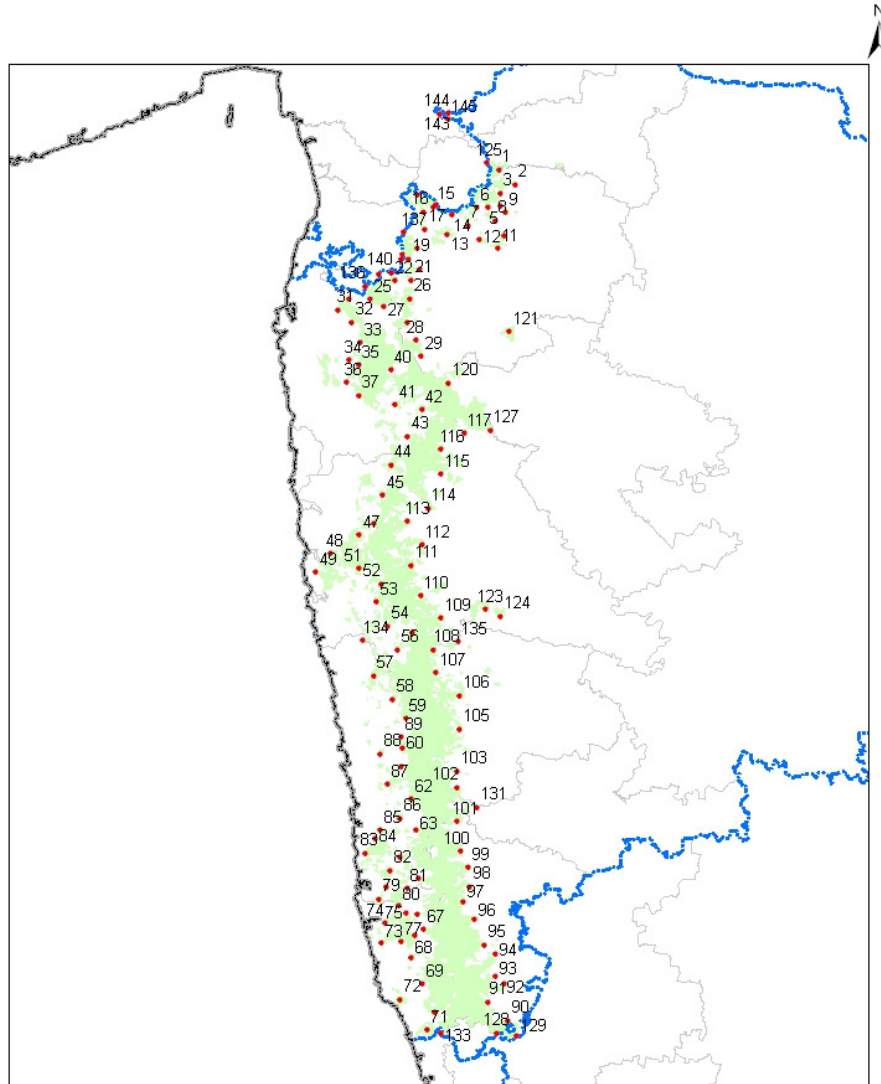

| बिंदु | अक्षांतर | देशांतर | 41 | 73.6563 | 21.0015 |
|-------|----------|---------|----|---------|---------|
| 1     | 73.6032  | 21.115  | 42 | 73.6173 | 20.9957 |
| 2     | 73.6322  | 21.1018 | 43 | 73.5705 | 21.0126 |
| 3     | 73.6505  | 21.0659 | 44 | 73.5484 | 21.0285 |
| 4     | 73.625   | 21.0793 | 45 | 73.5327 | 20.9373 |
| 5     | 73.6069  | 21.0374 | 46 | 73.5063 | 20.9267 |
| 6     | 73.6553  | 21.0406 | 47 | 73.5014 | 20.8211 |
| 7     | 73.7128  | 21.0508 | 48 | 73.5042 | 20.856  |
| 8     | 73.6303  | 21.0184 | 49 | 73.4502 | 20.8136 |
| 9     | 73.6174  | 20.9179 | 50 | 73.4769 | 20.7495 |
| 10    | 73.6545  | 20.9095 | 51 | 73.4884 | 20.79   |
| 11    | 73.6924  | 20.8578 | 52 | 73.7381 | 21.0018 |
| 12    | 73.7185  | 20.9055 | 53 | 73.6472 | 20.9811 |
| 13    | 73.725   | 20.968  | 54 | 73.9282 | 20.8433 |
| 14    | 73.5147  | 21.0124 | 55 | 73.9318 | 20.7644 |
| 15    | 73.5154  | 20.9491 | 56 | 73.94   | 20.7574 |
| 16    | 73.4792  | 20.9875 | 57 | 73.8786 | 20.7286 |
| 17    | 73.4447  | 20.9682 | 58 | 73.8306 | 20.7035 |
| 18    | 73.4826  | 20.9432 | 59 | 73.6328 | 21.1482 |
| 19    | 73.5138  | 20.9101 | 60 | 73.6676 | 21.1525 |
| 20    | 73.5482  | 20.9305 | 61 | 73.7273 | 20.5759 |
| 21    | 73.5136  | 20.8413 |    |         |         |
| 22    | 73.4317  | 20.7544 |    |         |         |
| 23    | 73.4227  | 20.7929 |    |         |         |
| 24    | 73.6622  | 20.6    |    |         |         |
| 25    | 73.6784  | 20.6307 |    |         |         |
| 26    | 73.718   | 20.6179 |    |         |         |
| 27    | 73.7638  | 20.6209 |    |         |         |
| 28    | 73.8108  | 20.6506 |    |         |         |
| 29    | 73.7521  | 20.6693 |    |         |         |
| 30    | 73.7374  | 20.7053 |    |         |         |
| 31    | 73.7607  | 20.7363 |    |         |         |
| 32    | 73.8176  | 20.7309 |    |         |         |
| 33    | 73.8638  | 20.7539 |    |         |         |
| 34    | 73.8474  | 20.7254 |    |         |         |
| 35    | 73.8962  | 20.743  |    |         |         |
| 36    | 73.9232  | 20.7463 |    |         |         |
| 37    | 73.9075  | 20.779  |    |         |         |
| 38    | 73.9067  | 20.8222 |    |         |         |
| 39    | 73.6185  | 21.1326 |    |         |         |
| 40    | 73.7369  | 21.0523 |    |         |         |

## अनुबंध ख 2

## महाराष्ट्र राज्य में आनेवाले पश्चिमी घाट पारि-संवेदी क्षेत्र का राज्य-वार मानचित्र



## मूद्रालेख

-  राष्ट्रीय सीमा
-  सीमा
-  जिला सीमा
-  पारि-संवेदी क्षेत्र

0 40 80 Kilometers



**महाराष्ट्र में पारि-संवेदी क्षेत्र की बाहरी सीमा के मुख्य बिंदुओं के अक्षांतर और देशांतर**

| बिंदु | अक्षांतर | देशांतर |
|-------|----------|---------|
| 1     | 74.0058  | 20.8256 |
| 2     | 74.1064  | 20.7453 |
| 3     | 74.0194  | 20.6892 |
| 4     | 74.0191  | 20.612  |
| 5     | 73.9412  | 20.6054 |
| 6     | 73.8781  | 20.5993 |
| 7     | 73.8235  | 20.4918 |
| 8     | 73.9932  | 20.5268 |
| 9     | 74.0579  | 20.5785 |
| 10    | 74.053   | 20.4379 |
| 11    | 74.019   | 20.3664 |
| 12    | 73.8978  | 20.4141 |
| 13    | 73.6994  | 20.4375 |
| 14    | 73.72    | 20.5541 |
| 15    | 73.6027  | 20.5913 |
| 16    | 73.5408  | 20.5605 |
| 17    | 73.5606  | 20.4596 |
| 18    | 73.5139  | 20.3488 |
| 19    | 73.4652  | 20.28   |
| 20    | 73.5387  | 20.2201 |
| 21    | 73.486   | 20.1581 |
| 22    | 73.3898  | 20.1504 |
| 24    | 73.3232  | 19.9966 |
| 25    | 73.2398  | 20.0314 |
| 26    | 73.4839  | 20.0493 |
| 27    | 73.4799  | 19.9053 |
| 28    | 73.5366  | 19.8061 |
| 29    | 73.5707  | 19.7128 |
| 30    | 73.1098  | 20.0325 |
| 31    | 73.043   | 19.9627 |
| 32    | 73.1282  | 19.893  |
| 33    | 73.1898  | 19.7765 |
| 34    | 73.1248  | 19.6719 |
| 35    | 73.1853  | 19.6466 |
| 36    | 73.1206  | 19.5384 |
| 37    | 73.1944  | 19.4682 |
| 40    | 73.3863  | 19.6241 |
| 41    | 73.4258  | 19.4225 |
| 42    | 73.5894  | 19.4016 |
| 43    | 73.5123  | 19.2406 |
| 44    | 73.4137  | 19.068  |
| 45    | 73.3746  | 18.8911 |
| 46    | 73.3242  | 18.7207 |
| 47    | 73.2432  | 18.6505 |
| 48    | 73.0729  | 18.534  |
| 49    | 72.987   | 18.4214 |

| बिंदु | अक्षांतर | देशांतर |
|-------|----------|---------|
| 51    | 73.253   | 18.4548 |
| 52    | 73.3929  | 18.3701 |
| 53    | 73.3688  | 18.2641 |
| 54    | 73.4378  | 18.1272 |
| 55    | 73.5931  | 18.092  |
| 56    | 73.5066  | 17.9903 |
| 57    | 73.3683  | 17.8302 |
| 58    | 73.4914  | 17.6993 |
| 59    | 73.5768  | 17.5912 |
| 60    | 73.5668  | 17.4195 |
| 61    | 73.5612  | 17.3075 |
| 62    | 73.6318  | 17.1219 |
| 63    | 73.6692  | 16.942  |
| 64    | 73.5789  | 16.781  |
| 65    | 73.6967  | 16.664  |
| 66    | 73.6991  | 16.4548 |
| 67    | 73.7466  | 16.3661 |
| 68    | 73.6751  | 16.1957 |
| 69    | 73.7503  | 16.0491 |
| 70    | 73.8298  | 15.8853 |
| 71    | 73.7949  | 15.7828 |
| 72    | 73.6179  | 15.9528 |
| 73    | 73.4909  | 16.2748 |
| 74    | 73.507   | 16.3905 |
| 75    | 73.6341  | 16.4554 |
| 76    | 73.6904  | 16.3323 |
| 77    | 73.6095  | 16.287  |
| 78    | 73.5076  | 16.6068 |
| 79    | 73.4641  | 16.5316 |
| 80    | 73.585   | 16.4986 |
| 81    | 73.6308  | 16.6018 |
| 82    | 73.5247  | 16.7018 |
| 83    | 73.3717  | 16.7962 |
| 84    | 73.4256  | 16.8789 |
| 85    | 73.452   | 16.9324 |
| 86    | 73.5682  | 17.0074 |
| 87    | 73.4826  | 17.2027 |
| 88    | 73.4341  | 17.3787 |
| 89    | 73.5529  | 17.4818 |
| 90    | 74.2737  | 15.8547 |
| 91    | 74.1505  | 15.9612 |
| 92    | 74.2395  | 16.0693 |
| 93    | 74.1872  | 16.1125 |
| 94    | 74.1853  | 16.2414 |
| 95    | 74.111   | 16.2907 |
| 96    | 74.0468  | 16.438  |
| 97    | 73.9774  | 16.5363 |

**महाराष्ट्र में पारि-संवेदी क्षेत्र की बाहरी सीमा के मुख्य बिंदुओं के अक्षांतर और देशांतर - जारी**

| बिंदु | देशांतर | अक्षांतर |
|-------|---------|----------|
| 98    | 74.0095 | 16.6283  |
| 99    | 73.9938 | 16.7393  |
| 100   | 73.9498 | 16.8317  |
| 101   | 73.9167 | 17.0049  |
| 102   | 73.9114 | 17.2037  |
| 103   | 73.9035 | 17.2977  |
| 105   | 73.907  | 17.5424  |
| 106   | 73.8982 | 17.7378  |
| 107   | 73.7499 | 17.8679  |
| 108   | 73.7291 | 17.9999  |
| 109   | 73.768  | 18.187   |
| 110   | 73.634  | 18.3107  |
| 111   | 73.5707 | 18.4865  |
| 112   | 73.6273 | 18.608   |
| 113   | 73.5363 | 18.7441  |
| 114   | 73.661  | 18.8266  |
| 115   | 73.7288 | 19.0291  |
| 116   | 73.7184 | 19.1723  |
| 117   | 73.8576 | 19.2728  |
| 120   | 73.7481 | 19.5626  |
| 121   | 74.1112 | 19.8825  |
| 123   | 74.0361 | 18.2506  |
| 124   | 74.1293 | 18.2123  |
| 125   | 73.9262 | 20.8634  |
| 127   | 74.0179 | 19.2985  |
| 128   | 74.2116 | 15.7818  |
| 129   | 74.3292 | 15.7708  |
| 131   | 74.0329 | 17.0921  |
| 132   | 73.2838 | 20.1816  |
| 133   | 73.8762 | 15.7646  |
| 134   | 73.2917 | 18.0346  |
| 135   | 73.8744 | 18.0533  |
| 136   | 73.2079 | 20.1065  |
| 137   | 73.4285 | 20.4364  |
| 138   | 73.4266 | 20.3054  |
| 139   | 73.416  | 20.2726  |
| 140   | 73.3578 | 20.1963  |
| 141   | 73.501  | 20.6588  |
| 142   | 73.6228 | 20.6055  |
| 143   | 73.6677 | 21.1502  |
| 144   | 73.6165 | 21.1373  |
| 145   | 73.6692 | 21.1088  |

## अनुबंध ख3

## गोवा राज्य में आने वाले पश्चिमी घाट पारि-संवेदी क्षेत्र का राज्य-वार मानचित्र

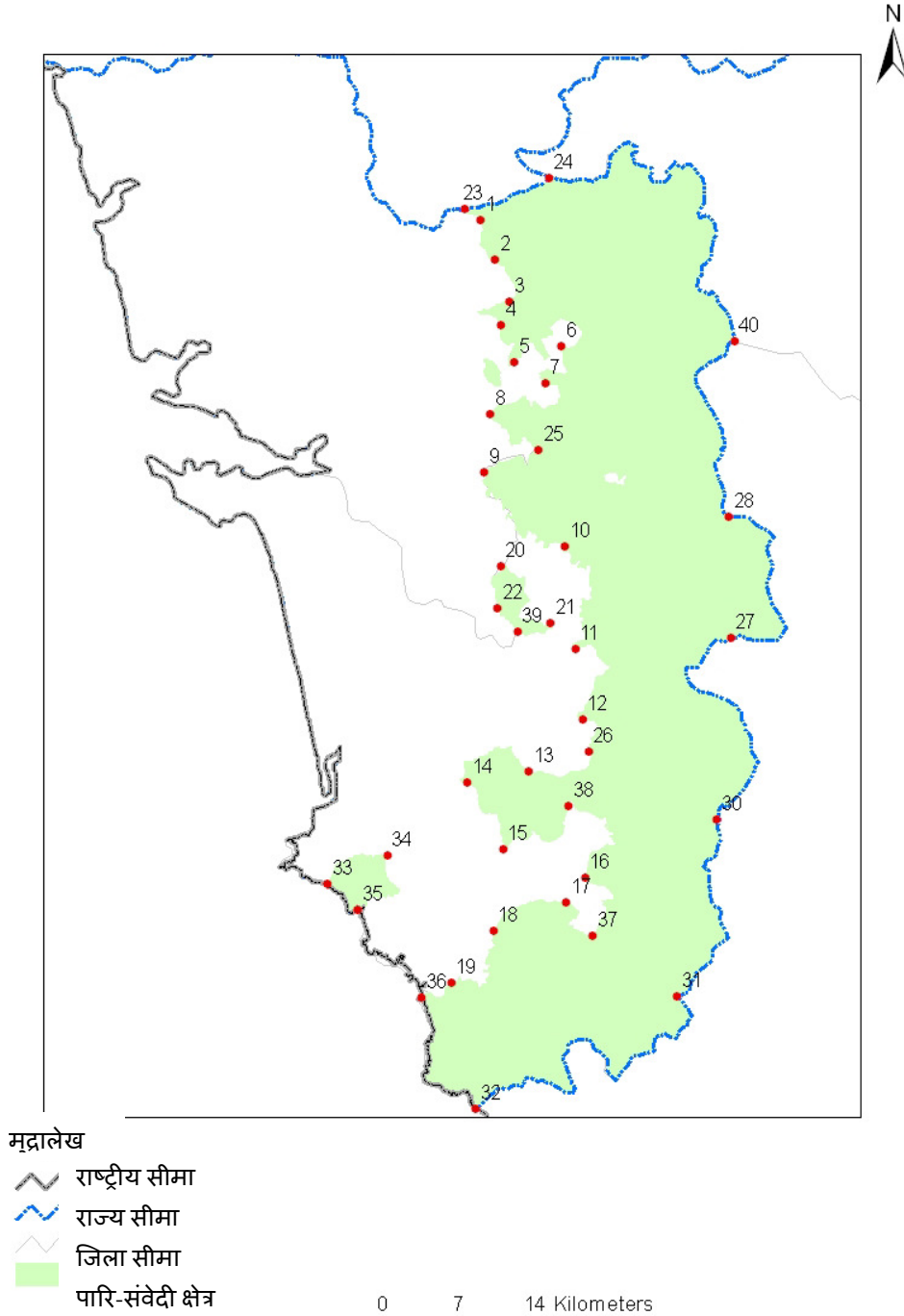

**गोवा में पारि-संवेदी क्षेत्र की बाहरी सीमा के मुख्य बिंदुओं के अक्षांतर और देशांतर**

| बिंदु | देशांतर | अक्षांतर |
|-------|---------|----------|
| 1     | 74.061  | 15.6167  |
| 2     | 74.0747 | 15.585   |
| 3     | 74.0886 | 15.5509  |
| 4     | 74.082  | 15.5315  |
| 5     | 74.0956 | 15.5021  |
| 6     | 74.1345 | 15.5168  |
| 7     | 74.1222 | 15.4865  |
| 8     | 74.0765 | 15.4595  |
| 9     | 74.0736 | 15.4127  |
| 10    | 74.1451 | 15.3546  |
| 11    | 74.1572 | 15.2726  |
| 12    | 74.1658 | 15.2156  |
| 13    | 74.1222 | 15.172   |
| 14    | 74.0698 | 15.1603  |
| 15    | 74.1028 | 15.1079  |
| 16    | 74.1737 | 15.0881  |
| 17    | 74.1586 | 15.0672  |
| 18    | 74.097  | 15.042   |
| 19    | 74.0633 | 14.9976  |
| 20    | 74.0904 | 15.3369  |
| 21    | 74.1355 | 15.2921  |
| 22    | 74.0895 | 15.3022  |
| 23    | 74.0471 | 15.6247  |
| 24    | 74.1187 | 15.6524  |
| 25    | 74.1191 | 15.4324  |
| 26    | 74.1723 | 15.1895  |
| 27    | 74.2903 | 15.2865  |
| 28    | 74.2845 | 15.3846  |
| 30    | 74.2842 | 15.139   |
| 31    | 74.2565 | 14.9944  |
| 32    | 74.0886 | 14.8973  |
| 33    | 73.954  | 15.0733  |
| 34    | 74.0037 | 15.0992  |
| 35    | 73.9808 | 15.0539  |
| 36    | 74.0384 | 14.9855  |
| 37    | 74.1823 | 15.0414  |
| 38    | 74.1574 | 15.1446  |
| 39    | 74.1075 | 15.284   |
| 40    | 74.2832 | 15.5271  |

## अनुबंध ख 4

कर्नाटक राज्य में आने वाले पश्चिमी घाट पारि-संवेदी क्षेत्र का राज्य-वार मानचित्र

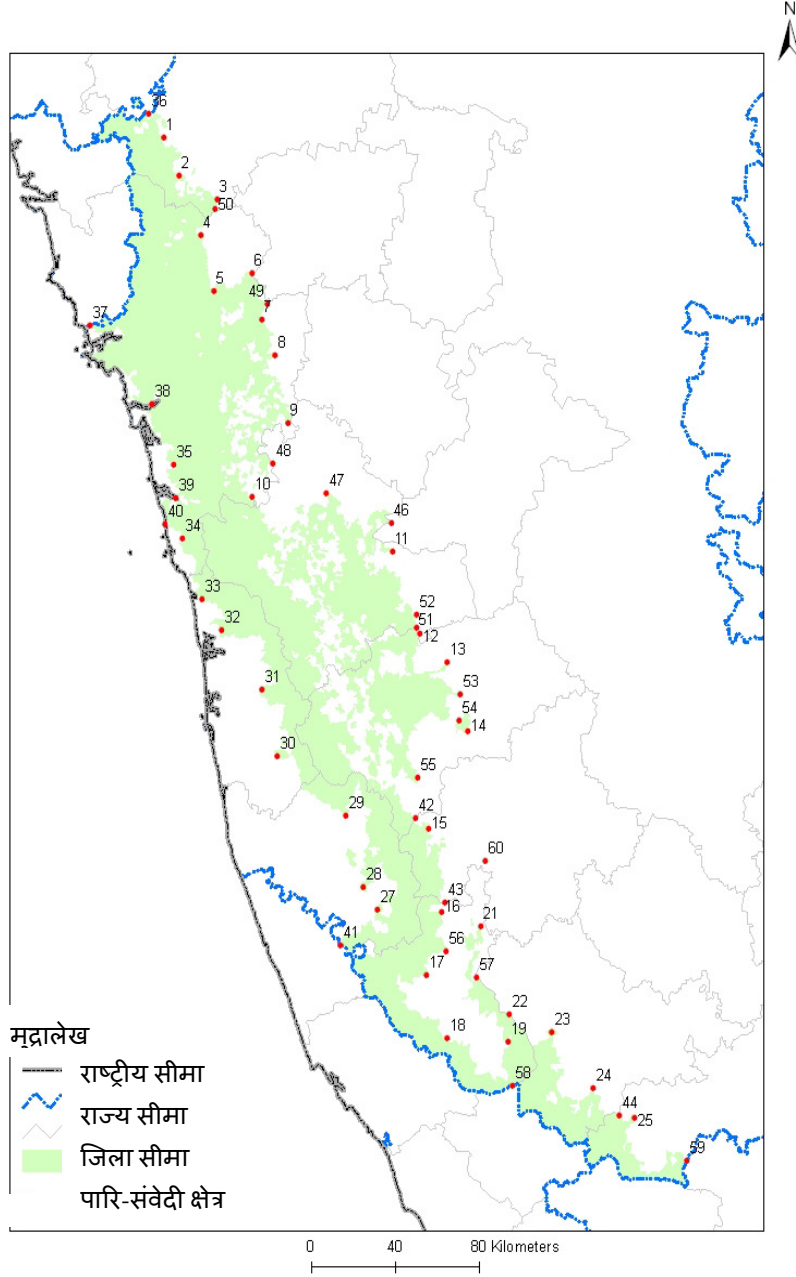

**कर्नाटक में पारि-संवेदी क्षेत्र की बाहरी सीमा के मुख्य बिंदुओं के अक्षांतर और देशांतर**

| बिंदु | देशांतर | अक्षांतर |
|-------|---------|----------|
| 1     | 74.4129 | 15.6723  |
| 2     | 74.4876 | 15.5252  |
| 3     | 74.6629 | 15.4352  |
| 4     | 74.5932 | 15.2894  |
| 5     | 74.66   | 15.0722  |
| 6     | 74.8283 | 15.1482  |
| 7     | 74.8796 | 14.967   |
| 8     | 74.9464 | 14.8263  |
| 9     | 75.011  | 14.556   |
| 10    | 74.8652 | 14.2586  |
| 11    | 75.4945 | 14.0639  |
| 12    | 75.6272 | 13.7396  |
| 13    | 75.7526 | 13.6307  |
| 14    | 75.8488 | 13.3619  |
| 15    | 75.6886 | 12.9701  |
| 16    | 75.7594 | 12.6417  |
| 17    | 75.7    | 12.3889  |
| 18    | 75.798  | 12.1444  |
| 19    | 76.063  | 12.1388  |
| 21    | 75.9291 | 12.5904  |
| 22    | 76.0666 | 12.2477  |
| 23    | 76.2529 | 12.1801  |
| 24    | 76.4395 | 11.964   |
| 25    | 76.6229 | 11.8531  |
| 27    | 75.4768 | 12.6429  |
| 28    | 75.4099 | 12.73    |
| 29    | 75.3231 | 13.0082  |
| 30    | 75.0113 | 13.236   |
| 31    | 74.9341 | 13.4982  |
| 32    | 74.7493 | 13.7269  |
| 33    | 74.6565 | 13.8462  |
| 34    | 74.5589 | 14.0847  |
| 35    | 74.5099 | 14.375   |
| 36    | 74.3415 | 15.7662  |
| 37    | 74.1127 | 14.9139  |
| 38    | 74.4032 | 14.6117  |
| 39    | 74.5263 | 14.2409  |
| 40    | 74.4801 | 14.1365  |
| 41    | 75.3164 | 12.4984  |
| 42    | 75.6327 | 13.0114  |
| 43    | 75.7697 | 12.6816  |
| 44    | 76.5561 | 11.8571  |
| 45    | 71.2007 | 31.6736  |
| 46    | 75.4844 | 14.1767  |

| बिंदु | देशांतर | अक्षांतर |
|-------|---------|----------|
| 47    | 75.1941 | 14.2836  |
| 48    | 74.95   | 14.396   |
| 49    | 74.9011 | 15.0293  |
| 50    | 74.6538 | 15.3973  |
| 51    | 75.6091 | 13.7619  |
| 52    | 75.6079 | 13.8175  |
| 53    | 75.8127 | 13.5053  |
| 54    | 75.8119 | 13.4009  |
| 55    | 75.6333 | 13.1691  |
| 56    | 75.78   | 12.4875  |
| 57    | 75.9165 | 12.388   |
| 58    | 76.087  | 11.9669  |
| 59    | 76.8555 | 11.6903  |
| 60    | 75.9437 | 12.8503  |

## अनुबंध ख 5

तमिलनाडु में पारि-संवेदी क्षेत्र की बाहरी सीमा के मुख्य बिंदुओं के अक्षांतर और देशांतर

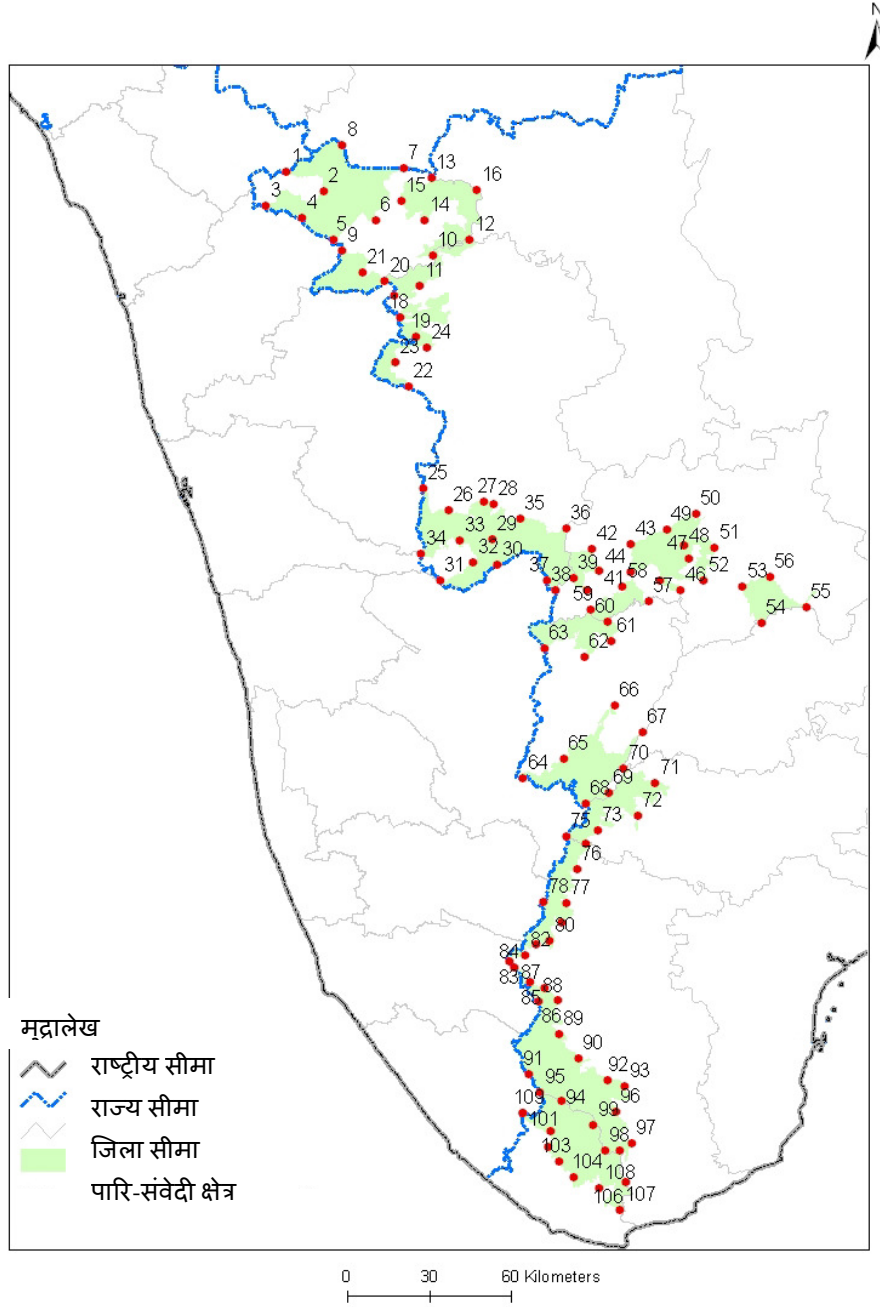

तमिलनाडु में पारि-संवेदी क्षेत्र की बाहरी सीमा के मुख्य बिंदुओं के अक्षांतर और देशांतर

| बिंदु | देशांतर | अक्षांतर |
|-------|---------|----------|
| 1     | 76.3587 | 11.5908  |
| 2     | 76.484  | 11.5287  |
| 3     | 76.2936 | 11.4753  |
| 4     | 76.4141 | 11.4403  |
| 5     | 76.5232 | 11.3701  |
| 6     | 76.6616 | 11.4376  |
| 7     | 76.7509 | 11.6147  |
| 8     | 76.5443 | 11.6855  |
| 9     | 76.5505 | 11.3356  |
| 10    | 76.8576 | 11.3275  |
| 11    | 76.8158 | 11.2267  |
| 12    | 76.979  | 11.3812  |
| 13    | 76.8468 | 11.5823  |
| 14    | 76.8278 | 11.4419  |
| 15    | 76.7466 | 11.5029  |
| 16    | 77.0007 | 11.545   |
| 17    | 76.7311 | 11.1922  |
| 18    | 76.7516 | 11.119   |
| 19    | 76.8047 | 11.0562  |
| 20    | 76.6974 | 11.2378  |
| 21    | 76.6218 | 11.263   |
| 22    | 76.7846 | 10.8908  |
| 23    | 76.7399 | 10.9689  |
| 24    | 76.8442 | 11.0219  |
| 25    | 76.8403 | 10.5569  |
| 26    | 76.9277 | 10.4858  |
| 27    | 77.0441 | 10.517   |
| 28    | 77.0779 | 10.508   |
| 29    | 77.0757 | 10.3926  |
| 30    | 77.0957 | 10.3096  |
| 31    | 76.9054 | 10.2526  |
| 32    | 77.0137 | 10.3166  |
| 33    | 76.9682 | 10.3876  |
| 34    | 76.8399 | 10.3396  |
| 35    | 77.1681 | 10.4634  |
| 36    | 77.3215 | 10.4354  |
| 37    | 77.2622 | 10.262   |
| 38    | 77.2896 | 10.231   |
| 39    | 77.3497 | 10.2701  |
| 40    | 77.3928 | 10.2299  |
| 41    | 77.4353 | 10.2976  |
| 42    | 77.4089 | 10.3664  |
| 43    | 77.5377 | 10.3861  |
| 44    | 77.5389 | 10.2938  |
| 45    | 77.6344 | 10.2687  |

| बिंदु | देशांतर | अक्षांतर |
|-------|---------|----------|
| 46    | 77.7063 | 10.2348  |
| 47    | 77.7317 | 10.3423  |
| 48    | 77.7157 | 10.3833  |
| 49    | 77.6559 | 10.4359  |
| 50    | 77.7524 | 10.4886  |
| 51    | 77.8165 | 10.3799  |
| 52    | 77.7829 | 10.2681  |
| 53    | 77.9114 | 10.2525  |
| 54    | 77.9753 | 10.1325  |
| 55    | 78.1257 | 10.1882  |
| 56    | 78.0026 | 10.2859  |
| 57    | 77.6005 | 10.1977  |
| 58    | 77.5129 | 10.2443  |
| 59    | 77.4065 | 10.1677  |
| 60    | 77.4647 | 10.129   |
| 61    | 77.4792 | 10.0654  |
| 62    | 77.3904 | 10.0104  |
| 63    | 77.2568 | 10.0352  |
| 64    | 77.1946 | 9.6102   |
| 65    | 77.3288 | 9.6757   |
| 66    | 77.4932 | 9.8542   |
| 67    | 77.5872 | 9.7667   |
| 68    | 77.4037 | 9.5274   |
| 69    | 77.4791 | 9.5639   |
| 70    | 77.5272 | 9.6455   |
| 71    | 77.6318 | 9.5993   |
| 72    | 77.5755 | 9.492    |
| 73    | 77.4443 | 9.4418   |
| 74    | 77.4065 | 9.3953   |
| 75    | 77.3412 | 9.4186   |
| 76    | 77.379  | 9.3137   |
| 77    | 77.3457 | 9.2004   |
| 78    | 77.2709 | 9.2035   |
| 79    | 77.3292 | 9.138    |
| 80    | 77.2939 | 9.076    |
| 81    | 77.247  | 9.0632   |
| 82    | 77.2143 | 9.0252   |
| 83    | 77.161  | 9.0076   |
| 84    | 77.1764 | 8.988    |
| 85    | 77.2291 | 8.9406   |
| 86    | 77.3238 | 8.8819   |
| 87    | 77.2808 | 8.9206   |
| 88    | 77.2584 | 8.878    |
| 89    | 77.329  | 8.772    |
| 90    | 77.3955 | 8.6927   |
| 91    | 77.2315 | 8.6385   |
| 92    | 77.494  | 8.6214   |



**तमिलनाडु में पारि-संवेदी क्षेत्र की बाहरी सीमा के मुख्य बिंदुओं के अक्षांतर और देशांतर - जारी**

| बिंदु | देशांतर | अक्षांतर |
|-------|---------|----------|
| 93    | 77.5498 | 8.6042   |
| 94    | 77.34   | 8.5533   |
| 95    | 77.271  | 8.5808   |
| 96    | 77.5213 | 8.5209   |
| 97    | 77.5746 | 8.4171   |
| 98    | 77.4866 | 8.3937   |
| 99    | 77.448  | 8.4753   |
| 100   | 77.3076 | 8.4547   |
| 101   | 77.215  | 8.5113   |
| 102   | 77.2993 | 8.4024   |
| 103   | 77.3391 | 8.3529   |
| 104   | 77.3883 | 8.303    |
| 105   | 77.5358 | 8.3922   |
| 106   | 77.5572 | 8.2926   |
| 107   | 77.5406 | 8.1984   |
| 108   | 77.4718 | 8.2709   |
| 109   | 77.215  | 8.5113   |

## अनुबंध-ग

| राज्य | जिला        | तालुक | गांव का नाम    |
|-------|-------------|-------|----------------|
| गोवा  | उत्तरी गोवा | सतरी  | अंजून          |
| गोवा  | उत्तरी गोवा | सतरी  | शिरोली         |
| गोवा  | उत्तरी गोवा | सतरी  | गुल्ले         |
| गोवा  | उत्तरी गोवा | सतरी  | बयालवाडा       |
| गोवा  | उत्तरी गोवा | सतरी  | पाली           |
| गोवा  | उत्तरी गोवा | सतरी  | सिंगना         |
| गोवा  | उत्तरी गोवा | सतरी  | सापीबुडरुक     |
| गोवा  | उत्तरी गोवा | सतरी  | जर्मा          |
| गोवा  | उत्तरी गोवा | सतरी  | ननेली          |
| गोवा  | उत्तरी गोवा | सतरी  | मलोनी          |
| गोवा  | उत्तरी गोवा | सतरी  | कॉपरडे         |
| गोवा  | उत्तरी गोवा | सतरी  | कर्मबलीब्रम्हा |
| गोवा  | उत्तरी गोवा | सतरी  | हेडोडे         |
| गोवा  | उत्तरी गोवा | सतरी  | उसटे           |
| गोवा  | उत्तरी गोवा | सतरी  | अम्बेडे        |
| गोवा  | उत्तरी गोवा | सतरी  | डोंगवाडा       |
| गोवा  | उत्तरी गोवा | सतरी  | मुंसी          |
| गोवा  | उत्तरी गोवा | सतरी  | भुईपाल         |
| गोवा  | उत्तरी गोवा | सतरी  | बॉम्बेडे       |
| गोवा  | उत्तरी गोवा | सतरी  | वेलुज          |
| गोवा  | उत्तरी गोवा | सतरी  | साँनाल         |
| गोवा  | उत्तरी गोवा | सतरी  | कुमारखंड       |
| गोवा  | उत्तरी गोवा | सतरी  | वलपाँय         |
| गोवा  | उत्तरी गोवा | सतरी  | सनवरडे         |
| गोवा  | उत्तरी गोवा | सतरी  | वेलगुए         |
| गोवा  | उत्तरी गोवा | सतरी  | हसोले          |
| गोवा  | उत्तरी गोवा | सतरी  | कर्मबलीबुर्जुक |
| गोवा  | उत्तरी गोवा | सतरी  | बरजन           |
| गोवा  | उत्तरी गोवा | सतरी  | पनसे           |
| गोवा  | उत्तरी गोवा | सतरी  | शेलपीखुर्द     |
| गोवा  | उत्तरी गोवा | सतरी  | भिरोन्डे       |
| गोवा  | उत्तरी गोवा | सतरी  | खोटोडे         |
| गोवा  | उत्तरी गोवा | सतरी  | सिरसोडे        |
| गोवा  | उत्तरी गोवा | सतरी  | करनजोल         |
| गोवा  | उत्तरी गोवा | सतरी  | असोडे          |
| गोवा  | उत्तरी गोवा | सतरी  | मेलावली        |
| गोवा  | उत्तरी गोवा | सतरी  | गोटीखानडीवाडा  |
| गोवा  | उत्तरी गोवा | सतरी  | अंबेली         |
| गोवा  | उत्तरी गोवा | सतरी  | गवने           |
| गोवा  | उत्तरी गोवा | सतरी  | मालपोन         |

|      |             |         |              |
|------|-------------|---------|--------------|
| गोवा | उत्तरी गोवा | सतरी    | सुरला        |
| गोवा | उत्तरी गोवा | सतरी    | सतरे         |
| गोवा | उत्तरी गोवा | सतरी    | गोली         |
| गोवा | उत्तरी गोवा | सतरी    | चारवाड़ा     |
| गोवा | उत्तरी गोवा | सतरी    | आईवरेखुर्द   |
| गोवा | उत्तरी गोवा | सतरी    | आईवरेबुदरुक  |
| गोवा | उत्तरी गोवा | सतरी    | केलवाडे      |
| गोवा | उत्तरी गोवा | सतरी    | रिवर         |
| गोवा | उत्तरी गोवा | सतरी    | कोदाल        |
| गोवा | उत्तरी गोवा | सतरी    | डोंगुरवाडा   |
| गोवा | उत्तरी गोवा | सतरी    | डेरोडे       |
| गोवा | उत्तरी गोवा | सतरी    | वयागनी       |
| गोवा | उत्तरी गोवा | सतरी    | ननोडे        |
| गोवा | उत्तरी गोवा | सतरी    | जरानी        |
| गोवा | उत्तरी गोवा | सतरी    | कोदाल        |
| गोवा | उत्तरी गोवा | सतरी    | पेनरल        |
| गोवा | दक्षिण गोवा | कानकाँन | कोला         |
| गोवा | दक्षिण गोवा | कानकाँन | गाँनडोनग्रेन |
| गोवा | दक्षिण गोवा | कानकाँन | कोटीगांव     |
| गोवा | दक्षिण गोवा | कानकाँन | पोेंगुनीन    |
| गोवा | दक्षिण गोवा | कानकाँन | लोलेन        |
| गोवा | दक्षिण गोवा | संगुम   | सुरला        |
| गोवा | दक्षिण गोवा | संगुम   | अलोट         |
| गोवा | दक्षिण गोवा | संगुम   | द्रबंदोरा    |
| गोवा | दक्षिण गोवा | संगुम   | संगोड        |
| गोवा | दक्षिण गोवा | संगुम   | शिगोन        |
| गोवा | दक्षिण गोवा | संगुम   | कमारखंड      |
| गोवा | दक्षिण गोवा | संगुम   | कमारखंड      |
| गोवा | दक्षिण गोवा | संगुम   | रूमबरेम      |
| गोवा | दक्षिण गोवा | संगुम   | दुदल         |
| गोवा | दक्षिण गोवा | संगुम   | सलवली        |
| गोवा | दक्षिण गोवा | संगुम   | कुर्दी       |
| गोवा | दक्षिण गोवा | संगुम   | रेवोना       |
| गोवा | दक्षिण गोवा | संगुम   | कोलम्बा      |
| गोवा | दक्षिण गोवा | संगुम   | नाक्यूनिम    |
| गोवा | दक्षिण गोवा | संगुम   | डाईगली       |
| गोवा | दक्षिण गोवा | संगुम   | नूने         |
| गोवा | दक्षिण गोवा | संगुम   | सकवोरडे      |
| गोवा | दक्षिण गोवा | संगुम   | मोलने        |
| गोवा | दक्षिण गोवा | संगुम   | करनझोल       |
| गोवा | दक्षिण गोवा | संगुम   | कोलेम        |
| गोवा | दक्षिण गोवा | संगुम   | कोलेम        |

|        |             |        |           |
|--------|-------------|--------|-----------|
| गोवा   | दक्षिण गोवा | संगुम  | सोनाॅली   |
| गोवा   | दक्षिण गोवा | संगुम  | बोमा      |
| गोवा   | दक्षिण गोवा | संगुम  | आक्सेल    |
| गोवा   | दक्षिण गोवा | संगुम  | डोंगर्ली  |
| गोवा   | दक्षिण गोवा | संगुम  | मलीनगेम   |
| गोवा   | दक्षिण गोवा | संगुम  | पटीएम     |
| गोवा   | दक्षिण गोवा | संगुम  | उगेम      |
| गोवा   | दक्षिण गोवा | संगुम  | तोडोव     |
| गोवा   | दक्षिण गोवा | संगुम  | पोटरेम    |
| गोवा   | दक्षिण गोवा | संगुम  | वीलयान    |
| गोवा   | दक्षिण गोवा | संगुम  | डोंगर     |
| गोवा   | दक्षिण गोवा | संगुम  | पोरटेम    |
| गोवा   | दक्षिण गोवा | संगुम  | नेत्रावली |
| गोवा   | दक्षिण गोवा | संगुम  | वेरलेम    |
| गोवा   | दक्षिण गोवा | संगुम  | बाटी      |
| गोवा   | दक्षिण गोवा | संगुम  | कुबारी    |
| गोवा   | दक्षिण गोवा | संगुम  | सिंगोनेम  |
| गुजरात | नवसारी      | बंसदा  | कालाअम्बा |
| गुजरात | नवसारी      | बंसदा  | केवदी     |
| गुजरात | नवसारी      | बंसदा  | सदाददेवी  |
| गुजरात | नवसारी      | बंसदा  | वघाई      |
| गुजरात | नवसारी      | बंसदा  | अम्बाबरी  |
| गुजरात | सूरत        | सोंगध  | खोखस      |
| गुजरात | सूरत        | सोंगध  | कंनजी     |
| गुजरात | सूरत        | सोंगध  | इकवागोलन  |
| गुजरात | सूरत        | सोंगध  | मेधा      |
| गुजरात | सूरत        | सोंगध  | नानातरपडा |
| गुजरात | सूरत        | सोंगध  | ओझर       |
| गुजरात | सूरत        | सोंगध  | भारदादा   |
| गुजरात | सूरत        | सोंगध  | हिनडला    |
| गुजरात | सूरत        | सोंगध  | खादी      |
| गुजरात | सूरत        | सोंगध  | टेमका     |
| गुजरात | सूरत        | सोंगध  | ददी       |
| गुजरात | सूरत        | सोंगध  | सेलझर     |
| गुजरात | सूरत        | सोंगध  | कपडबंध    |
| गुजरात | सूरत        | उच्चाल | झरनपडा    |
| गुजरात | सूरत        | व्यार  | धोलियाउमर |
| गुजरात | सूरत        | व्यार  | छेवदी     |
| गुजरात | सूरत        | व्यार  | भुरीवेल   |
| गुजरात | सूरत        | व्यार  | धमनदेवी   |
| गुजरात | सूरत        | व्यार  | अमोनिया   |
| गुजरात | दडेंगस      | दडेंगस | बंधपडा    |

|         |         |         |                    |
|---------|---------|---------|--------------------|
| गुजरात  | दडेंगस  | दडेंगस  | गिरमल              |
| गुजरात  | दडेंगस  | दडेंगस  | धुलदा              |
| गुजरात  | दडेंगस  | दडेंगस  | ककर्दा             |
| गुजरात  | दडेंगस  | दडेंगस  | चिखाल (कालीबेलसजा) |
| गुजरात  | दडेंगस  | दडेंगस  | सवरदकसाद           |
| गुजरात  | दडेंगस  | दडेंगस  | महल                |
| गुजरात  | दडेंगस  | दडेंगस  | चिकार (जावदसजा)    |
| गुजरात  | दडेंगस  | दडेंगस  | झरी                |
| गुजरात  | दडेंगस  | दडेंगस  | वदीयावान           |
| गुजरात  | दडेंगस  | दडेंगस  | चीनचधरा            |
| गुजरात  | दडेंगस  | दडेंगस  | करदियाम्बा         |
| गुजरात  | दडेंगस  | दडेंगस  | महरदार             |
| गुजरात  | दडेंगस  | दडेंगस  | मोरजिरा            |
| गुजरात  | दडेंगस  | दडेंगस  | मदालबरी            |
| गुजरात  | दडेंगस  | दडेंगस  | जवतला              |
| गुजरात  | दडेंगस  | दडेंगस  | चीनचली             |
| गुजरात  | दडेंगस  | दडेंगस  | रवचौड              |
| गुजरात  | दडेंगस  | दडेंगस  | सदर (बोरखलसजा)     |
| गुजरात  | दडेंगस  | दडेंगस  | कोसमबिया           |
| गुजरात  | दडेंगस  | दडेंगस  | लिंगा              |
| गुजरात  | दडेंगस  | दडेंगस  | अंजानकुड           |
| गुजरात  | दडेंगस  | दडेंगस  | उखतिया             |
| गुजरात  | दडेंगस  | दडेंगस  | कमद                |
| गुजरात  | दडेंगस  | दडेंगस  | चिनचोड             |
| गुजरात  | दडेंगस  | दडेंगस  | सीनबंद             |
| गुजरात  | दडेंगस  | दडेंगस  | पिलपदा (गलकुनडसजा) |
| गुजरात  | दडेंगस  | दडेंगस  | मुरामबी            |
| गुजरात  | दडेंगस  | दडेंगस  | पयारपाडा           |
| गुजरात  | दडेंगस  | दडेंगस  | वनकी               |
| गुजरात  | दडेंगस  | दडेंगस  | अमबलिया            |
| गुजरात  | दडेंगस  | दडेंगस  | वनार               |
| गुजरात  | दडेंगस  | दडेंगस  | उमरया              |
| गुजरात  | दडेंगस  | दडेंगस  | जमदर               |
| गुजरात  | दडेंगस  | दडेंगस  | समगाहन             |
| गुजरात  | दडेंगस  | दडेंगस  | कोटमदार            |
| गुजरात  | दडेंगस  | दडेंगस  | रनपडा              |
| गुजरात  | दडेंगस  | दडेंगस  | जोबरी              |
| गुजरात  | दडेंगस  | दडेंगस  | मेलगांव            |
| गुजरात  | दडेंगस  | दडेंगस  | बर्दपानी           |
| कर्नाटक | बेलगांव | बेलगांव | धमनेएस, बाइलुर     |
| कर्नाटक | बेलगांव | खानपुर  | चीगुले             |
| कर्नाटक | बेलगांव | खानपुर  | बेदगेरी            |

|         |         |        |                  |
|---------|---------|--------|------------------|
| कर्नाटक | बेलगांव | खानपुर | मोरब             |
| कर्नाटक | बेलगांव | खानपुर | हुलंड            |
| कर्नाटक | बेलगांव | खानपुर | कनकुम्बी         |
| कर्नाटक | बेलगांव | खानपुर | बाइलुर           |
| कर्नाटक | बेलगांव | खानपुर | गोलयली           |
| कर्नाटक | बेलगांव | खानपुर | उचवाडा           |
| कर्नाटक | बेलगांव | खानपुर | चोरला            |
| कर्नाटक | बेलगांव | खानपुर | बेटने            |
| कर्नाटक | बेलगांव | खानपुर | जमबोली           |
| कर्नाटक | बेलगांव | खानपुर | जमबोती           |
| कर्नाटक | बेलगांव | खानपुर | कलमनी            |
| कर्नाटक | बेलगांव | खानपुर | परवाड            |
| कर्नाटक | बेलगांव | खानपुर | गवासे            |
| कर्नाटक | बेलगांव | खानपुर | चपोली            |
| कर्नाटक | बेलगांव | खानपुर | चीखले            |
| कर्नाटक | बेलगांव | खानपुर | दरोली            |
| कर्नाटक | बेलगांव | खानपुर | कपोलीक. चपोली    |
| कर्नाटक | बेलगांव | खानपुर | मुगवाडे          |
| कर्नाटक | बेलगांव | खानपुर | अमगोव            |
| कर्नाटक | बेलगांव | खानपुर | कबनाली           |
| कर्नाटक | बेलगांव | खानपुर | अलोली-कंसोली     |
| कर्नाटक | बेलगांव | खानपुर | कवले             |
| कर्नाटक | बेलगांव | खानपुर | गवाली            |
| कर्नाटक | बेलगांव | खानपुर | नर्से            |
| कर्नाटक | बेलगांव | खानपुर | पस्तोली          |
| कर्नाटक | बेलगांव | खानपुर | कोंगली           |
| कर्नाटक | बेलगांव | खानपुर | मनतुर्गा         |
| कर्नाटक | बेलगांव | खानपुर | खानपुर (ग्रामीण) |
| कर्नाटक | बेलगांव | खानपुर | होलदा            |
| कर्नाटक | बेलगांव | खानपुर | तरगली            |
| कर्नाटक | बेलगांव | खानपुर | जमनागांव         |
| कर्नाटक | बेलगांव | खानपुर | अबनाली           |
| कर्नाटक | बेलगांव | खानपुर | शिरोली           |
| कर्नाटक | बेलगांव | खानपुर | केलील            |
| कर्नाटक | बेलगांव | खानपुर | डोंगरगांव        |
| कर्नाटक | बेलगांव | खानपुर | मनदिल            |
| कर्नाटक | बेलगांव | खानपुर | देगांव           |
| कर्नाटक | बेलगांव | खानपुर | पदलवाडी          |
| कर्नाटक | बेलगांव | खानपुर | हेम्मदेगा        |
| कर्नाटक | बेलगांव | खानपुर | अम्बवाडी         |
| कर्नाटक | बेलगांव | खानपुर | कमादेगा          |
| कर्नाटक | बेलगांव | खानपुर | किरवले (के.जी.)  |

|         |           |           |                          |
|---------|-----------|-----------|--------------------------|
| कर्नाटक | बेलगांव   | खानपुर    | बरखडपाटे                 |
| कर्नाटक | बेलगांव   | खानपुर    | घोस (बी.के.)             |
| कर्नाटक | बेलगांव   | खानपुर    | मोहीसेट                  |
| कर्नाटक | बेलगांव   | खानपुर    | घोटगली                   |
| कर्नाटक | बेलगांव   | खानपुर    | शिंधोली (बी.के.)         |
| कर्नाटक | बेलगांव   | खानपुर    | सतनली                    |
| कर्नाटक | बेलगांव   | खानपुर    | अकरली                    |
| कर्नाटक | बेलगांव   | खानपुर    | बसताबाड                  |
| कर्नाटक | बेलगांव   | खानपुर    | कोडगन                    |
| कर्नाटक | बेलगांव   | खानपुर    | सुलेगली                  |
| कर्नाटक | बेलगांव   | खानपुर    | मुदेवाडी                 |
| कर्नाटक | बेलगांव   | खानपुर    | नगरागली                  |
| कर्नाटक | बेलगांव   | खानपुर    | तारावाड                  |
| कर्नाटक | बेलगांव   | खानपुर    | चिचेवाडी                 |
| कर्नाटक | बेलगांव   | खानपुर    | सुवतवाडी                 |
| कर्नाटक | बेलगांव   | खानपुर    | कुम्बर्दा                |
| कर्नाटक | बेलगांव   | खानपुर    | घरली                     |
| कर्नाटक | बेलगांव   | खानपुर    | नगरागली                  |
| कर्नाटक | चमराजानगर | गुंडलुपेट | बेरमबादीराज्यवन          |
| कर्नाटक | चमराजानगर | गुंडलुपेट | बेरमबादीजिलवन            |
| कर्नाटक | चमराजानगर | गुंडलुपेट | बर्गी                    |
| कर्नाटक | चमराजानगर | गुंडलुपेट | बेरमबादीजिलवन            |
| कर्नाटक | चमराजानगर | गुंडलुपेट | होशांगहाली               |
| कर्नाटक | चमराजानगर | गुंडलुपेट | चन्नामलाईपुरा            |
| कर्नाटक | चमराजानगर | गुंडलुपेट | मदुर                     |
| कर्नाटक | चमराजानगर | गुंडलुपेट | बेरमवादी                 |
| कर्नाटक | चमराजानगर | गुंडलुपेट | बच्चाहली                 |
| कर्नाटक | चमराजानगर | गुंडलुपेट | लक्कीपुरा                |
| कर्नाटक | चमराजानगर | गुंडलुपेट | कल्लीपुरा                |
| कर्नाटक | चमराजानगर | गुंडलुपेट | कुंगहाली                 |
| कर्नाटक | चमराजानगर | गुंडलुपेट | बेरमवादीराज्यवन          |
| कर्नाटक | चमराजानगर | गुंडलुपेट | हेगगवाडी                 |
| कर्नाटक | चमराजानगर | गुंडलुपेट | चिरकानहली                |
| कर्नाटक | चमराजानगर | गुंडलुपेट | कदबुर                    |
| कर्नाटक | चमराजानगर | गुंडलुपेट | बांदीपुरराज्यवन          |
| कर्नाटक | चमराजानगर | गुंडलुपेट | मगुविनहाल्लीमेलकमानहल्ली |
| कर्नाटक | चमराजानगर | गुंडलुपेट | बांदीपुरराज्यवन          |
| कर्नाटक | चमराजानगर | गुंडलुपेट | बांदीपुर                 |
| कर्नाटक | चमराजानगर | गुंडलुपेट | कन्यापुरा                |
| कर्नाटक | चिकमगलुर  | चिकमगलुर  | मेलगिरि                  |
| कर्नाटक | चिकमगलुर  | चिकमगलुर  | केसविनमने                |
| कर्नाटक | चिकमगलुर  | चिकमगलुर  | हिलपा                    |

|         |          |          |                |
|---------|----------|----------|----------------|
| कर्नाटक | चिकमगलुर | चिकमगलुर | हेगगरमतवनी     |
| कर्नाटक | चिकमगलुर | चिकमगलुर | मदला           |
| कर्नाटक | चिकमगलुर | चिकमगलुर | अथीगिरि        |
| कर्नाटक | चिकमगलुर | चिकमगलुर | मेलीनहुलुवथी   |
| कर्नाटक | चिकमगलुर | चिकमगलुर | केसवे          |
| कर्नाटक | चिकमगलुर | चिकमगलुर | सुगुदुवनी      |
| कर्नाटक | चिकमगलुर | चिकमगलुर | सिरगोला        |
| कर्नाटक | चिकमगलुर | चिकमगलुर | कोलगवे         |
| कर्नाटक | चिकमगलुर | चिकमगलुर | हगरा           |
| कर्नाटक | चिकमगलुर | चिकमगलुर | शिरवासे        |
| कर्नाटक | चिकमगलुर | चिकमगलुर | बिदरे          |
| कर्नाटक | चिकमगलुर | चिकमगलुर | मलगरू          |
| कर्नाटक | चिकमगलुर | चिकमगलुर | दत्ताश्रैयपैटा |
| कर्नाटक | चिकमगलुर | चिकमगलुर | चुरचुगुडेकवल   |
| कर्नाटक | चिकमगलुर | चिकमगलुर | बोगगसे         |
| कर्नाटक | चिकमगलुर | चिकमगलुर | बसपुरा         |
| कर्नाटक | चिकमगलुर | चिकमगलुर | कदवंदी         |
| कर्नाटक | चिकमगलुर | चिकमगलुर | बेरंगोडु       |
| कर्नाटक | चिकमगलुर | चिकमगलुर | हुथे           |
| कर्नाटक | चिकमगलुर | चिकमगलुर | बसरवली         |
| कर्नाटक | चिकमगलुर | चिकमगलुर | सरगुडी         |
| कर्नाटक | चिकमगलुर | चिकमगलुर | बनबौर          |
| कर्नाटक | चिकमगलुर | चिकमगलुर | अरेनूर         |
| कर्नाटक | चिकमगलुर | चिकमगलुर | बिक्कारेन      |
| कर्नाटक | चिकमगलुर | कोप्पा   | केलकुली        |
| कर्नाटक | चिकमगलुर | कोप्पा   | गुनवंदी        |
| कर्नाटक | चिकमगलुर | कोप्पा   | हिरेकुडाइगे    |
| कर्नाटक | चिकमगलुर | कोप्पा   | बोलपुर         |
| कर्नाटक | चिकमगलुर | कोप्पा   | बंदीगडी        |
| कर्नाटक | चिकमगलुर | कोप्पा   | केसेव          |
| कर्नाटक | चिकमगलुर | कोप्पा   | कुम्बरकोप्पा   |
| कर्नाटक | चिकमगलुर | कोप्पा   | देवरहाल्ली     |
| कर्नाटक | चिकमगलुर | कोप्पा   | कग्गा          |
| कर्नाटक | चिकमगलुर | कोप्पा   | हॉंगरू         |
| कर्नाटक | चिकमगलुर | कोप्पा   | तलमक्कीराजय    |
| कर्नाटक | चिकमगलुर | कोप्पा   | अड्डा          |
| कर्नाटक | चिकमगलुर | कोप्पा   | नुग्गी         |
| कर्नाटक | चिकमगलुर | कोप्पा   | शंकरपुरा       |
| कर्नाटक | चिकमगलुर | कोप्पा   | हेगगरू         |
| कर्नाटक | चिकमगलुर | कोप्पा   | कंनचुर         |
| कर्नाटक | चिकमगलुर | कोप्पा   | मरीथोटलु       |
| कर्नाटक | चिकमगलुर | कोप्पा   | बिलगड्डे       |



|         |          |                 |               |
|---------|----------|-----------------|---------------|
| कर्नाटक | चिकमगलुर | कोप्पा          | होसरु         |
| कर्नाटक | चिकमगलुर | कोप्पा          | उदना          |
| कर्नाटक | चिकमगलुर | कोप्पा          | मचीकोप्पा     |
| कर्नाटक | चिकमगलुर | कोप्पा          | करिमने        |
| कर्नाटक | चिकमगलुर | कोप्पा          | बेलवादी       |
| कर्नाटक | चिकमगलुर | कोप्पा          | लोकनाथपुरा    |
| कर्नाटक | चिकमगलुर | कोप्पा          | दयामबल्ली     |
| कर्नाटक | चिकमगलुर | कोप्पा          | अदीगेबलु      |
| कर्नाटक | चिकमगलुर | कोप्पा          | हेगुरु        |
| कर्नाटक | चिकमगलुर | कोप्पा          | हुलीहरदी      |
| कर्नाटक | चिकमगलुर | कोप्पा          | देवगोडी       |
| कर्नाटक | चिकमगलुर | कोप्पा          | हरलेने        |
| कर्नाटक | चिकमगलुर | कोप्पा          | मेगुर         |
| कर्नाटक | चिकमगलुर | कोप्पा          | कल्लुगुड्डी   |
| कर्नाटक | चिकमगलुर | मुदिगेरे        | थानदी         |
| कर्नाटक | चिकमगलुर | मुदिगेरे        | होर्नडु       |
| कर्नाटक | चिकमगलुर | मुदिगेरे        | कलकोडु        |
| कर्नाटक | चिकमगलुर | मुदिगेरे        | समसे          |
| कर्नाटक | चिकमगलुर | मुदिगेरे        | ईदकनी         |
| कर्नाटक | चिकमगलुर | मुदिगेरे        | केलगुर        |
| कर्नाटक | चिकमगलुर | मुदिगेरे        | कुनदुर        |
| कर्नाटक | चिकमगलुर | मुदिगेरे        | दर्शन         |
| कर्नाटक | चिकमगलुर | मुदिगेरे        | अरमनेथालगुर   |
| कर्नाटक | चिकमगलुर | मुदिगेरे        | हेगुदलु       |
| कर्नाटक | चिकमगलुर | मुदिगेरे        | थटकोला        |
| कर्नाटक | चिकमगलुर | मुदिगेरे        | केनजिगेराज्य  |
| कर्नाटक | चिकमगलुर | मुदिगेरे        | दुर्गदहल्ली   |
| कर्नाटक | चिकमगलुर | मुदिगेरे        | मुदुगुंदी     |
| कर्नाटक | चिकमगलुर | मुदिगेरे        | बलुर          |
| कर्नाटक | चिकमगलुर | मुदिगेरे        | अट्टीगे       |
| कर्नाटक | चिकमगलुर | मुदिगेरे        | तरुवे         |
| कर्नाटक | चिकमगलुर | मुदिगेरे        | बरिमेलराज्य   |
| कर्नाटक | चिकमगलुर | मुदिगेरे        | कोगिले        |
| कर्नाटक | चिकमगलुर | मुदिगेरे        | गुट्टी        |
| कर्नाटक | चिकमगलुर | मुदिगेरे        | मुलरहल्ली     |
| कर्नाटक | चिकमगलुर | मुदिगेरे        | ऊबगे          |
| कर्नाटक | चिकमगलुर | मुदिगेरे        | होसक्रे       |
| कर्नाटक | चिकमगलुर | मुदिगेरे        | बाईपुरा       |
| कर्नाटक | चिकमगलुर | मुदिगेरे        | मेकंगड्डी     |
| कर्नाटक | चिकमगलुर | मुदिगेरे        | बाईरपुराराज्य |
| कर्नाटक | चिकमगलुर | नरसिम्हाराजपुरा | बाईरपुरा      |
| कर्नाटक | चिकमगलुर | नरसिम्हाराजपुरा | कुसबुर        |

|         |          |                 |                       |
|---------|----------|-----------------|-----------------------|
| कर्नाटक | चिकमगलुर | नरसिम्हाराजपुरा | कोनकेरे               |
| कर्नाटक | चिकमगलुर | नरसिम्हाराजपुरा | मदबौर                 |
| कर्नाटक | चिकमगलुर | नरसिम्हाराजपुरा | रामबल्ली              |
| कर्नाटक | चिकमगलुर | नरसिम्हाराजपुरा | मल्लदुरू              |
| कर्नाटक | चिकमगलुर | नरसिम्हाराजपुरा | विट्टला               |
| कर्नाटक | चिकमगलुर | नरसिम्हाराजपुरा | कदहिनबाईलु            |
| कर्नाटक | चिकमगलुर | नरसिम्हाराजपुरा | हाथबुर                |
| कर्नाटक | चिकमगलुर | नरसिम्हाराजपुरा | बेल्लुर               |
| कर्नाटक | चिकमगलुर | नरसिम्हाराजपुरा | डंडुबिट्टहरा          |
| कर्नाटक | चिकमगलुर | नरसिम्हाराजपुरा | कोनोदी                |
| कर्नाटक | चिकमगलुर | नरसिम्हाराजपुरा | नंदीगेवे              |
| कर्नाटक | चिकमगलुर | नरसिम्हाराजपुरा | गुब्बीग               |
| कर्नाटक | चिकमगलुर | नरसिम्हाराजपुरा | ंअरलीकोप्पा           |
| कर्नाटक | चिकमगलुर | नरसिम्हाराजपुरा | वरकटे                 |
| कर्नाटक | चिकमगलुर | नरसिम्हाराजपुरा | सनकसे                 |
| कर्नाटक | चिकमगलुर | नरसिम्हाराजपुरा | बले                   |
| कर्नाटक | चिकमगलुर | नरसिम्हाराजपुरा | सलुर                  |
| कर्नाटक | चिकमगलुर | नरसिम्हाराजपुरा | हेब्बे                |
| कर्नाटक | चिकमगलुर | नरसिम्हाराजपुरा | सरया                  |
| कर्नाटक | चिकमगलुर | नरसिम्हाराजपुरा | कनुर                  |
| कर्नाटक | चिकमगलुर | नरसिम्हाराजपुरा | वग्गडे                |
| कर्नाटक | चिकमगलुर | नरसिम्हाराजपुरा | हरवरी                 |
| कर्नाटक | चिकमगलुर | नरसिम्हाराजपुरा | लेहाल्ली              |
| कर्नाटक | चिकमगलुर | नरसिम्हाराजपुरा | दवना                  |
| कर्नाटक | चिकमगलुर | नरसिम्हाराजपुरा | क्ररेकेशवरा           |
| कर्नाटक | चिकमगलुर | नरसिम्हाराजपुरा | होसुरु                |
| कर्नाटक | चिकमगलुर | नरसिम्हाराजपुरा | मेगरमक्की             |
| कर्नाटक | चिकमगलुर | नरसिम्हाराजपुरा | मुदुगुनी              |
| कर्नाटक | चिकमगलुर | नरसिम्हाराजपुरा | हलसुर                 |
| कर्नाटक | चिकमगलुर | सरिंगेरि        | नीलंदुर               |
| कर्नाटक | चिकमगलुर | सरिंगेरि        | एसनबलु                |
| कर्नाटक | चिकमगलुर | सरिंगेरि        | कुबरगुडु              |
| कर्नाटक | चिकमगलुर | सरिंगेरि        | मसीगे                 |
| कर्नाटक | चिकमगलुर | सरिंगेरि        | मैगा                  |
| कर्नाटक | चिकमगलुर | सरिंगेरि        | रुसलेशरिंगपुरा (मरकल) |
| कर्नाटक | चिकमगलुर | सरिंगेरि        | मसिजे                 |
| कर्नाटक | चिकमगलुर | सरिंगेरि        | येदादल्ली             |
| कर्नाटक | चिकमगलुर | सरिंगेरि        | येदादल्लु             |
| कर्नाटक | चिकमगलुर | सरिंगेरि        | बलकेदी                |
| कर्नाटक | चिकमगलुर | सरिंगेरि        | नेम्मरु               |
| कर्नाटक | चिकमगलुर | सरिंगेरि        | जिनिकल                |
| कर्नाटक | चिकमगलुर | सरिंगेरि        | कुथगोडु               |

|         |          |          |                      |
|---------|----------|----------|----------------------|
| कर्नाटक | चिकमगलुर | सरिंगेरि | केरे                 |
| कर्नाटक | चिकमगलुर | सरिंगेरि | सनकंडमक्की           |
| कर्नाटक | चिकमगलुर | सरिंगेरि | मलंनदु               |
| कर्नाटक | चिकमगलुर | सरिंगेरि | मुदुब                |
| कर्नाटक | चिकमगलुर | सरिंगेरि | मलंदु                |
| कर्नाटक | चिकमगलुर | सरिंगेरि | केरे                 |
| कर्नाटक | चिकमगलुर | सरिंगेरि | नेम्मरराज्य          |
| कर्नाटक | चिकमगलुर | सरिंगेरि | गुलंगनरीमने          |
| कर्नाटक | चिकमगलुर | सरिंगेरि | हदी                  |
| कर्नाटक | चिकमगलुर | सरिंगेरि | मथुवल्लीराज्य        |
| कर्नाटक | चिकमगलुर | सरिंगेरि | बलघेरे               |
| कर्नाटक | चिकमगलुर | सरिंगेरि | बलघेरे               |
| कर्नाटक | चिकमगलुर | सरिंगेरि | शेरलु                |
| कर्नाटक | कुर्ग    | मेरकर    | हममियला              |
| कर्नाटक | कुर्ग    | मेरकर    | कलौरु                |
| कर्नाटक | कुर्ग    | मेरकर    | मोन्नंगिरि           |
| कर्नाटक | कुर्ग    | मेरकर    | मुक्कोदलु            |
| कर्नाटक | कुर्ग    | मेरकर    | गलीबेडु              |
| कर्नाटक | कुर्ग    | मेरकर    | समपाजे               |
| कर्नाटक | कुर्ग    | मेरकर    | मेलचम्बु             |
| कर्नाटक | कुर्ग    | मेरकर    | करिके                |
| कर्नाटक | कुर्ग    | मेरकर    | भगमडला               |
| कर्नाटक | कुर्ग    | मेरकर    | बेतथुर               |
| कर्नाटक | कुर्ग    | मेरकर    | मडे                  |
| कर्नाटक | कुर्ग    | मेरकर    | कुडचेरी              |
| कर्नाटक | कुर्ग    | मेरकर    | कोपट्टी              |
| कर्नाटक | कुर्ग    | मेरकर    | थाननीमानी            |
| कर्नाटक | कुर्ग    | मेरकर    | चेरंगला              |
| कर्नाटक | कुर्ग    | मेरकर    | कोलागडलु             |
| कर्नाटक | कुर्ग    | मेरकर    | सन्नापुलिकोटु (एसओ2) |
| कर्नाटक | कुर्ग    | मेरकर    | अयनगिरि              |
| कर्नाटक | कुर्ग    | मेरकर    | पेरौर                |
| कर्नाटक | कुर्ग    | मेरकर    | नालदी                |
| कर्नाटक | कुर्ग    | मेरकर    | लेवकपडी              |
| कर्नाटक | कुर्ग    | मेरकर    | चेलवरा               |
| कर्नाटक | कुर्ग    | मेरकर    | करदा                 |
| कर्नाटक | कुर्ग    | सोमवरपेट | कुमारल्ली            |
| कर्नाटक | कुर्ग    | सोमवरपेट | सुरलबी               |
| कर्नाटक | कुर्ग    | सोमवरपेट | मलंबीवन              |
| कर्नाटक | कुर्ग    | सोमवरपेट | मविनहल्लावन          |
| कर्नाटक | कुर्ग    | सोमवरपेट | निदथा                |
| कर्नाटक | कुर्ग    | सोमवरपेट | येदववनदुवन॥          |

|         |       |          |                    |
|---------|-------|----------|--------------------|
| कर्नाटक | कुर्ग | सोमवरपेट | जैनकलबैट्टावन      |
| कर्नाटक | कुर्ग | सोमवरपेट | येदववनदुवन।।       |
| कर्नाटक | कुर्ग | सोमवरपेट | बलॉकटसेजैनकलबैट्टा |
| कर्नाटक | कुर्ग | सोमवरपेट | एनकडवन             |
| कर्नाटक | कुर्ग | सोमवरपेट | अतुरवन             |
| कर्नाटक | कुर्ग | विराजपेट | कर्दीगुडु          |
| कर्नाटक | कुर्ग | विराजपेट | मलद्रे             |
| कर्नाटक | कुर्ग | विराजपेट | चनयानकोटे          |
| कर्नाटक | कुर्ग | विराजपेट | देवमाचीवन          |
| कर्नाटक | कुर्ग | विराजपेट | अरेकेरीवन -।।।     |
| कर्नाटक | कुर्ग | विराजपेट | अरेकेरीवन -।।।     |
| कर्नाटक | कुर्ग | विराजपेट | केदमुल्लुर         |
| कर्नाटक | कुर्ग | विराजपेट | पलंगला             |
| कर्नाटक | कुर्ग | विराजपेट | अरेकेरीवन -।।      |
| कर्नाटक | कुर्ग | विराजपेट | देवनुर             |
| कर्नाटक | कुर्ग | विराजपेट | हेगगन              |
| कर्नाटक | कुर्ग | विराजपेट | हथुगट्टुवन।        |
| कर्नाटक | कुर्ग | विराजपेट | कुट्टंदी           |
| कर्नाटक | कुर्ग | विराजपेट | बदगा               |
| कर्नाटक | कुर्ग | विराजपेट | बदगरकेरी           |
| कर्नाटक | कुर्ग | विराजपेट | परकटहेरी           |
| कर्नाटक | कुर्ग | विराजपेट | नलकेरीवन           |
| कर्नाटक | कुर्ग | विराजपेट | थेरलु              |
| कर्नाटक | कुर्ग | विराजपेट | कुर्ची             |
| कर्नाटक | कुर्ग | विराजपेट | कुट्टा             |
| कर्नाटक | कुर्ग | विराजपेट | मनचल्लीएवंवन       |
| कर्नाटक | हासन  | अलुर     | अदिबलु             |
| कर्नाटक | हासन  | सकलेशपुर | अचानहल्ली          |
| कर्नाटक | हासन  | सकलेशपुर | मरगुनडा            |
| कर्नाटक | हासन  | सकलेशपुर | अगनी               |
| कर्नाटक | हासन  | सकलेशपुर | कुमाराहल्ली        |
| कर्नाटक | हासन  | सकलेशपुर | होडचहल्ली          |
| कर्नाटक | हासन  | सकलेशपुर | कदुमने             |
| कर्नाटक | हासन  | सकलेशपुर | देवीहल्ली          |
| कर्नाटक | हासन  | सकलेशपुर | केसगनहल्ली         |
| कर्नाटक | हासन  | सकलेशपुर | कदुमनेराज्य        |
| कर्नाटक | हासन  | सकलेशपुर | कदुमनेराज्य        |
| कर्नाटक | हासन  | सकलेशपुर | हेगडडुडी           |
| कर्नाटक | हासन  | सकलेशपुर | अलुवल्ली           |
| कर्नाटक | हासन  | सकलेशपुर | कगेनारीलराज्यवन    |
| कर्नाटक | हासन  | सकलेशपुर | कदगरवल्ली          |
| कर्नाटक | हासन  | सकलेशपुर | कदगरवल्ली          |

|         |        |          |             |
|---------|--------|----------|-------------|
| कर्नाटक | हासन   | सकलेशपुर | यदेवकुमारी  |
| कर्नाटक | हासन   | सकलेशपुर | होणगदाहल्ली |
| कर्नाटक | हासन   | सकलेशपुर | बलेहल्ली    |
| कर्नाटक | हासन   | सकलेशपुर | होसहल्ली    |
| कर्नाटक | हासन   | सकलेशपुर | मरकल्ली     |
| कर्नाटक | हासन   | सकलेशपुर | जेदीगड्डी   |
| कर्नाटक | हासन   | सकलेशपुर | बट्टेकुमारी |
| कर्नाटक | हासन   | सकलेशपुर | यथहल्ली     |
| कर्नाटक | हासन   | सकलेशपुर | अथीहल्ली    |
| कर्नाटक | हासन   | सकलेशपुर | अरिनी       |
| कर्नाटक | हासन   | सकलेशपुर | यारगल्ली    |
| कर्नाटक | हासन   | सकलेशपुर | अथहल्ली     |
| कर्नाटक | हासन   | सकलेशपुर | मरगथुर      |
| कर्नाटक | हासन   | सकलेशपुर | अरिनी       |
| कर्नाटक | हासन   | सकलेशपुर | वनगौर       |
| कर्नाटक | हासन   | सकलेशपुर | मनकनहल्ली   |
| कर्नाटक | हासन   | सकलेशपुर | मनकनहल्ली   |
| कर्नाटक | हासन   | सकलेशपुर | अरिनीराज्य  |
| कर्नाटक | हासन   | सकलेशपुर | बनगेरे      |
| कर्नाटक | कारवार | अनकोला   | कोदलागड्डी  |
| कर्नाटक | कारवार | अनकोला   | शिकलीतुरली  |
| कर्नाटक | कारवार | अनकोला   | शेवकर       |
| कर्नाटक | कारवार | अनकोला   | कमगे        |
| कर्नाटक | कारवार | अनकोला   | लककेगुली    |
| कर्नाटक | कारवार | अनकोला   | मल्लानी     |
| कर्नाटक | कारवार | अनकोला   | गुले        |
| कर्नाटक | कारवार | अनकोला   | सोनागीनमने  |
| कर्नाटक | कारवार | अनकोला   | सनकसल       |
| कर्नाटक | कारवार | अनकोला   | कट्टीनहक्कल |
| कर्नाटक | कारवार | अनकोला   | हेगगर       |
| कर्नाटक | कारवार | अनकोला   | वरीलवेना    |
| कर्नाटक | कारवार | अनकोला   | हलवल्ली     |
| कर्नाटक | कारवार | अनकोला   | सकलवेना     |
| कर्नाटक | कारवार | अनकोला   | डोंगरी      |
| कर्नाटक | कारवार | अनकोला   | मरूगड्डी    |
| कर्नाटक | कारवार | अनकोला   | कनचीनमेल    |
| कर्नाटक | कारवार | अनकोला   | बेरडे       |
| कर्नाटक | कारवार | अनकोला   | कममनी       |
| कर्नाटक | कारवार | अनकोला   | हेबबुल      |
| कर्नाटक | कारवार | अनकोला   | हेगगर       |
| कर्नाटक | कारवार | अनकोला   | नवगड्डे     |
| कर्नाटक | कारवार | अनकोला   | अदलुर       |

|         |        |        |              |
|---------|--------|--------|--------------|
| कर्नाटक | कारवार | अनकोला | बोगरिबेल     |
| कर्नाटक | कारवार | अनकोला | अगसुर        |
| कर्नाटक | कारवार | अनकोला | कंटगनी       |
| कर्नाटक | कारवार | अनकोला | हिल्लुर      |
| कर्नाटक | कारवार | अनकोला | तलगड्डी      |
| कर्नाटक | कारवार | अनकोला | गुले         |
| कर्नाटक | कारवार | अनकोला | मनीगड्डी     |
| कर्नाटक | कारवार | अनकोला | वसरकुडरिगे   |
| कर्नाटक | कारवार | अनकोला | वरिलबेन      |
| कर्नाटक | कारवार | अनकोला | सुरवे        |
| कर्नाटक | कारवार | अनकोला | वसरकुडरिगे   |
| कर्नाटक | कारवार | अनकोला | अचवे         |
| कर्नाटक | कारवार | अनकोला | मोरल्ली      |
| कर्नाटक | कारवार | अनकोला | कोदसनी       |
| कर्नाटक | कारवार | अनकोला | शिरूर        |
| कर्नाटक | कारवार | अनकोला | करेबैल       |
| कर्नाटक | कारवार | अनकोला | केनकनीशिवपुर |
| कर्नाटक | कारवार | अनकोला | करेबैल       |
| कर्नाटक | कारवार | अनकोला | ब्रह्मुर     |
| कर्नाटक | कारवार | अनकोला | तकतगेरी      |
| कर्नाटक | कारवार | भटकल   | कोप्पा       |
| कर्नाटक | कारवार | भटकल   | हेनजले       |
| कर्नाटक | कारवार | भटकल   | हसरवल्ली     |
| कर्नाटक | कारवार | भटकल   | बदबग         |
| कर्नाटक | कारवार | भटकल   | अग्गा        |
| कर्नाटक | कारवार | भटकल   | हुदिल        |
| कर्नाटक | कारवार | भटकल   | हाल्लयानी    |
| कर्नाटक | कारवार | भटकल   | हुदिल        |
| कर्नाटक | कारवार | भटकल   | अंतरावल्ली   |
| कर्नाटक | कारवार | भटकल   | हाल्लयानी    |
| कर्नाटक | कारवार | भटकल   | कितरे        |
| कर्नाटक | कारवार | भटकल   | हदवल्ली      |
| कर्नाटक | कारवार | भटकल   | वानीबगेल     |
| कर्नाटक | कारवार | भटकल   | कुरनदुर      |
| कर्नाटक | कारवार | भटकल   | मरूकेरी      |
| कर्नाटक | कारवार | भटकल   | कुरनदुर      |
| कर्नाटक | कारवार | भटकल   | कंटवानी      |
| कर्नाटक | कारवार | भटकल   | अरवक्की      |
| कर्नाटक | कारवार | भटकल   | बिलुरमने     |
| कर्नाटक | कारवार | भटकल   | बेसे         |
| कर्नाटक | कारवार | भटकल   | केरेहिद्ल    |
| कर्नाटक | कारवार | भटकल   | हेज्जिल      |

|         |        |         |                      |
|---------|--------|---------|----------------------|
| कर्नाटक | कारवार | भटकल    | हल्लारी              |
| कर्नाटक | कारवार | भटकल    | केक्कोड              |
| कर्नाटक | कारवार | भटकल    | बेन्नदौर             |
| कर्नाटक | कारवार | भटकल    | कगगुदुरी             |
| कर्नाटक | कारवार | भटकल    | मुगली                |
| कर्नाटक | कारवार | भटकल    | नुज                  |
| कर्नाटक | कारवार | हाँनवार | चंदवर                |
| कर्नाटक | कारवार | हाँनवार | कदनिर                |
| कर्नाटक | कारवार | हाँनवार | होदकेशिरौर           |
| कर्नाटक | कारवार | हाँनवार | हिरेबेल              |
| कर्नाटक | कारवार | हाँनवार | होसगोड               |
| कर्नाटक | कारवार | हाँनवार | सलकोड                |
| कर्नाटक | कारवार | हाँनवार | निलकोड               |
| कर्नाटक | कारवार | हाँनवार | जैनाकदकल             |
| कर्नाटक | कारवार | हाँनवार | गुंडबाला             |
| कर्नाटक | कारवार | हाँनवार | माहीमे               |
| कर्नाटक | कारवार | हाँनवार | तुमबोल्ली            |
| कर्नाटक | कारवार | हाँनवार | हेरवली               |
| कर्नाटक | कारवार | हाँनवार | जलवल्ली              |
| कर्नाटक | कारवार | हाँनवार | सरलागी               |
| कर्नाटक | कारवार | हाँनवार | हुलेगर               |
| कर्नाटक | कारवार | हाँनवार | हनेहल्लीकाबिनाहाक्कल |
| कर्नाटक | कारवार | हाँनवार | हेरंगाडी             |
| कर्नाटक | कारवार | हाँनवार | नगरबस्तीकेरी         |
| कर्नाटक | कारवार | हाँनवार | केलगिन-ईदगुनजी       |
| कर्नाटक | कारवार | हाँनवार | उपोनी                |
| कर्नाटक | कारवार | हाँनवार | गुलवनते              |
| कर्नाटक | कारवार | हाँनवार | नगरबस्तीकेरी         |
| कर्नाटक | कारवार | हाँनवार | हिन्नूर              |
| कर्नाटक | कारवार | हाँनवार | बिरंगोड              |
| कर्नाटक | कारवार | हाँनवार | बिगोदी               |
| कर्नाटक | कारवार | हाँनवार | मगोद                 |
| कर्नाटक | कारवार | हाँनवार | मेलिन-मन्नीज         |
| कर्नाटक | कारवार | हाँनवार | हदगिरी               |
| कर्नाटक | कारवार | हाँनवार | शिरकुर               |
| कर्नाटक | कारवार | हाँनवार | मगोद                 |
| कर्नाटक | कारवार | हाँनवार | गुडमक्की             |
| कर्नाटक | कारवार | हाँनवार | अदुकल                |
| कर्नाटक | कारवार | हाँनवार | मंकी                 |
| कर्नाटक | कारवार | हाँनवार | खंदोडी               |
| कर्नाटक | कारवार | हाँनवार | दब्बोद               |
| कर्नाटक | कारवार | हाँनवार | हडिकल                |

|         |        |         |                  |
|---------|--------|---------|------------------|
| कर्नाटक | कारवार | हाँनवार | अदेकीकुली        |
| कर्नाटक | कारवार | हाँनवार | अशीकेरी          |
| कर्नाटक | कारवार | हाँनवार | कोटा             |
| कर्नाटक | कारवार | हाँनवार | तुम्बेबीला       |
| कर्नाटक | कारवार | हाँनवार | सामपोली          |
| कर्नाटक | कारवार | हाँनवार | सुलेबिल          |
| कर्नाटक | कारवार | हाँनवार | हिराली           |
| कर्नाटक | कारवार | हाँनवार | कुचोड़ी          |
| कर्नाटक | कारवार | जाँइद   | पालदा            |
| कर्नाटक | कारवार | जाँइद   | रंगारुक          |
| कर्नाटक | कारवार | जाँइद   | विरांजोल         |
| कर्नाटक | कारवार | जाँइद   | अखेती            |
| कर्नाटक | कारवार | जाँइद   | वाट्ला           |
| कर्नाटक | कारवार | जाँइद   | देवुल्ली (तिनाई) |
| कर्नाटक | कारवार | जाँइद   | अखेती            |
| कर्नाटक | कारवार | जाँइद   | पयासवादी         |
| कर्नाटक | कारवार | जाँइद   | अनामोद           |
| कर्नाटक | कारवार | जाँइद   | कालंबुली         |
| कर्नाटक | कारवार | जाँइद   | चंदवाड़ी         |
| कर्नाटक | कारवार | जाँइद   | दुर्ग            |
| कर्नाटक | कारवार | जाँइद   | कॉन्सेट          |
| कर्नाटक | कारवार | जाँइद   | कुनाजिनी         |
| कर्नाटक | कारवार | जाँइद   | अमसेत            |
| कर्नाटक | कारवार | जाँइद   | चपोली (ए)        |
| कर्नाटक | कारवार | जाँइद   | काम्रा           |
| कर्नाटक | कारवार | जाँइद   | मिरासकुम्बेली    |
| कर्नाटक | कारवार | जाँइद   | शिंंगारगाँव      |
| कर्नाटक | कारवार | जाँइद   | वेलिफकुम्बेली    |
| कर्नाटक | कारवार | जाँइद   | आसू              |
| कर्नाटक | कारवार | जाँइद   | बोरी             |
| कर्नाटक | कारवार | जाँइद   | इवोली            |
| कर्नाटक | कारवार | जाँइद   | कुदालगाँव        |
| कर्नाटक | कारवार | जाँइद   | बोरगाली          |
| कर्नाटक | कारवार | जाँइद   | तिम्भोली         |
| कर्नाटक | कारवार | जाँइद   | वैजगाँव          |
| कर्नाटक | कारवार | जाँइद   | अवेदा            |
| कर्नाटक | कारवार | जाँइद   | कसारली           |
| कर्नाटक | कारवार | जाँइद   | वादा             |
| कर्नाटक | कारवार | जाँइद   | बामनवाड़ी        |
| कर्नाटक | कारवार | जाँइद   | कुवेशी           |
| कर्नाटक | कारवार | जाँइद   | कुम्ब्राल        |
| कर्नाटक | कारवार | जाँइद   | डॉन्सीट          |



|         |        |       |                   |
|---------|--------|-------|-------------------|
| कर्नाटक | कारवार | जाँइद | वरान्दी           |
| कर्नाटक | कारवार | जाँइद | पुशेली            |
| कर्नाटक | कारवार | जाँइद | बंदोदा            |
| कर्नाटक | कारवार | जाँइद | बंडोडा            |
| कर्नाटक | कारवार | जाँइद | वैनी              |
| कर्नाटक | कारवार | जाँइद | जागलबेट           |
| कर्नाटक | कारवार | जाँइद | उसोदा             |
| कर्नाटक | कारवार | जाँइद | असुल्ली           |
| कर्नाटक | कारवार | जाँइद | पिसोस             |
| कर्नाटक | कारवार | जाँइद | कोंदा (हलीयाल)    |
| कर्नाटक | कारवार | जाँइद | विराल             |
| कर्नाटक | कारवार | जाँइद | मावालिंग          |
| कर्नाटक | कारवार | जाँइद | बदगुंड            |
| कर्नाटक | कारवार | जाँइद | डिग्गी            |
| कर्नाटक | कारवार | जाँइद | विरनोली           |
| कर्नाटक | कारवार | जाँइद | बेपली             |
| कर्नाटक | कारवार | जाँइद | पणजेली            |
| कर्नाटक | कारवार | जाँइद | तिराली            |
| कर्नाटक | कारवार | जाँइद | प्रधानी           |
| कर्नाटक | कारवार | जाँइद | गेवगली            |
| कर्नाटक | कारवार | जाँइद | सामजोयदा          |
| कर्नाटक | कारवार | जाँइद | नगोदा             |
| कर्नाटक | कारवार | जाँइद | सनगेव             |
| कर्नाटक | कारवार | जाँइद | जालावली           |
| कर्नाटक | कारवार | जाँइद | चपोली (कलसई)      |
| कर्नाटक | कारवार | जाँइद | जोयडा             |
| कर्नाटक | कारवार | जाँइद | चपोली (कलसई)      |
| कर्नाटक | कारवार | जाँइद | देरिये            |
| कर्नाटक | कारवार | जाँइद | नागरी             |
| कर्नाटक | कारवार | जाँइद | चपोली (ए)         |
| कर्नाटक | कारवार | जाँइद | हुसादा            |
| कर्नाटक | कारवार | जाँइद | कावली             |
| कर्नाटक | कारवार | जाँइद | कुंदल             |
| कर्नाटक | कारवार | जाँइद | केतिल             |
| कर्नाटक | कारवार | जाँइद | गंगोदा            |
| कर्नाटक | कारवार | जाँइद | केतिली (कम्बरवडा) |
| कर्नाटक | कारवार | जाँइद | गंगोदा            |
| कर्नाटक | कारवार | जाँइद | कुम्बेली          |
| कर्नाटक | कारवार | जाँइद | तिनाईखण्ड         |
| कर्नाटक | कारवार | जाँइद | गोदाशेट           |
| कर्नाटक | कारवार | जाँइद | गुंड              |
| कर्नाटक | कारवार | जाँइद | गुंड              |

|         |        |        |            |
|---------|--------|--------|------------|
| कर्नाटक | कारवार | जाँइद  | कालासई     |
| कर्नाटक | कारवार | जाँइद  | नुज्जी     |
| कर्नाटक | कारवार | जाँइद  | अम्बोली    |
| कर्नाटक | कारवार | जाँइद  | अम्बोली    |
| कर्नाटक | कारवार | जाँइद  | ईरामुख     |
| कर्नाटक | कारवार | जाँइद  | निगुन्दी   |
| कर्नाटक | कारवार | जाँइद  | चफर        |
| कर्नाटक | कारवार | जाँइद  | बेदसगड्डी  |
| कर्नाटक | कारवार | जाँइद  | बढ़पोली    |
| कर्नाटक | कारवार | जाँइद  | बिडोली     |
| कर्नाटक | कारवार | जाँइद  | हिब्बल     |
| कर्नाटक | कारवार | जाँइद  | शिवापुर    |
| कर्नाटक | कारवार | जाँइद  | अनाशी      |
| कर्नाटक | कारवार | जाँइद  | तुलाशगिरी  |
| कर्नाटक | कारवार | जाँइद  | शिवापुर    |
| कर्नाटक | कारवार | जाँइद  | अलवी       |
| कर्नाटक | कारवार | जाँइद  | कोदथल्ली   |
| कर्नाटक | कारवार | जाँइद  | नेतुरगी    |
| कर्नाटक | कारवार | जाँइद  | बिरखोल     |
| कर्नाटक | कारवार | जाँइद  | बिरखोल     |
| कर्नाटक | कारवार | कारवार | लांदे      |
| कर्नाटक | कारवार | कारवार | कामरगाँव   |
| कर्नाटक | कारवार | कारवार | गोयार      |
| कर्नाटक | कारवार | कारवार | गोतगाली    |
| कर्नाटक | कारवार | कारवार | मैगिनी     |
| कर्नाटक | कारवार | कारवार | बालेमानी   |
| कर्नाटक | कारवार | कारवार | भैर        |
| कर्नाटक | कारवार | कारवार | काद्रा     |
| कर्नाटक | कारवार | कारवार | गोपशित्ता  |
| कर्नाटक | कारवार | कारवार | हन्कोन     |
| कर्नाटक | कारवार | कारवार | मुदगेरी    |
| कर्नाटक | कारवार | कारवार | होतगेली    |
| कर्नाटक | करवार  | करवार  | दिवाकर     |
| कर्नाटक | करवार  | करवार  | आरव        |
| कर्नाटक | करवार  | करवार  | स्वांतवाडा |
| कर्नाटक | करवार  | करवार  | मल्लापुर   |
| कर्नाटक | करवार  | करवार  | वीरजे      |
| कर्नाटक | करवार  | करवार  | केरवादी    |
| कर्नाटक | करवार  | करवार  | कूचेगढ़    |
| कर्नाटक | करवार  | करवार  | कादिए      |
| कर्नाटक | करवार  | करवार  | कैगा       |
| कर्नाटक | करवार  | करवार  | देवालमक्की |

|         |       |       |               |
|---------|-------|-------|---------------|
| कर्नाटक | करवार | करवार | शिरवे         |
| कर्नाटक | करवार | करवार | नीवली         |
| कर्नाटक | करवार | करवार | हरतुगा        |
| कर्नाटक | करवार | करवार | सिददार        |
| कर्नाटक | करवार | करवार | कडवाड         |
| कर्नाटक | करवार | करवार | बरगल          |
| कर्नाटक | करवार | करवार | नीवली         |
| कर्नाटक | करवार | करवार | बेलूर         |
| कर्नाटक | करवार | करवार | नागेकोवे      |
| कर्नाटक | करवार | करवार | शिरवाड        |
| कर्नाटक | करवार | करवार | तोदुर         |
| कर्नाटक | करवार | करवार | चेन्दीये      |
| कर्नाटक | करवार | करवार | अरगा          |
| कर्नाटक | करवार | करवार | अमादल्ली      |
| कर्नाटक | करवार | कुमता | हेग्ले        |
| कर्नाटक | करवार | कुमता | याना          |
| कर्नाटक | करवार | कुमता | कडकुड         |
| कर्नाटक | करवार | कुमता | कोलीमनजागुनी  |
| कर्नाटक | करवार | कुमता | संदोली-मुटोली |
| कर्नाटक | करवार | कुमता | बेलांगी       |
| कर्नाटक | करवार | कुमता | कुरीगडडे      |
| कर्नाटक | करवार | कुमता | मुगवेकनवादी   |
| कर्नाटक | करवार | कुमता | येल्लावल्ली   |
| कर्नाटक | करवार | कुमता | कोडाम्बाले    |
| कर्नाटक | करवार | कुमता | आनेगुन्डी     |
| कर्नाटक | करवार | कुमता | येदातारे      |
| कर्नाटक | करवार | कुमता | यातिन्नाबेल   |
| कर्नाटक | करवार | कुमता | हेबबेल        |
| कर्नाटक | करवार | कुमता | अल्कुड        |
| कर्नाटक | करवार | कुमता | नीलकुड        |
| कर्नाटक | करवार | कुमता | आनेगुन्डी     |
| कर्नाटक | करवार | कुमता | अन्तरावली     |
| कर्नाटक | करवार | कुमता | संतूर         |
| कर्नाटक | करवार | कुमता | भान्डीवल      |
| कर्नाटक | करवार | कुमता | कनाकले        |
| कर्नाटक | करवार | कुमता | मलवाल्ली      |
| कर्नाटक | करवार | कुमता | कावालोडी      |
| कर्नाटक | करवार | कुमता | कलवे          |
| कर्नाटक | करवार | कुमता | शिरगुंजी      |
| कर्नाटक | करवार | कुमता | मोरसे         |
| कर्नाटक | करवार | कुमता | कलाबे         |
| कर्नाटक | करवार | कुमता | बंगाने        |

|         |       |           |                      |
|---------|-------|-----------|----------------------|
| कर्नाटक | करवार | कुमता     | कंडावली              |
| कर्नाटक | करवार | कुमता     | मुदगी                |
| कर्नाटक | करवार | कुमता     | होसद                 |
| कर्नाटक | करवार | कुमता     | सोपिनहोसाली          |
| कर्नाटक | करवार | कुमता     | दिवाल्ली             |
| कर्नाटक | करवार | कुमता     | मुंडनाल्ली           |
| कर्नाटक | करवार | कुमता     | बसोल्ली              |
| कर्नाटक | करवार | कुमता     | मेदिनी               |
| कर्नाटक | करवार | कुमता     | संतागल               |
| कर्नाटक | करवार | कुमता     | होलानगाड्डे          |
| कर्नाटक | करवार | कुमता     | अबोली                |
| कर्नाटक | करवार | कुमता     | हिंदबेल              |
| कर्नाटक | करवार | कुमता     | हरवाली               |
| कर्नाटक | करवार | कुमता     | ऊल्लूरमठ             |
| कर्नाटक | करवार | सिद्धापुर | गिराडे               |
| कर्नाटक | करवार | सिद्धापुर | अरेहल्ला             |
| कर्नाटक | करवार | सिद्धापुर | देवीसार              |
| कर्नाटक | करवार | सिद्धापुर | शिगेहाल्ली           |
| कर्नाटक | करवार | सिद्धापुर | घत्तीकई              |
| कर्नाटक | करवार | सिद्धापुर | तागीनबलगर            |
| कर्नाटक | करवार | सिद्धापुर | केलगिनसरकुली         |
| कर्नाटक | करवार | सिद्धापुर | मदांकल               |
| कर्नाटक | करवार | सिद्धापुर | अदकल्ली              |
| कर्नाटक | करवार | सिद्धापुर | मनीगर                |
| कर्नाटक | करवार | सिद्धापुर | यूम्बलमाने           |
| कर्नाटक | करवार | सिद्धापुर | हल्लीबेल             |
| कर्नाटक | करवार | सिद्धापुर | कांचीकई              |
| कर्नाटक | करवार | सिद्धापुर | येलुगर               |
| कर्नाटक | करवार | सिद्धापुर | हलदोत                |
| कर्नाटक | करवार | सिद्धापुर | बोलेकई               |
| कर्नाटक | करवार | सिद्धापुर | गुलगोड               |
| कर्नाटक | करवार | सिद्धापुर | गवीनगुडे             |
| कर्नाटक | करवार | सिद्धापुर | बीदारमाने            |
| कर्नाटक | करवार | सिद्धापुर | मुलगुंडा             |
| कर्नाटक | करवार | सिद्धापुर | करजागी               |
| कर्नाटक | करवार | सिद्धापुर | बालेसर               |
| कर्नाटक | करवार | सिद्धापुर | हुल्लेनडे            |
| कर्नाटक | करवार | सिद्धापुर | मटटीहाली             |
| कर्नाटक | करवार | सिद्धापुर | हीरेकई (कोडसरहलकानी) |
| कर्नाटक | करवार | सिद्धापुर | सुरगीकोपा            |
| कर्नाटक | करवार | सिद्धापुर | मुधाली               |
| कर्नाटक | करवार | सिद्धापुर | कालेनहल्ली           |

|         |       |           |                   |
|---------|-------|-----------|-------------------|
| कर्नाटक | करवार | सिद्धापुर | तारेसर            |
| कर्नाटक | करवार | सिद्धापुर | नीलकुड            |
| कर्नाटक | करवार | सिद्धापुर | कोडसर (मुथाली)    |
| कर्नाटक | करवार | सिद्धापुर | नन्दयाने          |
| कर्नाटक | करवार | सिद्धापुर | हेग्गी            |
| कर्नाटक | करवार | सिद्धापुर | गोडलाबिल          |
| कर्नाटक | करवार | सिद्धापुर | हसारगोड           |
| कर्नाटक | करवार | सिद्धापुर | हेग्गारानी        |
| कर्नाटक | करवार | सिद्धापुर | हुतागर (मुथाली)   |
| कर्नाटक | करवार | सिद्धापुर | सम्पागोड          |
| कर्नाटक | करवार | सिद्धापुर | हुकाली (वाजगोड)   |
| कर्नाटक | करवार | सिद्धापुर | हरिगढ़            |
| कर्नाटक | करवार | सिद्धापुर | हंडियानेमठ        |
| कर्नाटक | करवार | सिद्धापुर | हेगे              |
| कर्नाटक | करवार | सिद्धापुर | हविनबिल           |
| कर्नाटक | करवार | सिद्धापुर | शिवालमाने         |
| कर्नाटक | करवार | सिद्धापुर | उन्नचाली          |
| कर्नाटक | करवार | सिद्धापुर | नीडगोड            |
| कर्नाटक | करवार | सिद्धापुर | अलगोड             |
| कर्नाटक | करवार | सिद्धापुर | मुटटीगे(गुंजागोड) |
| कर्नाटक | करवार | सिद्धापुर | हेगगोडमाने        |
| कर्नाटक | करवार | सिद्धापुर | गोलगोड            |
| कर्नाटक | करवार | सिद्धापुर | होन्नेकोम्ब       |
| कर्नाटक | करवार | सिद्धापुर | हलदोत             |
| कर्नाटक | करवार | सिद्धापुर | नालीगर            |
| कर्नाटक | करवार | सिद्धापुर | बंदीसारा          |
| कर्नाटक | करवार | सिद्धापुर | गिजागिनी          |
| कर्नाटक | करवार | सिद्धापुर | हादिरीमाने        |
| कर्नाटक | करवार | सिद्धापुर | हलागढीकोपा        |
| कर्नाटक | करवार | सिद्धापुर | नैईगढ             |
| कर्नाटक | करवार | सिद्धापुर | इल्लीमाने         |
| कर्नाटक | करवार | सिद्धापुर | कस्तूर            |
| कर्नाटक | करवार | सिद्धापुर | बिलेगोड           |
| कर्नाटक | करवार | सिद्धापुर | कडावडी            |
| कर्नाटक | करवार | सिद्धापुर | मानवीकोड          |
| कर्नाटक | करवार | सिद्धापुर | डोडमाने           |
| कर्नाटक | करवार | सिद्धापुर | बल्लाटी           |
| कर्नाटक | करवार | सिद्धापुर | हेगाडे            |
| कर्नाटक | करवार | सिद्धापुर | बालेसर            |
| कर्नाटक | करवार | सिद्धापुर | नीरगोड            |
| कर्नाटक | करवार | सिद्धापुर | कौनसाले           |
| कर्नाटक | करवार | सिद्धापुर | बिलगी             |

|         |       |           |                      |
|---------|-------|-----------|----------------------|
| कर्नाटक | करवार | सिद्धापुर | बालेकोपा (शिराल्गी)  |
| कर्नाटक | करवार | सिद्धापुर | बालगोड               |
| कर्नाटक | करवार | सिद्धापुर | माघेगर               |
| कर्नाटक | करवार | सिद्धापुर | कोलगी                |
| कर्नाटक | करवार | सिद्धापुर | बेगार                |
| कर्नाटक | करवार | सिद्धापुर | कुडेगोड              |
| कर्नाटक | करवार | सिद्धापुर | कोडीगाडे             |
| कर्नाटक | करवार | सिद्धापुर | मुत्तीगे (कवलकोप्पा) |
| कर्नाटक | करवार | सिद्धापुर | इतागी                |
| कर्नाटक | करवार | सिद्धापुर | संगोलीमाने           |
| कर्नाटक | करवार | सिद्धापुर | दनमाव                |
| कर्नाटक | करवार | सिद्धापुर | तारागोड              |
| कर्नाटक | करवार | सिद्धापुर | तालेकेरी             |
| कर्नाटक | करवार | सिद्धापुर | केरीमाने             |
| कर्नाटक | करवार | सिद्धापुर | अल्लावली             |
| कर्नाटक | करवार | सिद्धापुर | अल्गोड               |
| कर्नाटक | करवार | सिद्धापुर | सुत्तालमाने          |
| कर्नाटक | करवार | सिद्धापुर | माटीगर               |
| कर्नाटक | करवार | सिद्धापुर | चन्द्राघटगी          |
| कर्नाटक | करवार | सिद्धापुर | हुकाली (वाजगोड)      |
| कर्नाटक | करवार | सिद्धापुर | हरालीकोप्पा          |
| कर्नाटक | करवार | सिद्धापुर | कोडगाडे              |
| कर्नाटक | करवार | सिद्धापुर | मालेमाने             |
| कर्नाटक | करवार | सिद्धापुर | हेमागर               |
| कर्नाटक | करवार | सिद्धापुर | हेजानी               |
| कर्नाटक | करवार | सिद्धापुर | किलार                |
| कर्नाटक | करवार | सिद्धापुर | कुलीबिड              |
| कर्नाटक | करवार | सिद्धापुर | कोडकानी              |
| कर्नाटक | करवार | सिद्धापुर | मालवाजाडी            |
| कर्नाटक | करवार | सिद्धापुर | हेगकोप्पा            |
| कर्नाटक | करवार | सिद्धापुर | कोरालकई              |
| कर्नाटक | करवार | सिद्धापुर | मूसावली              |
| कर्नाटक | करवार | सिद्धापुर | मालवाली              |
| कर्नाटक | करवार | सिरसी     | गद्दीहाली            |
| कर्नाटक | करवार | सिरसी     | गद्दीहाली            |
| कर्नाटक | करवार | सिरसी     | सोनागिनमाने          |
| कर्नाटक | करवार | सिरसी     | धोरानगिरि            |
| कर्नाटक | करवार | सिरसी     | कोडनागाडे            |
| कर्नाटक | करवार | सिरसी     | यादल्ली              |
| कर्नाटक | करवार | सिरसी     | मुस्की               |
| कर्नाटक | करवार | सिरसी     | गोडाली               |
| कर्नाटक | करवार | सिरसी     | मोगाडडे              |

|         |       |       |               |
|---------|-------|-------|---------------|
| कर्नाटक | करवार | सिरसी | कोनामुस्की    |
| कर्नाटक | करवार | सिरसी | दासनगाडे      |
| कर्नाटक | करवार | सिरसी | वनाल्ली       |
| कर्नाटक | करवार | सिरसी | औदाला         |
| कर्नाटक | करवार | सिरसी | शिवाली        |
| कर्नाटक | करवार | सिरसी | हुलगोल        |
| कर्नाटक | करवार | सिरसी | कोप्पा        |
| कर्नाटक | करवार | सिरसी | गुरूवल्ली     |
| कर्नाटक | करवार | सिरसी | सिरगनी        |
| कर्नाटक | करवार | सिरसी | मुदुबेल       |
| कर्नाटक | करवार | सिरसी | बक्काल        |
| कर्नाटक | करवार | सिरसी | साँदा         |
| कर्नाटक | करवार | सिरसी | गोनसर         |
| कर्नाटक | करवार | सिरसी | अंगोदकौप्पा   |
| कर्नाटक | करवार | सिरसी | उल्लाल        |
| कर्नाटक | करवार | सिरसी | कोदीगर        |
| कर्नाटक | करवार | सिरसी | कुग्टेमाने    |
| कर्नाटक | करवार | सिरसी | हुदेलकोप्पा   |
| कर्नाटक | करवार | सिरसी | बोप्पानल्ली   |
| कर्नाटक | करवार | सिरसी | नकसे          |
| कर्नाटक | करवार | सिरसी | बेंगी         |
| कर्नाटक | करवार | सिरसी | मुरेगर        |
| कर्नाटक | करवार | सिरसी | हरेहुल्लेकल   |
| कर्नाटक | करवार | सिरसी | अंगासल        |
| कर्नाटक | करवार | सिरसी | कुग्टेमाने    |
| कर्नाटक | करवार | सिरसी | केलगिनकेरी    |
| कर्नाटक | करवार | सिरसी | सदाशिवाली     |
| कर्नाटक | करवार | सिरसी | मलालगांव      |
| कर्नाटक | करवार | सिरसी | शिगेहाल्ली    |
| कर्नाटक | करवार | सिरसी | मनदुर         |
| कर्नाटक | करवार | सिरसी | इसलूर         |
| कर्नाटक | करवार | सिरसी | कोटेकोप्पा    |
| कर्नाटक | करवार | सिरसी | हेबबल्ली      |
| कर्नाटक | करवार | सिरसी | मुडगनमाने     |
| कर्नाटक | करवार | सिरसी | केलगिनओनीकेरी |
| कर्नाटक | करवार | सिरसी | उम्मादी       |
| कर्नाटक | करवार | सिरसी | नीलकानी       |
| कर्नाटक | करवार | सिरसी | बिसलाकोप्पा   |
| कर्नाटक | करवार | सिरसी | सरगुप्पा      |
| कर्नाटक | करवार | सिरसी | हुल्देवनसर    |
| कर्नाटक | करवार | सिरसी | मटटीहाली      |
| कर्नाटक | करवार | सिरसी | नैईगढ         |

|         |       |       |               |
|---------|-------|-------|---------------|
| कर्नाटक | करवार | सिरसी | पुरा          |
| कर्नाटक | करवार | सिरसी | जददीगोडडे     |
| कर्नाटक | करवार | सिरसी | अच्छानल्ली    |
| कर्नाटक | करवार | सिरसी | मोदूर         |
| कर्नाटक | करवार | सिरसी | दासनगाडे      |
| कर्नाटक | करवार | सिरसी | हरेपाल        |
| कर्नाटक | करवार | सिरसी | गोनगटटा       |
| कर्नाटक | करवार | सिरसी | सिंगालनल्ली   |
| कर्नाटक | करवार | सिरसी | देवनल्ली      |
| कर्नाटक | करवार | सिरसी | केन्दारजी     |
| कर्नाटक | करवार | सिरसी | गोनूर         |
| कर्नाटक | करवार | सिरसी | कारजीगीमाने   |
| कर्नाटक | करवार | सिरसी | हेडीजेमाने    |
| कर्नाटक | करवार | सिरसी | बायागाडे      |
| कर्नाटक | करवार | सिरसी | कलवे          |
| कर्नाटक | करवार | सिरसी | हुसरी         |
| कर्नाटक | करवार | सिरसी | ओनीगडडे       |
| कर्नाटक | करवार | सिरसी | मुंडागेसर     |
| कर्नाटक | करवार | सिरसी | मुरगुंडी      |
| कर्नाटक | करवार | सिरसी | क्याडगीकोप्पा |
| कर्नाटक | करवार | सिरसी | हेडीगेमाने    |
| कर्नाटक | करवार | सिरसी | सन्नली        |
| कर्नाटक | करवार | सिरसी | याचादी        |
| कर्नाटक | करवार | सिरसी | हेगगर         |
| कर्नाटक | करवार | सिरसी | बेनागांव      |
| कर्नाटक | करवार | सिरसी | सुगावी        |
| कर्नाटक | करवार | सिरसी | कलकोप्पा      |
| कर्नाटक | करवार | सिरसी | कल्लाल्ली     |
| कर्नाटक | करवार | सिरसी | हक्कीगडडे     |
| कर्नाटक | करवार | सिरसी | कालूगर        |
| कर्नाटक | करवार | सिरसी | कलकारडी       |
| कर्नाटक | करवार | सिरसी | मुंडागेसर     |
| कर्नाटक | करवार | सिरसी | काम्बीगर      |
| कर्नाटक | करवार | सिरसी | कनाल्ली       |
| कर्नाटक | करवार | सिरसी | गडगेरी        |
| कर्नाटक | करवार | सिरसी | अदाल्ली       |
| कर्नाटक | करवार | सिरसी | हल्लूसरगी     |
| कर्नाटक | करवार | सिरसी | टेप्पर        |
| कर्नाटक | करवार | सिरसी | होस्टोटा      |
| कर्नाटक | करवार | सिरसी | हल्लूसरगी     |
| कर्नाटक | करवार | सिरसी | मंजागुनी      |
| कर्नाटक | करवार | सिरसी | हेब्रे        |



|         |       |           |                 |
|---------|-------|-----------|-----------------|
| कर्नाटक | करवार | सिरसी     | कोडगीबाली       |
| कर्नाटक | करवार | सिरसी     | कलगुंडीकोप्पा   |
| कर्नाटक | करवार | सिरसी     | नविलगर          |
| कर्नाटक | करवार | सिरसी     | गाडीहल्ली       |
| कर्नाटक | करवार | सिरसी     | बिदराल्ली       |
| कर्नाटक | करवार | सिरसी     | वाडिडन्नाकोप्पा |
| कर्नाटक | करवार | सिरसी     | होस्टोटा        |
| कर्नाटक | करवार | सिरसी     | हदललागी         |
| कर्नाटक | करवार | सिरसी     | नवानगरी         |
| कर्नाटक | करवार | सिरसी     | कुकरी           |
| कर्नाटक | करवार | सिरसी     | सोमानल्ली       |
| कर्नाटक | करवार | सिरसी     | उपलेकोप्पा      |
| कर्नाटक | करवार | सिरसी     | उम्बलेकोप्पा    |
| कर्नाटक | करवार | सिरसी     | मुंडगेहल्ली     |
| कर्नाटक | करवार | सिरसी     | सम्पाखंडा       |
| कर्नाटक | करवार | सिरसी     | जनमाने (एच)     |
| कर्नाटक | करवार | सिरसी     | बंडल            |
| कर्नाटक | करवार | सिरसी     | तुदुगुनी        |
| कर्नाटक | करवार | सिरसी     | कल्ली           |
| कर्नाटक | करवार | सिरसी     | कुगटेमाने       |
| कर्नाटक | करवार | सिरसी     | मुडगेहाल्ली     |
| कर्नाटक | करवार | सिरसी     | हानागर          |
| कर्नाटक | करवार | सिरसी     | नेरलावल्ली      |
| कर्नाटक | करवार | सिरसी     | बीसलाकोप्पा     |
| कर्नाटक | करवार | सिरसी     | देवीमाने        |
| कर्नाटक | करवार | सिरसी     | देवीमाने        |
| कर्नाटक | करवार | सिरसी     | होसुर           |
| कर्नाटक | करवार | सिरसी     | बालावल्ली       |
| कर्नाटक | करवार | सिरसी     | बदागी           |
| कर्नाटक | करवार | सिरसी     | कडगोड           |
| कर्नाटक | करवार | सिरसी     | अदाल्ली         |
| कर्नाटक | करवार | सिरसी     | बुगादी          |
| कर्नाटक | करवार | येल्लापुर | होतागेरी        |
| कर्नाटक | करवार | येल्लापुर | लालगुली         |
| कर्नाटक | करवार | येल्लापुर | किरावती         |
| कर्नाटक | करवार | येल्लापुर | कन्न्नीगेरी     |
| कर्नाटक | करवार | येल्लापुर | गोटगुली         |
| कर्नाटक | करवार | येल्लापुर | नगराखान         |
| कर्नाटक | करवार | येल्लापुर | कन्नादागल       |
| कर्नाटक | करवार | येल्लापुर | सवागाडडे        |
| कर्नाटक | करवार | येल्लापुर | अन्गोड          |
| कर्नाटक | करवार | येल्लापुर | मदनूर           |

|         |       |           |               |
|---------|-------|-----------|---------------|
| कर्नाटक | करवार | येल्लापुर | बिल्लेगेरी    |
| कर्नाटक | करवार | येल्लापुर | हिरियाल       |
| कर्नाटक | करवार | येल्लापुर | गोपाडमाने     |
| कर्नाटक | करवार | येल्लापुर | बारागडडे      |
| कर्नाटक | करवार | येल्लापुर | कात्तीगे      |
| कर्नाटक | करवार | येल्लापुर | बिस्गोड       |
| कर्नाटक | करवार | येल्लापुर | चिम्मानल्ली   |
| कर्नाटक | करवार | येल्लापुर | सिस्टामुडी    |
| कर्नाटक | करवार | येल्लापुर | देहाल्ली      |
| कर्नाटक | करवार | येल्लापुर | टाटागढ        |
| कर्नाटक | करवार | येल्लापुर | हमसानागडडे    |
| कर्नाटक | करवार | येल्लापुर | हेगगापुर      |
| कर्नाटक | करवार | येल्लापुर | कलासुरु       |
| कर्नाटक | करवार | येल्लापुर | बालागढ        |
| कर्नाटक | करवार | येल्लापुर | सोमानल्ली     |
| कर्नाटक | करवार | येल्लापुर | लिंगाडाबेलू   |
| कर्नाटक | करवार | येल्लापुर | हुतखांडा      |
| कर्नाटक | करवार | येल्लापुर | बाराबल्ली     |
| कर्नाटक | करवार | येल्लापुर | दोनागर        |
| कर्नाटक | करवार | येल्लापुर | बंकासल्ली     |
| कर्नाटक | करवार | येल्लापुर | बेदीगेरी      |
| कर्नाटक | करवार | येल्लापुर | चौदगुली       |
| कर्नाटक | करवार | येल्लापुर | कालाछे        |
| कर्नाटक | करवार | येल्लापुर | कोमांदी       |
| कर्नाटक | करवार | येल्लापुर | बागीनकाटा     |
| कर्नाटक | करवार | येल्लापुर | गाडीजोगाडमाने |
| कर्नाटक | करवार | येल्लापुर | छिमनाली       |
| कर्नाटक | करवार | येल्लापुर | भोमनाली       |
| कर्नाटक | करवार | येल्लापुर | घरवास         |
| कर्नाटक | करवार | येल्लापुर | पुरातबोम्नाली |
| कर्नाटक | करवार | येल्लापुर | बेगार         |
| कर्नाटक | करवार | येल्लापुर | तेलानगर       |
| कर्नाटक | करवार | येल्लापुर | इडागुंडी      |
| कर्नाटक | करवार | येल्लापुर | बिल्की        |
| कर्नाटक | करवार | येल्लापुर | केरेहोसाली    |
| कर्नाटक | करवार | येल्लापुर | तारगर         |
| कर्नाटक | करवार | येल्लापुर | होतागेरी      |
| कर्नाटक | करवार | येल्लापुर | चिकोटी        |
| कर्नाटक | करवार | येल्लापुर | मलालगांव      |
| कर्नाटक | करवार | येल्लापुर | होनागडडे      |
| कर्नाटक | करवार | येल्लापुर | कोडलागडडे     |
| कर्नाटक | करवार | येल्लापुर | काम्पली       |

|         |        |           |                  |
|---------|--------|-----------|------------------|
| कर्नाटक | करवार  | येल्लापुर | मावीनामने        |
| कर्नाटक | करवार  | येल्लापुर | सिरानाला         |
| कर्नाटक | करवार  | येल्लापुर | हेगुमबाले        |
| कर्नाटक | करवार  | येल्लापुर | आलवाड            |
| कर्नाटक | करवार  | येल्लापुर | मागोड            |
| कर्नाटक | करवार  | येल्लापुर | गुल्लापुर        |
| कर्नाटक | करवार  | येल्लापुर | कैलाशी           |
| कर्नाटक | करवार  | येल्लापुर | दाबागुली         |
| कर्नाटक | करवार  | येल्लापुर | बारे             |
| कर्नाटक | करवार  | येल्लापुर | हालागोड          |
| कर्नाटक | करवार  | येल्लापुर | हालारामाने       |
| कर्नाटक | करवार  | येल्लापुर | बारे             |
| कर्नाटक | करवार  | येल्लापुर | जाक्कोली         |
| कर्नाटक | करवार  | येल्लापुर | कुसगुली          |
| कर्नाटक | करवार  | येल्लापुर | बैचगोड           |
| कर्नाटक | करवार  | येल्लापुर | हरिगाडे          |
| कर्नाटक | करवार  | येल्लापुर | यादल्ली          |
| कर्नाटक | करवार  | येल्लापुर | हालासिनकोप्पा    |
| कर्नाटक | करवार  | येल्लापुर | ऊचागेरी          |
| कर्नाटक | करवार  | येल्लापुर | बिडराली          |
| कर्नाटक | करवार  | येल्लापुर | जाडडीगाडडे       |
| कर्नाटक | करवार  | येल्लापुर | गेरल             |
| कर्नाटक | करवार  | येल्लापुर | हिरेसर           |
| कर्नाटक | करवार  | येल्लापुर | भारतनाहल्ली      |
| कर्नाटक | करवार  | येल्लापुर | इलेहल्ली         |
| कर्नाटक | करवार  | येल्लापुर | हितलाली          |
| कर्नाटक | करवार  | येल्लापुर | बेलाम्बी         |
| कर्नाटक | करवार  | येल्लापुर | कानागोड-बालेहाडा |
| कर्नाटक | करवार  | येल्लापुर | तारेहाला         |
| कर्नाटक | करवार  | येल्लापुर | हासलमाने         |
| कर्नाटक | करवार  | येल्लापुर | भारानी           |
| कर्नाटक | करवार  | येल्लापुर | चवाटी            |
| कर्नाटक | करवार  | येल्लापुर | हेमादी           |
| कर्नाटक | करवार  | येल्लापुर | बिजानाकोप्पा     |
| कर्नाटक | करवार  | येल्लापुर | कानुर            |
| कर्नाटक | मंगलौर | बेलथानगढी | नारवी            |
| कर्नाटक | मंगलौर | बेलथानगढी | मालावनथीगे       |
| कर्नाटक | मंगलौर | बेलथानगढी | कुथुरु           |
| कर्नाटक | मंगलौर | बेलथानगढी | सुलकेरीमोगरू     |
| कर्नाटक | मंगलौर | बेलथानगढी | सिरलालू          |
| कर्नाटक | मंगलौर | बेलथानगढी | नवारा            |
| कर्नाटक | मंगलौर | बेलथानगढी | सवानालू          |

|         |        |               |                      |
|---------|--------|---------------|----------------------|
| कर्नाटक | मंगलौर | बेलथानगढी     | चारमाडी              |
| कर्नाटक | मंगलौर | बेलथानगढी     | सुलकेरी              |
| कर्नाटक | मंगलौर | बेलथानगढी     | नवोरु                |
| कर्नाटक | मंगलौर | बेलथानगढी     | नेरिया               |
| कर्नाटक | मंगलौर | बेलथानगढी     | नाडा                 |
| कर्नाटक | मंगलौर | बेलथानगढी     | पुदुवेट्ट            |
| कर्नाटक | मंगलौर | बेलथानगढी     | शिशिला               |
| कर्नाटक | मंगलौर | बेलथानगढी     | कलांजा               |
| कर्नाटक | मंगलौर | बेलथानगढी     | शिबाजे               |
| कर्नाटक | मंगलौर | बेलथानगढी     | रेखाया               |
| कर्नाटक | मंगलौर | पुत्तुर       | कोवकराडी             |
| कर्नाटक | मंगलौर | पुत्तुर       | गोलीथाट्ट            |
| कर्नाटक | मंगलौर | पुत्तुर       | शिराडे               |
| कर्नाटक | मंगलौर | पुत्तुर       | अलानथाया             |
| कर्नाटक | मंगलौर | पुत्तुर       | श्रीबागीलू           |
| कर्नाटक | मंगलौर | पुत्तुर       | इचलामपाडे            |
| कर्नाटक | मंगलौर | पुत्तुर       | श्रीबागीलू           |
| कर्नाटक | मंगलौर | पुत्तुर       | बाल्या               |
| कर्नाटक | मंगलौर | पुत्तुर       | कोम्बारू             |
| कर्नाटक | मंगलौर | पुत्तुर       | बिलीनेले             |
| कर्नाटक | मंगलौर | पुत्तुर       | डोलपाडये             |
| कर्नाटक | मंगलौर | सूल्या        | बालपा                |
| कर्नाटक | मंगलौर | सूल्या        | येनूकालू             |
| कर्नाटक | मंगलौर | सूल्या        | सुब्रामण्या          |
| कर्नाटक | मंगलौर | सूल्या        | सुब्रामण्या          |
| कर्नाटक | मंगलौर | सूल्या        | नालकुरु              |
| कर्नाटक | मंगलौर | सूल्या        | कुथकुंजा             |
| कर्नाटक | मंगलौर | सूल्या        | इनाकिडु              |
| कर्नाटक | मंगलौर | सूल्या        | देवाचाल्ला           |
| कर्नाटक | मंगलौर | सूल्या        | हरिहारापल्लाथडका     |
| कर्नाटक | मंगलौर | सूल्या        | बालागोडू             |
| कर्नाटक | मंगलौर | सूल्या        | बालागोडू             |
| कर्नाटक | मंगलौर | सूल्या        | मादाप्पाडे           |
| कर्नाटक | मंगलौर | सूल्या        | उबारादकामिट्टूर      |
| कर्नाटक | मंगलौर | सूल्या        | कलमाकारू             |
| कर्नाटक | मंगलौर | सूल्या        | अरानथोडू             |
| कर्नाटक | मंगलौर | सूल्या        | अलेटटे               |
| कर्नाटक | मंगलौर | सूल्या        | सम्पाजे              |
| कर्नाटक | मंगलौर | सूल्या        | थोडीकाना             |
| कर्नाटक | मैसूर  | हेगदादेवनकोटे | राजेगोदानहुंडी       |
| कर्नाटक | मैसूर  | हेगदादेवनकोटे | सोलापुरा             |
| कर्नाटक | मैसूर  | हेगदादेवनकोटे | गोवदीमाचानकानाहाल्ली |

|         |       |                |                     |
|---------|-------|----------------|---------------------|
| कर्नाटक | मैसूर | हेग्दादेवनकोटे | सिददापुरा           |
| कर्नाटक | मैसूर | हेग्दादेवनकोटे | मेटीकुप्पेफोरेस्ट   |
| कर्नाटक | मैसूर | हेग्दादेवनकोटे | अगासानाहुंडी        |
| कर्नाटक | मैसूर | हेग्दादेवनकोटे | मेटीकुप्पे          |
| कर्नाटक | मैसूर | हेग्दादेवनकोटे | मेटीकुप्पेकावेल     |
| कर्नाटक | मैसूर | हेग्दादेवनकोटे | अमानीजंगले          |
| कर्नाटक | मैसूर | हेग्दादेवनकोटे | हीरेहल्ली           |
| कर्नाटक | मैसूर | हेग्दादेवनकोटे | होननूरकुप्पे        |
| कर्नाटक | मैसूर | हेग्दादेवनकोटे | अंधारासंते          |
| कर्नाटक | मैसूर | हेग्दादेवनकोटे | रागलाकुप्पे         |
| कर्नाटक | मैसूर | हेग्दादेवनकोटे | माचेनगोडानहल्ली     |
| कर्नाटक | मैसूर | हेग्दादेवनकोटे | काकानाकोटेफोरेस्ट   |
| कर्नाटक | मैसूर | हेग्दादेवनकोटे | कोनानालाथुर         |
| कर्नाटक | मैसूर | हेग्दादेवनकोटे | एन. बेलाथुर         |
| कर्नाटक | मैसूर | हेग्दादेवनकोटे | नीसना               |
| कर्नाटक | मैसूर | हेग्दादेवनकोटे | नीसना               |
| कर्नाटक | मैसूर | हेग्दादेवनकोटे | बेगुरू              |
| कर्नाटक | मैसूर | हेग्दादेवनकोटे | केचनहाल्ली          |
| कर्नाटक | मैसूर | हेग्दादेवनकोटे | हरियालापुरा         |
| कर्नाटक | मैसूर | हेग्दादेवनकोटे | कित्तुर (थरानीमंती) |
| कर्नाटक | मैसूर | हेग्दादेवनकोटे | शंबूगोवदानाहल्ली    |
| कर्नाटक | मैसूर | हेग्दादेवनकोटे | कालावाल्            |
| कर्नाटक | मैसूर | हेग्दादेवनकोटे | थेनेकालू            |
| कर्नाटक | मैसूर | हेग्दादेवनकोटे | लक्ष्मणपुरा         |
| कर्नाटक | मैसूर | हेग्दादेवनकोटे | हरियालापुरा         |
| कर्नाटक | मैसूर | हेग्दादेवनकोटे | बाईरापुरा           |
| कर्नाटक | मैसूर | हेग्दादेवनकोटे | बेगुरजंगले          |
| कर्नाटक | मैसूर | हेग्दादेवनकोटे | हुरालीपुरा          |
| कर्नाटक | मैसूर | हेग्दादेवनकोटे | बदागा               |
| कर्नाटक | मैसूर | हेग्दादेवनकोटे | कंडालाइके           |
| कर्नाटक | मैसूर | हेग्दादेवनकोटे | अलालाहाली           |
| कर्नाटक | मैसूर | हेग्दादेवनकोटे | सिगेवादी            |
| कर्नाटक | मैसूर | हेग्दादेवनकोटे | बैंकावादी           |
| कर्नाटक | मैसूर | हेग्दादेवनकोटे | अनेमाला             |
| कर्नाटक | मैसूर | हेग्दादेवनकोटे | होसाकोटे            |
| कर्नाटक | मैसूर | हेग्दादेवनकोटे | चन्नागुंडी          |
| कर्नाटक | मैसूर | हेग्दादेवनकोटे | नेतकलहुंडी          |
| कर्नाटक | मैसूर | हेग्दादेवनकोटे | काकानाकोटेफोरेस्ट   |
| कर्नाटक | मैसूर | हेग्दादेवनकोटे | होसाकोटे            |
| कर्नाटक | मैसूर | हेग्दादेवनकोटे | काडेगडडे            |
| कर्नाटक | मैसूर | हेग्दादेवनकोटे | हीरेहल्ली           |
| कर्नाटक | मैसूर | हेग्दादेवनकोटे | मोलेयुरु            |

|         |        |               |                       |
|---------|--------|---------------|-----------------------|
| कर्नाटक | मैसूर  | हेगदादेवनकोटे | बेरामबादीस्टेटफोरेस्ट |
| कर्नाटक | मैसूर  | हेगदादेवनकोटे | बेगरू                 |
| कर्नाटक | मैसूर  | हेगदादेवनकोटे | चौवदाहाल्ली           |
| कर्नाटक | मैसूर  | हेगदादेवनकोटे | इंनूरमारीगुडीजंगले    |
| कर्नाटक | मैसूर  | हेगदादेवनकोटे | कुरनागाला             |
| कर्नाटक | मैसूर  | हेगदादेवनकोटे | चिक्काकुंदुर          |
| कर्नाटक | मैसूर  | हेगदादेवनकोटे | अनकुपुरा              |
| कर्नाटक | मैसूर  | हेगदादेवनकोटे | बारागी                |
| कर्नाटक | मैसूर  | हेगदादेवनकोटे | अलानाहाल्ली           |
| कर्नाटक | मैसूर  | हेगदादेवनकोटे | वेदराहाल्ली           |
| कर्नाटक | मैसूर  | हेगदादेवनकोटे | हीरेहाल्ली            |
| कर्नाटक | शिमोगा | होसानगर       | नान्दरी               |
| कर्नाटक | शिमोगा | होसानगर       | डोडडाबिलागोडू         |
| कर्नाटक | शिमोगा | होसानगर       | अलावल्ली              |
| कर्नाटक | शिमोगा | होसानगर       | हुलुसालेमालावाल्ली    |
| कर्नाटक | शिमोगा | होसानगर       | होलागोडू              |
| कर्नाटक | शिमोगा | होसानगर       | अमाची                 |
| कर्नाटक | शिमोगा | होसानगर       | थोटाडाकोप्पा          |
| कर्नाटक | शिमोगा | होसानगर       | हरीदरावती             |
| कर्नाटक | शिमोगा | होसानगर       | एचहुनासावली           |
| कर्नाटक | शिमोगा | होसानगर       | मेनासे                |
| कर्नाटक | शिमोगा | होसानगर       | मासारूर               |
| कर्नाटक | शिमोगा | होसानगर       | नेलागलाले             |
| कर्नाटक | शिमोगा | होसानगर       | कनागोडू               |
| कर्नाटक | शिमोगा | होसानगर       | गुबबीगा               |
| कर्नाटक | शिमोगा | होसानगर       | मेलीनासम्पाली         |
| कर्नाटक | शिमोगा | होसानगर       | चुरडा                 |
| कर्नाटक | शिमोगा | होसानगर       | बसावापुरा             |
| कर्नाटक | शिमोगा | होसानगर       | मजावना                |
| कर्नाटक | शिमोगा | होसानगर       | नेरालामाने            |
| कर्नाटक | शिमोगा | होसानगर       | बसावापुरा             |
| कर्नाटक | शिमोगा | होसानगर       | बेनावल्ली             |
| कर्नाटक | शिमोगा | होसानगर       | अरासालू               |
| कर्नाटक | शिमोगा | होसानगर       | सिदियापुरा            |
| कर्नाटक | शिमोगा | होसानगर       | वीरभद्रापुरा          |
| कर्नाटक | शिमोगा | होसानगर       | काचीगेबाईलू           |
| कर्नाटक | शिमोगा | होसानगर       | कालासेटटीकोप्पा       |
| कर्नाटक | शिमोगा | होसानगर       | कुकाकालाले            |
| कर्नाटक | शिमोगा | होसानगर       | होसाकोप्पा            |
| कर्नाटक | शिमोगा | होसानगर       | जेनी                  |
| कर्नाटक | शिमोगा | होसानगर       | बिल्की                |
| कर्नाटक | शिमोगा | होसानगर       | अंदागोली              |

|         |        |         |                 |
|---------|--------|---------|-----------------|
| कर्नाटक | शिमोगा | होसानगर | हीरेमाथे        |
| कर्नाटक | शिमोगा | होसानगर | हालेथोटा        |
| कर्नाटक | शिमोगा | होसानगर | हरोहीथलू        |
| कर्नाटक | शिमोगा | होसानगर | कालकोप्पा       |
| कर्नाटक | शिमोगा | होसानगर | कोटेशिरूर       |
| कर्नाटक | शिमोगा | होसानगर | मालावल्ली       |
| कर्नाटक | शिमोगा | होसानगर | हेबबीगे         |
| कर्नाटक | शिमोगा | होसानगर | पुनाजे          |
| कर्नाटक | शिमोगा | होसानगर | नीलाकांतानाथोटा |
| कर्नाटक | शिमोगा | होसानगर | थम्मादीकोप्पा   |
| कर्नाटक | शिमोगा | होसानगर | अरागोडी         |
| कर्नाटक | शिमोगा | होसानगर | मलाली           |
| कर्नाटक | शिमोगा | होसानगर | केसारे          |
| कर्नाटक | शिमोगा | होसानगर | एच. होनेकोप्पा  |
| कर्नाटक | शिमोगा | होसानगर | करागोडू         |
| कर्नाटक | शिमोगा | होसानगर | तिरिगा          |
| कर्नाटक | शिमोगा | होसानगर | मासागाल्ली      |
| कर्नाटक | शिमोगा | होसानगर | हरम्बल्ली       |
| कर्नाटक | शिमोगा | होसानगर | दुम्मा          |
| कर्नाटक | शिमोगा | होसानगर | कोलावल्ली       |
| कर्नाटक | शिमोगा | होसानगर | कालीकापुरा      |
| कर्नाटक | शिमोगा | होसानगर | मुगदथी          |
| कर्नाटक | शिमोगा | होसानगर | मुलागाडे        |
| कर्नाटक | शिमोगा | होसानगर | कुसगुडी         |
| कर्नाटक | शिमोगा | होसानगर | कालासे          |
| कर्नाटक | शिमोगा | होसानगर | तलाले           |
| कर्नाटक | शिमोगा | होसानगर | मुथुर           |
| कर्नाटक | शिमोगा | होसानगर | गुबबीगा         |
| कर्नाटक | शिमोगा | होसानगर | कलकोप्पा        |
| कर्नाटक | शिमोगा | होसानगर | यालागल्लु       |
| कर्नाटक | शिमोगा | होसानगर | अदागोडी         |
| कर्नाटक | शिमोगा | होसानगर | कल्लूर          |
| कर्नाटक | शिमोगा | होसानगर | कागाची          |
| कर्नाटक | शिमोगा | होसानगर | कारीगेरासू      |
| कर्नाटक | शिमोगा | होसानगर | बेल्लौर         |
| कर्नाटक | शिमोगा | होसानगर | नागोडी          |
| कर्नाटक | शिमोगा | होसानगर | हुलीगाडडे       |
| कर्नाटक | शिमोगा | होसानगर | मंजागलाले       |
| कर्नाटक | शिमोगा | होसानगर | के.कुन्नूर      |
| कर्नाटक | शिमोगा | होसानगर | हेबबुरली        |
| कर्नाटक | शिमोगा | होसानगर | होसुर           |
| कर्नाटक | शिमोगा | होसानगर | बिधारल्ली       |

|         |        |         |                    |
|---------|--------|---------|--------------------|
| कर्नाटक | शिमोगा | होसानगर | बेहाल्ली           |
| कर्नाटक | शिमोगा | होसानगर | के.कुन्नूर         |
| कर्नाटक | शिमोगा | होसानगर | मासाकानी           |
| कर्नाटक | शिमोगा | होसानगर | शाकावल्ली          |
| कर्नाटक | शिमोगा | होसानगर | एल.गुडडेकोप्पा     |
| कर्नाटक | शिमोगा | होसानगर | वाधाहोसाली         |
| कर्नाटक | शिमोगा | होसानगर | अमरूथा             |
| कर्नाटक | शिमोगा | होसानगर | मलालीकोप्पा        |
| कर्नाटक | शिमोगा | होसानगर | सावनथूर            |
| कर्नाटक | शिमोगा | होसानगर | अरामानेकोप्पा      |
| कर्नाटक | शिमोगा | होसानगर | कम्माची            |
| कर्नाटक | शिमोगा | होसानगर | बालेकोप्पा         |
| कर्नाटक | शिमोगा | होसानगर | एच. होनेकोप्पा     |
| कर्नाटक | शिमोगा | होसानगर | हीरीयोगी           |
| कर्नाटक | शिमोगा | होसानगर | कटटीनाहोले         |
| कर्नाटक | शिमोगा | होसानगर | दोबिलो             |
| कर्नाटक | शिमोगा | होसानगर | माथीकाई            |
| कर्नाटक | शिमोगा | होसानगर | ब्राहमणाथुरवे      |
| कर्नाटक | शिमोगा | होसानगर | कोदुर              |
| कर्नाटक | शिमोगा | होसानगर | नेल्लूण्डे         |
| कर्नाटक | शिमोगा | होसानगर | श्रीनीवे           |
| कर्नाटक | शिमोगा | होसानगर | कोडासे             |
| कर्नाटक | शिमोगा | होसानगर | आनेगाडे            |
| कर्नाटक | शिमोगा | होसानगर | भ्रामानवादा        |
| कर्नाटक | शिमोगा | होसानगर | बसावनाबाइना        |
| कर्नाटक | शिमोगा | होसानगर | किलान्दुर          |
| कर्नाटक | शिमोगा | होसानगर | थोगारे             |
| कर्नाटक | शिमोगा | होसानगर | बाइसे              |
| कर्नाटक | शिमोगा | होसानगर | मुदुगोप्पा (नगारा) |
| कर्नाटक | शिमोगा | होसानगर | बिल्लोडी           |
| कर्नाटक | शिमोगा | होसानगर | हिलोकुंजी          |
| कर्नाटक | शिमोगा | होसानगर | कालूविडीअब्बीगल्ला |
| कर्नाटक | शिमोगा | होसानगर | मलाली              |
| कर्नाटक | शिमोगा | होसानगर | बेल्लौर            |
| कर्नाटक | शिमोगा | होसानगर | किलान्दुर          |
| कर्नाटक | शिमोगा | होसानगर | कादिग्गेरे         |
| कर्नाटक | शिमोगा | होसानगर | कारीमाने           |
| कर्नाटक | शिमोगा | होसानगर | कबाले              |
| कर्नाटक | शिमोगा | होसानगर | रायावे             |
| कर्नाटक | शिमोगा | होसानगर | अदागोडी            |
| कर्नाटक | शिमोगा | होसानगर | ख्यारुगुंधा        |
| कर्नाटक | शिमोगा | होसानगर | गिनीकल्लू          |



|         |        |         |                     |
|---------|--------|---------|---------------------|
| कर्नाटक | शिमोगा | होसानगर | कोलावदी             |
| कर्नाटक | शिमोगा | होसानगर | नीदागोडू            |
| कर्नाटक | शिमोगा | होसानगर | कवारी               |
| कर्नाटक | शिमोगा | होसानगर | सूलागोडू            |
| कर्नाटक | शिमोगा | होसानगर | यादूर               |
| कर्नाटक | शिमोगा | होसानगर | काटटेकोप्पा         |
| कर्नाटक | शिमोगा | होसानगर | हुम्मानदागल्लू      |
| कर्नाटक | शिमोगा | होसानगर | गूबीगा              |
| कर्नाटक | शिमोगा | होसानगर | बेगाडाली            |
| कर्नाटक | शिमोगा | होसानगर | उलथिगा              |
| कर्नाटक | शिमोगा | होसानगर | कोरानाकोटे          |
| कर्नाटक | शिमोगा | सागर    | गुथानहाल्ली         |
| कर्नाटक | शिमोगा | सागर    | तालाकालाले          |
| कर्नाटक | शिमोगा | सागर    | कोरलीकोप्पा         |
| कर्नाटक | शिमोगा | सागर    | तालावाटा            |
| कर्नाटक | शिमोगा | सागर    | हालावागोडू          |
| कर्नाटक | शिमोगा | सागर    | जम्बानी             |
| कर्नाटक | शिमोगा | सागर    | तालावाटा            |
| कर्नाटक | शिमोगा | सागर    | बिलीसिरी            |
| कर्नाटक | शिमोगा | सागर    | मादासुरु            |
| कर्नाटक | शिमोगा | सागर    | कानूथोटा            |
| कर्नाटक | शिमोगा | सागर    | बिदारूर             |
| कर्नाटक | शिमोगा | सागर    | हीरेमाने            |
| कर्नाटक | शिमोगा | सागर    | बेलानदुर            |
| कर्नाटक | शिमोगा | सागर    | लावीगोरे            |
| कर्नाटक | शिमोगा | सागर    | हीरेमाने            |
| कर्नाटक | शिमोगा | सागर    | केरोडी              |
| कर्नाटक | शिमोगा | सागर    | बेल्लाने            |
| कर्नाटक | शिमोगा | सागर    | मल्ला               |
| कर्नाटक | शिमोगा | सागर    | भाइरापुरा           |
| कर्नाटक | शिमोगा | सागर    | युरूलागल्लू         |
| कर्नाटक | शिमोगा | सागर    | कुडीगेरे            |
| कर्नाटक | शिमोगा | सागर    | होन्नेमारादू        |
| कर्नाटक | शिमोगा | सागर    | नादावल्ली           |
| कर्नाटक | शिमोगा | सागर    | ब्राहमणाइल्लाकालाले |
| कर्नाटक | शिमोगा | सागर    | कानूरू              |
| कर्नाटक | शिमोगा | सागर    | नारागोडू            |
| कर्नाटक | शिमोगा | सागर    | चन्नाशेट्टीकोप्पा   |
| कर्नाटक | शिमोगा | सागर    | नीचादी              |
| कर्नाटक | शिमोगा | सागर    | हीरेबिलागुंजी       |
| कर्नाटक | शिमोगा | सागर    | बालीगेरे            |
| कर्नाटक | शिमोगा | सागर    | यालावरसी            |

|         |        |      |                   |
|---------|--------|------|-------------------|
| कर्नाटक | शिमोगा | सागर | सम्पाली           |
| कर्नाटक | शिमोगा | सागर | शिरागुप्पे        |
| कर्नाटक | शिमोगा | सागर | सम्पाली           |
| कर्नाटक | शिमोगा | सागर | कनापागारू         |
| कर्नाटक | शिमोगा | सागर | मंडावल्ली         |
| कर्नाटक | शिमोगा | सागर | बानूमाने          |
| कर्नाटक | शिमोगा | सागर | अरालागोडे         |
| कर्नाटक | शिमोगा | सागर | यालागलाले         |
| कर्नाटक | शिमोगा | सागर | नीटलीहालेथोटा     |
| कर्नाटक | शिमोगा | सागर | अरावाडे           |
| कर्नाटक | शिमोगा | सागर | हरोगोप्पा         |
| कर्नाटक | शिमोगा | सागर | चिक्काबुल्लागुंजी |
| कर्नाटक | शिमोगा | सागर | हेनागेरे          |
| कर्नाटक | शिमोगा | सागर | बनादाकोप्पा       |
| कर्नाटक | शिमोगा | सागर | गोथाम्पुरा        |
| कर्नाटक | शिमोगा | सागर | हीरेहराका         |
| कर्नाटक | शिमोगा | सागर | बाइअदाराकोप्पे    |
| कर्नाटक | शिमोगा | सागर | काप्टेमाने        |
| कर्नाटक | शिमोगा | सागर | उल्लूरू           |
| कर्नाटक | शिमोगा | सागर | केशाविनमाने       |
| कर्नाटक | शिमोगा | सागर | कोप्पारिगी        |
| कर्नाटक | शिमोगा | सागर | हुलाकोडू          |
| कर्नाटक | शिमोगा | सागर | पुरादासरा         |
| कर्नाटक | शिमोगा | सागर | कासपाडी           |
| कर्नाटक | शिमोगा | सागर | होतालासारा        |
| कर्नाटक | शिमोगा | सागर | नागावल्ली         |
| कर्नाटक | शिमोगा | सागर | कोप्पालगाडे       |
| कर्नाटक | शिमोगा | सागर | चन्नाशेट्टीकोप्पा |
| कर्नाटक | शिमोगा | सागर | गुडीहितालू        |
| कर्नाटक | शिमोगा | सागर | नेदारावल्ली       |
| कर्नाटक | शिमोगा | सागर | नादावल्ली         |
| कर्नाटक | शिमोगा | सागर | दानानदुर          |
| कर्नाटक | शिमोगा | सागर | चिक्कामातुर       |
| कर्नाटक | शिमोगा | सागर | मट्टीकोप्पा       |
| कर्नाटक | शिमोगा | सागर | चिपली             |
| कर्नाटक | शिमोगा | सागर | नदावडल्ली         |
| कर्नाटक | शिमोगा | सागर | ब्राहमणाचित्राते  |
| कर्नाटक | शिमोगा | सागर | हारोगोप्पा        |
| कर्नाटक | शिमोगा | सागर | नारासिपुरा        |
| कर्नाटक | शिमोगा | सागर | भानुकुली          |
| कर्नाटक | शिमोगा | सागर | मुमबालू           |
| कर्नाटक | शिमोगा | सागर | कानूरइनम          |

|         |        |      |              |
|---------|--------|------|--------------|
| कर्नाटक | शिमोगा | सागर | नन्दीटाले    |
| कर्नाटक | शिमोगा | सागर | मलाली        |
| कर्नाटक | शिमोगा | सागर | होनगोडू      |
| कर्नाटक | शिमोगा | सागर | जाम्बेकोप्पा |
| कर्नाटक | शिमोगा | सागर | होसागुंडा    |
| कर्नाटक | शिमोगा | सागर | चन्नागोंडा   |
| कर्नाटक | शिमोगा | सागर | बालीगे       |
| कर्नाटक | शिमोगा | सागर | मावीनासारा   |
| कर्नाटक | शिमोगा | सागर | कानूमाने     |
| कर्नाटक | शिमोगा | सागर | मुडीगेसारा   |
| कर्नाटक | शिमोगा | सागर | तनगलावाडी    |
| कर्नाटक | शिमोगा | सागर | चन्नीगनाथोटा |
| कर्नाटक | शिमोगा | सागर | गुडीहितालू   |
| कर्नाटक | शिमोगा | सागर | कालूरू       |
| कर्नाटक | शिमोगा | सागर | तूमारी       |
| कर्नाटक | शिमोगा | सागर | संगाला       |
| कर्नाटक | शिमोगा | सागर | अम्बरागोडू   |
| कर्नाटक | शिमोगा | सागर | हिब्बासे     |
| कर्नाटक | शिमोगा | सागर | जीलालागुंडी  |
| कर्नाटक | शिमोगा | सागर | बल्लीबाइलू   |
| कर्नाटक | शिमोगा | सागर | बलागोडू      |
| कर्नाटक | शिमोगा | सागर | हेबबारिगे    |
| कर्नाटक | शिमोगा | सागर | चदारावल्ली   |
| कर्नाटक | शिमोगा | सागर | कुरवारी      |
| कर्नाटक | शिमोगा | सागर | केरेहितालू   |
| कर्नाटक | शिमोगा | सागर | बेसुर        |
| कर्नाटक | शिमोगा | सागर | येबबोडू      |
| कर्नाटक | शिमोगा | सागर | तुमारीकोप्पा |
| कर्नाटक | शिमोगा | सागर | काप्टेमाने   |
| कर्नाटक | शिमोगा | सागर | हेगगाटू      |
| कर्नाटक | शिमोगा | सागर | अराबल्ली     |
| कर्नाटक | शिमोगा | सागर | लक्कावल्ली   |
| कर्नाटक | शिमोगा | सागर | सतालालू      |
| कर्नाटक | शिमोगा | सागर | गीजागा       |
| कर्नाटक | शिमोगा | सागर | इंडूवल्ली    |
| कर्नाटक | शिमोगा | सागर | काटटीनाकारू  |
| कर्नाटक | शिमोगा | सागर | गंतीनाकोप्पा |
| कर्नाटक | शिमोगा | सागर | कुडारू       |
| कर्नाटक | शिमोगा | सागर | बोबबिगे      |
| कर्नाटक | शिमोगा | सागर | होतलासारा    |
| कर्नाटक | शिमोगा | सागर | कोलूर        |
| कर्नाटक | शिमोगा | सागर | कोलूर        |

|         |        |          |                     |
|---------|--------|----------|---------------------|
| कर्नाटक | शिमोगा | सागर     | कानीके              |
| कर्नाटक | शिमोगा | सागर     | मलूरु               |
| कर्नाटक | शिमोगा | सागर     | कालूर               |
| कर्नाटक | शिमोगा | सागर     | कोडानावल्ली         |
| कर्नाटक | शिमोगा | सागर     | बरुवे               |
| कर्नाटक | शिमोगा | सागर     | अदागालाले           |
| कर्नाटक | शिमोगा | सागर     | करानी               |
| कर्नाटक | शिमोगा | सागर     | तालागोडू            |
| कर्नाटक | शिमोगा | सागर     | शनकानाशानूभोग       |
| कर्नाटक | शिमोगा | सागर     | मराटी               |
| कर्नाटक | शिमोगा | सागर     | वेल्लूर             |
| कर्नाटक | शिमोगा | शिकारपुर | गुनगारागाटे         |
| कर्नाटक | शिमोगा | शिकारपुर | येरेकाटटे           |
| कर्नाटक | शिमोगा | शिकारपुर | सिदिदगिनाहालू       |
| कर्नाटक | शिमोगा | शिकारपुर | सुथाकानाडे          |
| कर्नाटक | शिमोगा | शिकारपुर | मरकनाडे             |
| कर्नाटक | शिमोगा | शिकारपुर | केसाराघटटा          |
| कर्नाटक | शिमोगा | शिकारपुर | मदरावल्ली           |
| कर्नाटक | शिमोगा | शिकारपुर | कम्बादुरु           |
| कर्नाटक | शिमोगा | शिकारपुर | यारेकोप्पा          |
| कर्नाटक | शिमोगा | शिकारपुर | माथीघटटा            |
| कर्नाटक | शिमोगा | शिकारपुर | किटटाधाली           |
| कर्नाटक | शिमोगा | शिकारपुर | कुतराहाल्ली         |
| कर्नाटक | शिमोगा | शिमोगा   | कुमसी               |
| कर्नाटक | शिमोगा | शिमोगा   | कोनेहोसुरु          |
| कर्नाटक | शिमोगा | शिमोगा   | थुप्पुरु            |
| कर्नाटक | शिमोगा | शिमोगा   | अलकुनी              |
| कर्नाटक | शिमोगा | शिमोगा   | वीटागोन्दानाकोप्पा  |
| कर्नाटक | शिमोगा | शिमोगा   | केसावीनाकाटटे       |
| कर्नाटक | शिमोगा | शिमोगा   | सन्नीवासा           |
| कर्नाटक | शिमोगा | शिमोगा   | केम्पेनाकोप्पा      |
| कर्नाटक | शिमोगा | शिमोगा   | होराबाइलू           |
| कर्नाटक | शिमोगा | शिमोगा   | भैरनाकोप्पा         |
| कर्नाटक | शिमोगा | शिमोगा   | कोरागी              |
| कर्नाटक | शिमोगा | शिमोगा   | शान्तीकेरे          |
| कर्नाटक | शिमोगा | शिमोगा   | शेटीकेरे            |
| कर्नाटक | शिमोगा | शिमोगा   | माडेकोप्पा          |
| कर्नाटक | शिमोगा | शिमोगा   | मंदागटटा            |
| कर्नाटक | शिमोगा | शिमोगा   | सुदुरु              |
| कर्नाटक | शिमोगा | शिमोगा   | अदागदी              |
| कर्नाटक | शिमोगा | शिमोगा   | वीरागरनाभैरनाकोप्पा |
| कर्नाटक | शिमोगा | शिमोगा   | चिकमथथल्ली          |

|         |        |        |                  |
|---------|--------|--------|------------------|
| कर्नाटक | शिमोगा | शिमोगा | छन्नाहल्ली       |
| कर्नाटक | शिमोगा | शिमोगा | अभीसारा          |
| कर्नाटक | शिमोगा | शिमोगा | छन्नाहल्ली       |
| कर्नाटक | शिमोगा | शिमोगा | इंटीगहल्ली       |
| कर्नाटक | शिमोगा | शिमोगा | डुडताथल्ली       |
| कर्नाटक | शिमोगा | शिमोगा | अदिनाकोटिज       |
| कर्नाटक | शिमोगा | शिमोगा | थिवराकोप्पा      |
| कर्नाटक | शिमोगा | शिमोगा | भिरीगेरे         |
| कर्नाटक | शिमोगा | शिमोगा | थम्माडीहल्ली     |
| कर्नाटक | शिमोगा | शिमोगा | चितीहल्ला        |
| कर्नाटक | शिमोगा | शिमोगा | थावरकोप्पा       |
| कर्नाटक | शिमोगा | शिमोगा | गुददाअरकरे       |
| कर्नाटक | शिमोगा | शिमोगा | मुंजरीकोप्पा     |
| कर्नाटक | शिमोगा | शिमोगा | कूडी             |
| कर्नाटक | शिमोगा | शिमोगा | होसुरु           |
| कर्नाटक | शिमोगा | शिमोगा | पुराडलू          |
| कर्नाटक | शिमोगा | शिमोगा | अनुपिनाकोटे      |
| कर्नाटक | शिमोगा | शिमोगा | मालशंकरा         |
| कर्नाटक | शिमोगा | शिमोगा | मालेशंकराराज्यवन |
| कर्नाटक | शिमोगा | शिमोगा | हनुमतपुरा        |
| कर्नाटक | शिमोगा | शिमोगा | गोविंदपुरा       |
| कर्नाटक | शिमोगा | शिमोगा | अगसावल्ली        |
| कर्नाटक | शिमोगा | शिमोगा | भेटीहल्ली        |
| कर्नाटक | शिमोगा | शिमोगा | इच्छावाडी        |
| कर्नाटक | शिमोगा | शिमोगा | बासवपुरा         |
| कर्नाटक | शिमोगा | शिमोगा | सकरेबायलु        |
| कर्नाटक | शिमोगा | शिमोगा | थाटीकेरे         |
| कर्नाटक | शिमोगा | शिमोगा | होसाकोप्पा       |
| कर्नाटक | शिमोगा | शिमोगा | चियाशेटीहल्ली    |
| कर्नाटक | शिमोगा | शिमोगा | गजनुरुमुलाकेरे   |
| कर्नाटक | शिमोगा | शिमोगा | वीरापुरा         |
| कर्नाटक | शिमोगा | शिमोगा | कुदगलामाने       |
| कर्नाटक | शिमोगा | शिमोगा | कुसकुरु          |
| कर्नाटक | शिमोगा | शिमोगा | यरुगनालु         |
| कर्नाटक | शिमोगा | शिमोगा | काडेकल           |
| कर्नाटक | शिमोगा | शिमोगा | हुरूहाली         |
| कर्नाटक | शिमोगा | शिमोगा | कोडयोडलू         |
| कर्नाटक | शिमोगा | शिमोगा | अम्लेबाडलू       |
| कर्नाटक | शिमोगा | शिमोगा | सारीगेरे         |
| कर्नाटक | शिमोगा | शिमोगा | गनीडलु           |
| कर्नाटक | शिमोगा | शिमोगा | कोड्युडल         |
| कर्नाटक | शिमोगा | शिमोगा | सिदमजीहोसुरु     |

|         |        |            |              |
|---------|--------|------------|--------------|
| कर्नाटक | शिमोगा | शिमोगा     | अमलेबायलू    |
| कर्नाटक | शिमोगा | शिमोगा     | करनाहुसडी    |
| कर्नाटक | शिमोगा | शिमोगा     | लिंगपुरा     |
| कर्नाटक | शिमोगा | शिमोगा     | अरनाली       |
| कर्नाटक | शिमोगा | शिमोगा     | हमचदकते      |
| कर्नाटक | शिमोगा | शिमोगा     | हुताल्ली     |
| कर्नाटक | शिमोगा | शिमोगा     | आलूर         |
| कर्नाटक | शिमोगा | शिमोगा     | वातागारु     |
| कर्नाटक | शिमोगा | शिमोगा     | कराकुची      |
| कर्नाटक | शिमोगा | थिरथाहल्ली | केसारी       |
| कर्नाटक | शिमोगा | थिरथाहल्ली | योगीमलाली    |
| कर्नाटक | शिमोगा | थिरथाहल्ली | युम्बलेबैलु  |
| कर्नाटक | शिमोगा | थिरथाहल्ली | मुनियूर      |
| कर्नाटक | शिमोगा | थिरथाहल्ली | हीरेकालाधली  |
| कर्नाटक | शिमोगा | थिरथाहल्ली | हेंगिरी      |
| कर्नाटक | शिमोगा | थिरथाहल्ली | थोरेबैलु     |
| कर्नाटक | शिमोगा | थिरथाहल्ली | शेंकरपुरा    |
| कर्नाटक | शिमोगा | थिरथाहल्ली | चिकमथथल्ली   |
| कर्नाटक | शिमोगा | थिरथाहल्ली | ऐलेज         |
| कर्नाटक | शिमोगा | थिरथाहल्ली | मांडला       |
| कर्नाटक | शिमोगा | थिरथाहल्ली | शिरनाली      |
| कर्नाटक | शिमोगा | थिरथाहल्ली | बीडे         |
| कर्नाटक | शिमोगा | थिरथाहल्ली | मेलिनकडागोडू |
| कर्नाटक | शिमोगा | थिरथाहल्ली | कोम्बीनकाय   |
| कर्नाटक | शिमोगा | थिरथाहल्ली | हेगलायी      |
| कर्नाटक | शिमोगा | थिरथाहल्ली | होसाकोप्पा   |
| कर्नाटक | शिमोगा | थिरथाहल्ली | जोगीकोप्पा   |
| कर्नाटक | शिमोगा | थिरथाहल्ली | कीगंडी       |
| कर्नाटक | शिमोगा | थिरथाहल्ली | हाडीगल्लू    |
| कर्नाटक | शिमोगा | थिरथाहल्ली | डेमलापुरा    |
| कर्नाटक | शिमोगा | थिरथाहल्ली | बासवनमाडे    |
| कर्नाटक | शिमोगा | थिरथाहल्ली | कोननदूर      |
| कर्नाटक | शिमोगा | थिरथाहल्ली | अदीनासारा    |
| कर्नाटक | शिमोगा | थिरथाहल्ली | अकलापुर      |
| कर्नाटक | शिमोगा | थिरथाहल्ली | हलवनहाल्ली   |
| कर्नाटक | शिमोगा | थिरथाहल्ली | गर्गा        |
| कर्नाटक | शिमोगा | थिरथाहल्ली | सुरूली       |
| कर्नाटक | शिमोगा | थिरथाहल्ली | वेनकनहाली    |
| कर्नाटक | शिमोगा | थिरथाहल्ली | कितनदूर      |
| कर्नाटक | शिमोगा | थिरथाहल्ली | कटेकोपा      |
| कर्नाटक | शिमोगा | थिरथाहल्ली | मल्लपुरा     |
| कर्नाटक | शिमोगा | थिरथाहल्ली | सिंगनबिदोर   |

|         |        |            |                 |
|---------|--------|------------|-----------------|
| कर्नाटक | शिमोगा | थिरथाहल्ली | सलेकोप्पा       |
| कर्नाटक | शिमोगा | थिरथाहल्ली | किकेरी          |
| कर्नाटक | शिमोगा | थिरथाहल्ली | ट्रायम्बाकापुर  |
| कर्नाटक | शिमोगा | थिरथाहल्ली | यमरावली         |
| कर्नाटक | शिमोगा | थिरथाहल्ली | हुलुकोडी        |
| कर्नाटक | शिमोगा | थिरथाहल्ली | तलाले           |
| कर्नाटक | शिमोगा | थिरथाहल्ली | होसकिरे         |
| कर्नाटक | शिमोगा | थिरथाहल्ली | कुलूडे          |
| कर्नाटक | शिमोगा | थिरथाहल्ली | अतिगड्डे        |
| कर्नाटक | शिमोगा | थिरथाहल्ली | कुछालु          |
| कर्नाटक | शिमोगा | थिरथाहल्ली | खंडका           |
| कर्नाटक | शिमोगा | थिरथाहल्ली | कलावती          |
| कर्नाटक | शिमोगा | थिरथाहल्ली | बोमनाहल्ली      |
| कर्नाटक | शिमोगा | थिरथाहल्ली | नीरलमने         |
| कर्नाटक | शिमोगा | थिरथाहल्ली | वीरुपुरा        |
| कर्नाटक | शिमोगा | थिरथाहल्ली | थोटडकोपा        |
| कर्नाटक | शिमोगा | थिरथाहल्ली | नीरलकोपा        |
| कर्नाटक | शिमोगा | थिरथाहल्ली | बीसु            |
| कर्नाटक | शिमोगा | थिरथाहल्ली | यदावती          |
| कर्नाटक | शिमोगा | थिरथाहल्ली | बिलुवेहरीहरपुरा |
| कर्नाटक | शिमोगा | थिरथाहल्ली | टेनकाबायल       |
| कर्नाटक | शिमोगा | थिरथाहल्ली | कंगलाकोपा       |
| कर्नाटक | शिमोगा | थिरथाहल्ली | नंदीगोडू        |
| कर्नाटक | शिमोगा | थिरथाहल्ली | उबुरु           |
| कर्नाटक | शिमोगा | थिरथाहल्ली | हलगा            |
| कर्नाटक | शिमोगा | थिरथाहल्ली | कंडेगाडे        |
| कर्नाटक | शिमोगा | थिरथाहल्ली | नेकरागोडू       |
| कर्नाटक | शिमोगा | थिरथाहल्ली | कंगलाकोपा       |
| कर्नाटक | शिमोगा | थिरथाहल्ली | बायलुबडगी       |
| कर्नाटक | शिमोगा | थिरथाहल्ली | मलिनपडरवल्ली    |
| कर्नाटक | शिमोगा | थिरथाहल्ली | अगसडी           |
| कर्नाटक | शिमोगा | थिरथाहल्ली | शिनवडी          |
| कर्नाटक | शिमोगा | थिरथाहल्ली | बंद्या          |
| कर्नाटक | शिमोगा | थिरथाहल्ली | हलसवला          |
| कर्नाटक | शिमोगा | थिरथाहल्ली | तेंगीनकोपा      |
| कर्नाटक | शिमोगा | थिरथाहल्ली | शेडगार          |
| कर्नाटक | शिमोगा | थिरथाहल्ली | होसाकोडीग       |
| कर्नाटक | शिमोगा | थिरथाहल्ली | मितलागोडु       |
| कर्नाटक | शिमोगा | थिरथाहल्ली | कावेरी          |
| कर्नाटक | शिमोगा | थिरथाहल्ली | हेमाकी          |
| कर्नाटक | शिमोगा | थिरथाहल्ली | लिंगपुरा        |
| कर्नाटक | शिमोगा | थिरथाहल्ली | तायनानडोरु      |

|         |        |            |                  |
|---------|--------|------------|------------------|
| कर्नाटक | शिमोगा | थिरथाहल्ली | याडेहल्लीपाल     |
| कर्नाटक | शिमोगा | थिरथाहल्ली | कुटुमल्लिगे      |
| कर्नाटक | शिमोगा | थिरथाहल्ली | बिजूवेहरिहरपुरा  |
| कर्नाटक | शिमोगा | थिरथाहल्ली | किमाने           |
| कर्नाटक | शिमोगा | थिरथाहल्ली | कावलेदुर्गा      |
| कर्नाटक | शिमोगा | थिरथाहल्ली | यदागुड्डे        |
| कर्नाटक | शिमोगा | थिरथाहल्ली | बेज्जवल्ली       |
| कर्नाटक | शिमोगा | थिरथाहल्ली | बोबली            |
| कर्नाटक | शिमोगा | थिरथाहल्ली | कासामाडु         |
| कर्नाटक | शिमोगा | थिरथाहल्ली | जंबूवल्ली        |
| कर्नाटक | शिमोगा | थिरथाहल्ली | बेक्शीकेंजीगुड   |
| कर्नाटक | शिमोगा | थिरथाहल्ली | बोबलीहिंचुवाली   |
| कर्नाटक | शिमोगा | थिरथाहल्ली | होसाकोप्पा       |
| कर्नाटक | शिमोगा | थिरथाहल्ली | हालूमहिषी        |
| कर्नाटक | शिमोगा | थिरथाहल्ली | केलकेरे          |
| कर्नाटक | शिमोगा | थिरथाहल्ली | कोक्कोडू         |
| कर्नाटक | शिमोगा | थिरथाहल्ली | हेड्डुरु         |
| कर्नाटक | शिमोगा | थिरथाहल्ली | महिषी            |
| कर्नाटक | शिमोगा | थिरथाहल्ली | हंसडूर           |
| कर्नाटक | शिमोगा | थिरथाहल्ली | बिंटाला          |
| कर्नाटक | शिमोगा | थिरथाहल्ली | कुडुवल्ली        |
| कर्नाटक | शिमोगा | थिरथाहल्ली | कोलागीबिलू       |
| कर्नाटक | शिमोगा | थिरथाहल्ली | शेट्टीमालाकोप्पा |
| कर्नाटक | शिमोगा | थिरथाहल्ली | होलेकोप्पा       |
| कर्नाटक | शिमोगा | थिरथाहल्ली | मुन्नूरहल्ली     |
| कर्नाटक | शिमोगा | थिरथाहल्ली | कोडलू            |
| कर्नाटक | शिमोगा | थिरथाहल्ली | मरूगावडे         |
| कर्नाटक | शिमोगा | थिरथाहल्ली | अंगलागोडिगे      |
| कर्नाटक | शिमोगा | थिरथाहल्ली | लक्कंडा          |
| कर्नाटक | शिमोगा | थिरथाहल्ली | मावाडी           |
| कर्नाटक | शिमोगा | थिरथाहल्ली | इंगलडी           |
| कर्नाटक | शिमोगा | थिरथाहल्ली | होराबेलू         |
| कर्नाटक | शिमोगा | थिरथाहल्ली | अलमाने           |
| कर्नाटक | शिमोगा | थिरथाहल्ली | अंदागेरे         |
| कर्नाटक | शिमोगा | थिरथाहल्ली | बोगारूकोप्पा     |
| कर्नाटक | शिमोगा | थिरथाहल्ली | बिलूमाने         |
| कर्नाटक | शिमोगा | थिरथाहल्ली | शेदगर            |
| कर्नाटक | शिमोगा | थिरथाहल्ली | मनीकोप्पा        |
| कर्नाटक | शिमोगा | थिरथाहल्ली | कोलागी           |
| कर्नाटक | शिमोगा | थिरथाहल्ली | होन्नेकेरे       |
| कर्नाटक | शिमोगा | थिरथाहल्ली | शुंटीहरूलू       |
| कर्नाटक | शिमोगा | थिरथाहल्ली | थूँब्रमने        |



|         |        |            |                 |
|---------|--------|------------|-----------------|
| कर्नाटक | शिमोगा | थिरथाहल्ली | हूरुली          |
| कर्नाटक | शिमोगा | थिरथाहल्ली | हडगिनमक्की      |
| कर्नाटक | शिमोगा | थिरथाहल्ली | शिवाली          |
| कर्नाटक | शिमोगा | थिरथाहल्ली | यदमने           |
| कर्नाटक | शिमोगा | थिरथाहल्ली | हडगिनमक्की      |
| कर्नाटक | शिमोगा | थिरथाहल्ली | ठेरम्बापुरा     |
| कर्नाटक | शिमोगा | थिरथाहल्ली | बेलांगी         |
| कर्नाटक | शिमोगा | थिरथाहल्ली | कोलिगे          |
| कर्नाटक | शिमोगा | थिरथाहल्ली | होलालूरबेटागेरे |
| कर्नाटक | शिमोगा | थिरथाहल्ली | काबासे          |
| कर्नाटक | शिमोगा | थिरथाहल्ली | बेक्कानूर       |
| कर्नाटक | शिमोगा | थिरथाहल्ली | दसनाकोडिगे      |
| कर्नाटक | शिमोगा | थिरथाहल्ली | गुरुवल्ली       |
| कर्नाटक | शिमोगा | थिरथाहल्ली | कीराकेरे        |
| कर्नाटक | शिमोगा | थिरथाहल्ली | शिररूरु         |
| कर्नाटक | शिमोगा | थिरथाहल्ली | होसूरु          |
| कर्नाटक | शिमोगा | थिरथाहल्ली | चंगरु           |
| कर्नाटक | शिमोगा | थिरथाहल्ली | होन्नेतालू      |
| कर्नाटक | शिमोगा | थिरथाहल्ली | कुंडा           |
| कर्नाटक | शिमोगा | थिरथाहल्ली | नानतूर          |
| कर्नाटक | शिमोगा | थिरथाहल्ली | तल्लूरु         |
| कर्नाटक | शिमोगा | थिरथाहल्ली | तल्लूरु         |
| कर्नाटक | शिमोगा | थिरथाहल्ली | बालेहल्ली       |
| कर्नाटक | उडुपी  | करकाल      | बेलेजे          |
| कर्नाटक | उडुपी  | करकाल      | नाडापालू        |
| कर्नाटक | उडुपी  | करकाल      | कच्छूर          |
| कर्नाटक | उडुपी  | करकाल      | चारा            |
| कर्नाटक | उडुपी  | करकाल      | हेबरी           |
| कर्नाटक | उडुपी  | करकाल      | कब्बीनाले       |
| कर्नाटक | उडुपी  | करकाल      | अंडारु          |
| कर्नाटक | उडुपी  | करकाल      | शिरलाल          |
| कर्नाटक | उडुपी  | करकाल      | कस्बाशे         |
| कर्नाटक | उडुपी  | करकाल      | दुर्गा          |
| कर्नाटक | उडुपी  | करकाल      | माला            |
| कर्नाटक | उडुपी  | करकाल      | इदु             |
| कर्नाटक | उडुपी  | करकाल      | नूरालबेलू       |
| कर्नाटक | उडुपी  | कुंडापुरा  | होसूरु          |
| कर्नाटक | उडुपी  | कुंडापुरा  | बिडूर           |
| कर्नाटक | उडुपी  | कुंडापुरा  | कोल्लूरु        |
| कर्नाटक | उडुपी  | कुंडापुरा  | येलजिथ          |
| कर्नाटक | उडुपी  | कुंडापुरा  | येलजिथ          |
| कर्नाटक | उडुपी  | कुंडापुरा  | ठगारसी          |

|         |         |           |                 |
|---------|---------|-----------|-----------------|
| कर्नाटक | उडुपी   | कुंडापुरा | मुडूर           |
| कर्नाटक | उडुपी   | कुंडापुरा | गोलीहोल         |
| कर्नाटक | उडुपी   | कुंडापुरा | जडकल            |
| कर्नाटक | उडुपी   | कुंडापुरा | इटुरकुंहडी      |
| कर्नाटक | उडुपी   | कुंडापुरा | केराडी          |
| कर्नाटक | उडुपी   | कुंडापुरा | हालीहोल         |
| कर्नाटक | उडुपी   | कुंडापुरा | एलूर            |
| कर्नाटक | उडुपी   | कुंडापुरा | चिडूर           |
| कर्नाटक | उडुपी   | कुंडापुरा | एडमोगे          |
| कर्नाटक | उडुपी   | कुंडापुरा | बेलाल           |
| कर्नाटक | उडुपी   | कुंडापुरा | वांडसे          |
| कर्नाटक | उडुपी   | कुंडापुरा | होसानगडी        |
| कर्नाटक | उडुपी   | कुंडापुरा | मछडू            |
| कर्नाटक | उडुपी   | कुंडापुरा | आमसेबेलू        |
| कर्नाटक | उडुपी   | कुंडापुरा | आमसेबेलू        |
| कर्नाटक | उडुपी   | कुंडापुरा | शेडीमाने        |
| कर्नाटक | उडुपी   | कुंडापुरा | मडम्मक्की       |
| कर्नाटक | उडुपी   | कुंडापुरा | बेलवे           |
| कर्नाटक | इडुक्की | देवीकुलम  | मरयूर           |
| कर्नाटक | इडुक्की | देवीकुलम  | कीचथूर          |
| कर्नाटक | इडुक्की | देवीकुलम  | काननदेवनहिल्स   |
| कर्नाटक | इडुक्की | देवीकुलम  | कूट्टमपुजा      |
| कर्नाटक | इडुक्की | देवीकुलम  | कोट्टम्बूर      |
| कर्नाटक | इडुक्की | देवीकुलम  | काथल्लूर        |
| कर्नाटक | इडुक्की | देवीकुलम  | वट्टावडा        |
| कर्नाटक | इडुक्की | देवीकुलम  | मनकूलम          |
| कर्नाटक | इडुक्की | देवीकुलम  | मन्नम्कदम       |
| केरल    | इडुक्की | देवीकुलम  | पाल्लीवसल       |
| केरल    | इडुक्की | देवीकुलम  | अनवीरेट्टी      |
| केरल    | इडुक्की | देवीकुलम  | कुंजहठेन्नी     |
| केरल    | इडुक्की | देवीकुलम  | वेल्लाथुवल      |
| केरल    | इडुक्की | पीरूमडे   | उप्पुथारा       |
| केरल    | इडुक्की | पीरूमडे   | कुमिली          |
| केरल    | इडुक्की | पीरूमडे   | मंजूमाला        |
| केरल    | इडुक्की | पीरूमडे   | पेरियार         |
| केरल    | इडुक्की | पीरूमडे   | कोक्कायार       |
| केरल    | इडुक्की | पीरूमडे   | पीरूमडे         |
| केरल    | इडुक्की | पीरूमडे   | मलाप्पारा       |
| केरल    | इडुक्की | पीरूमडे   | पेरुवंथनम       |
| केरल    | इडुक्की | थोडापुजा  | कांजीकुजी       |
| केरल    | इडुक्की | थोडापुजा  | उडमबन्नूर       |
| केरल    | इडुक्की | थोडापुजा  | इडुक्की (पार्ट) |

|      |          |             |                  |
|------|----------|-------------|------------------|
| केरल | इडुक्की  | थोडापुजा    | एराकुलम          |
| केरल | इडुक्की  | उडम्बचोला   | चिन्नकनाल        |
| केरल | इडुक्की  | उडम्बचोला   | बेसनवेली         |
| केरल | इडुक्की  | उडम्बचोला   | राजकुमारी        |
| केरल | इडुक्की  | उडम्बचोला   | पोपारा           |
| केरल | इडुक्की  | उडम्बचोला   | राजक्कड          |
| केरल | इडुक्की  | उडम्बचोला   | कोन्नाथेडी       |
| केरल | इडुक्की  | उडम्बचोला   | सनातनपारा        |
| केरल | इडुक्की  | उडम्बचोला   | कांतीप्यारा      |
| केरल | इडुक्की  | उडम्बचोला   | वाथीकुडी         |
| केरल | इडुक्की  | उडम्बचोला   | चतुरंगपाड़ा      |
| केरल | इडुक्की  | उडम्बचोला   | उडम्बचोला        |
| केरल | इडुक्की  | उडम्बचोला   | उप्पुथेडु        |
| केरल | इडुक्की  | उडम्बचोला   | पाराथोडु         |
| केरल | इडुक्की  | उडम्बचोला   | कलकूनतल          |
| केरल | इडुक्की  | उडम्बचोला   | थेंकमनी (पार्ट)  |
| केरल | इडुक्की  | उडम्बचोला   | अय्यप्पनचोली     |
| केरल | इडुक्की  | उडम्बचोला   | पंपडुमपारा       |
| केरल | इडुक्की  | उडम्बचोला   | कट्टापाना        |
| केरल | इडुक्की  | उडम्बचोला   | कर्णपुरम         |
| केरल | इडुक्की  | उडम्बचोला   | वडनमेडु          |
| केरल | इडुक्की  | उडम्बचोला   | अंकारा           |
| केरल | इडुक्की  | उडम्बचोला   | अनाविलस          |
| केरल | इडुक्की  | उडम्बचोला   | चक्कुपल्लम       |
| केरल | कन्नूर   | उडम्बचोला   | अरालय            |
| केरल | कन्नूर   | उडम्बचोला   | कोट्टयूर         |
| केरल | कन्नूर   | थलसेरी      | चेरुवनचेरी       |
| केरल | कोल्लम   | थलसेरी      | पुन्नाला         |
| केरल | कोल्लम   | थलसेरी      | पिरवनथूर         |
| केरल | कोल्लम   | पठानपुरम    | एडासन            |
| केरल | कोल्लम   | पठानपुरम    | थेनमाला          |
| केरल | कोल्लम   | पठानपुरम    | एरियनकाबू        |
| केरल | कोल्लम   | पठानपुरम    | थिंकालकारिक्ककोम |
| केरल | कोल्लम   | पठानपुरम    | कुलाथपुजा        |
| केरल | कोल्लम   | पठानपुरम    | चन्नप्पेडा       |
| केरल | कोट्टायम | पठानपुरम    | कोट्टकल          |
| केरल | कोट्टायम | पठानपुरम    | मेलूकावू         |
| केरल | कोट्टायम | कांजीरप्पली | टीकाउ            |
| केरल | कोट्टायम | मीनाचिल     | पुंजारथेक्केकारा |
| केरल | कोजीकोड  | मीनाचिल     | केडावूर          |
| केरल | कोजीकोड  | मीनाचिल     | पूठप्पडी         |
| केरल | कोजीकोड  | कोजीकोड     | नेल्लिपोडली      |

|      |             |             |                 |
|------|-------------|-------------|-----------------|
| केरल | कोजीकोड     | कोजीकोड     | कोडेचेरी        |
| केरल | कोजीकोड     | कोजीकोड     | थिरवम्बाडी      |
| केरल | कोजीकोड     | कोजीकोड     | चेम्पनोडा       |
| केरल | कोजीकोड     | कोजीकोड     | रिक्कट्टापट्टा  |
| केरल | कोजीकोड     | क्विलेंडी   | थिन्नूर         |
| केरल | कोजीकोड     | क्विलेंडी   | कविलमपारा       |
| केरल | मलप्पुरम    | वडकारा      | चुंगातारा       |
| केरल | मलप्पुरम    | वडकारा      | कुरमबिलंगोडे    |
| केरल | मलप्पुरम    | निलंबूर     | वाजीक्काडवायू   |
| केरल | मलप्पुरम    | निलंबूर     | अकमपदम          |
| केरल | मलप्पुरम    | निलंबूर     | कारूलाई         |
| केरल | मलप्पुरम    | निलंबूर     | अमरमबलम         |
| केरल | मलप्पुरम    | निलंबूर     | चेक्कोडे        |
| केरल | मलप्पुरम    | निलंबूर     | कालीकाब्        |
| केरल | मलप्पुरम    | निलंबूर     | केरलएस्टेट      |
| केरल | मलप्पुरम    | निलंबूर     | कारुवारकुंडू    |
| केरल | पालाक्कड    | निलंबूर     | किजाकेनचेरी-1   |
| केरल | पालाक्कड    | निलंबूर     | मूतालमाडा-1     |
| केरल | पालाक्कड    | अलथूर       | मूतालमाडा-11    |
| केरल | पालाक्कड    | चित्तूर     | नेल्लियामपाठी   |
| केरल | पालाक्कड    | चित्तूर     | पुडुर           |
| केरल | पालाक्कड    | चित्तूर     | पाडावायाल       |
| केरल | पालाक्कड    | मन्नारकड    | अगली            |
| केरल | पालाक्कड    | मन्नारकड    | कोट्टाथारा      |
| केरल | पालाक्कड    | मन्नारकड    | कूललामाला       |
| केरल | पालाक्कड    | मन्नारकड    | शोलायूर         |
| केरल | पालाक्कड    | पालाकड      | पलाक्कयम        |
| केरल | पालाक्कड    | पालाकड      | पुथुप्पेरियरम-1 |
| केरल | पालाक्कड    | पालाकड      | मालमपुजा-1      |
| केरल | पालाक्कड    | कोजेचेरू    | पुडुस्सेरीपूर्व |
| केरल | पथानमयिट्टा | कोजेचेरू    | थन्नीथेडे       |
| केरल | पथानमयिट्टा | रन्नी       | अरुवप्पूलम      |
| केरल | पथानमयिट्टा | रन्नी       | चित्तर-सीताथेडु |
| केरल | पथानमयिट्टा | रन्नी       | कोलामूली        |
| केरल | पथानमयिट्टा | रन्नी       | पेरूनाड         |
| केरल | पथानमयिट्टा | नेडुमनगड    | वडाजसेरीक्कारा  |
| केरल | थिरुवनथाप*  | नेडुमनगड    | पेरिगमाला       |
| केरल | थिरुवनथाप*  | नेडुमनगड    | थेन्नूर         |
| केरल | थिरुवनथाप*  | नेडुमनगड    | विथूरा          |
| केरल | थिरुवनथाप*  | नेय्यटिकारा | मन्नूरकारा      |
| केरल | थिरुवनथाप*  | नेय्यटिकारा | वाजीचाल         |
| केरल | थिरुवनथाप*  | नेय्यटिकारा | कालीक्कड        |

|            |            |              |                     |
|------------|------------|--------------|---------------------|
| केरल       | थिरुवनथाप* | मुकंदपुरम    | अंबूरी              |
| केरल       | प्रिशूर    | मन्ननपवेडी   | परियाराम            |
| केरल       | वायनाड     | मन्ननपवेडी   | थिररुनेल्ली         |
| केरल       | वायनाड     | मन्ननपवेडी   | थिरिसासिलेरी        |
| केरल       | वायनाड     | मन्ननपवेडी   | पेरियार             |
| केरल       | वायनाड     | सुल्तानबदेरी | थेंडेरनाद           |
| केरल       | वायनाड     | सुल्तानबदेरी | किडानंगंड           |
| केरल       | वायनाड     | विथरी        | नूलपूजा             |
| केरल       | वायनाड     | विथरी        | थारिपोडे            |
| केरल       | वायनाड     | विथरी        | अचूरनम              |
| केरल       | वायनाड     | विथरी        | पूजूथाना            |
| केरल       | वायनाड     | विथरी        | कोट्टापपाडी (पार्ट) |
| केरल       | वायनाड     | विथरी        | चुंडाले             |
| केरल       | वायनाड     | विथरी        | कुन्नाथिडवाका       |
| केरल       | वायनाड     | अकोला        | वेलीरीमाला          |
| महाराष्ट्र | अहमदनगर    | अकोला        | बिटाका              |
| महाराष्ट्र | अहमदनगर    | अकोला        | शेनित               |
| महाराष्ट्र | अहमदनगर    | अकोला        | वारागुंशी           |
| महाराष्ट्र | अहमदनगर    | अकोला        | जहांगिरवरवाडी       |
| महाराष्ट्र | अहमदनगर    | अकोला        | अम्बेवनगन           |
| महाराष्ट्र | अहमदनगर    | अकोला        | पंजारे              |
| महाराष्ट्र | अहमदनगर    | अकोला        | घटबार               |
| महाराष्ट्र | अहमदनगर    | अकोला        | उददावने             |
| महाराष्ट्र | अहमदनगर    | अकोला        | मुरशेट              |
| महाराष्ट्र | अहमदनगर    | अकोला        | ब्रहनवाडा           |
| महाराष्ट्र | अहमदनगर    | अकोला        | शिनगनवडी            |
| महाराष्ट्र | अहमदनगर    | अकोला        | समराड               |
| महाराष्ट्र | अहमदनगर    | अकोला        | रत्नावडी            |
| महाराष्ट्र | अहमदनगर    | अकोला        | शिरपुंजूबीके        |
| महाराष्ट्र | अहमदनगर    | अकोला        | कोल्टेम्भे          |
| महाराष्ट्र | अहमदनगर    | अकोला        | धमनवन               |
| महाराष्ट्र | अहमदनगर    | अकोला        | कुमशेट              |
| महाराष्ट्र | अहमदनगर    | अकोला        | शिरपुंजूख           |
| महाराष्ट्र | अहमदनगर    | अकोला        | शेलाड               |
| महाराष्ट्र | अहमदनगर    | अकोला        | शिसवाड              |
| महाराष्ट्र | अहमदनगर    | नेय्यटिकारा  | एमबिट               |
| महाराष्ट्र | अहमदनगर    | नेय्यटिकारा  | शिलवडी              |
| महाराष्ट्र | अहमदनगर    | नेय्यटिकारा  | लवहालीओटूर          |
| महाराष्ट्र | अहमदनगर    | नेय्यटिकारा  | पेठान               |
| महाराष्ट्र | अहमदनगर    | नेय्यटिकारा  | पचनाई               |
| महाराष्ट्र | अहमदनगर    | नेय्यटिकारा  | कोटूल               |
| महाराष्ट्र | अहमदनगर    | नेय्यटिकारा  | लवहालीकोटूल         |

|            |           |             |            |
|------------|-----------|-------------|------------|
| महाराष्ट्र | अहमदनगर   | नेय्यटिकारा | अंभोल      |
| महाराष्ट्र | अहमदनगर   | नेय्यटिकारा | शिंडे      |
| महाराष्ट्र | अहमदनगर   | नेय्यटिकारा | सोमलवाडी   |
| महाराष्ट्र | अहमदनगर   | नेय्यटिकारा | ताले       |
| महाराष्ट्र | अहमदनगर   | अकोला       | कोथले      |
| महाराष्ट्र | अहमदनगर   | अकोला       | विहिर      |
| महाराष्ट्र | अहमदनगर   | अकोला       | अबिटखिंड   |
| महाराष्ट्र | अहमदनगर   | अकोला       | पलसुंदे    |
| महाराष्ट्र | अहमदनगर   | अकोला       | अमरावती    |
| महाराष्ट्र | अहमदनगर   | अकोला       | फोफासंदी   |
| महाराष्ट्र | अहमदनगर   | अकोला       | सतवाडी     |
| महाराष्ट्र | अहमदनगर   | अकोला       | केलीआँतर   |
| महाराष्ट्र | अहमदनगर   | अकोला       | गरवाडी     |
| महाराष्ट्र | अहमदनगर   | अकोला       | ईसरथव      |
| महाराष्ट्र | अहमदनगर   | अकोला       | खेतवाडी    |
| महाराष्ट्र | धुल       | सेक्री      | धमंधर      |
| महाराष्ट्र | धुल       | सेक्री      | शेनवाद     |
| महाराष्ट्र | धुल       | सेक्री      | वारदादी    |
| महाराष्ट्र | धुल       | सेक्री      | मोहागाँव   |
| महाराष्ट्र | धुल       | सेक्री      | केलगाँव    |
| महाराष्ट्र | कोल्हापुर | अज्रा       | हजगोलीख.   |
| महाराष्ट्र | कोल्हापुर | अज्रा       | विनायकवादी |
| महाराष्ट्र | कोल्हापुर | अज्रा       | मेधवाडी    |
| महाराष्ट्र | कोल्हापुर | अज्रा       | वेलावत्ती  |
| महाराष्ट्र | कोल्हापुर | अज्रा       | परपोली     |
| महाराष्ट्र | कोल्हापुर | अज्रा       | दरदेवाडी   |
| महाराष्ट्र | कोल्हापुर | अज्रा       | हलोली      |
| महाराष्ट्र | कोल्हापुर | अज्रा       | गावेस      |
| महाराष्ट्र | कोल्हापुर | अज्रा       | सुलेरन     |
| महाराष्ट्र | कोल्हापुर | अज्रा       | कितवाडी    |
| महाराष्ट्र | कोल्हापुर | अज्रा       | अम्वाडी    |
| महाराष्ट्र | कोल्हापुर | अज्रा       | अवान्दी    |
| महाराष्ट्र | कोल्हापुर | अज्रा       | उचान्गी    |
| महाराष्ट्र | कोल्हापुर | अज्रा       | केरकबोल    |
| महाराष्ट्र | कोल्हापुर | अज्रा       | पोलगाँव    |
| महाराष्ट्र | कोल्हापुर | अज्रा       | सतवाडी     |
| महाराष्ट्र | कोल्हापुर | अज्रा       | चेफवाडी    |
| महाराष्ट्र | कोल्हापुर | अज्रा       | लतागाँव    |
| महाराष्ट्र | कोल्हापुर | अज्रा       | इरान्डोल   |
| महाराष्ट्र | कोल्हापुर | अज्रा       | चीतले      |
| महाराष्ट्र | कोल्हापुर | बेव्दा      | निवाडी     |

|            |           |          |            |
|------------|-----------|----------|------------|
| महाराष्ट्र | कोल्हापुर | बेव्दा   | विसारदे    |
| महाराष्ट्र | कोल्हापुर | बेव्दा   | तालियेबीके |
| महाराष्ट्र | कोल्हापुर | बेव्दा   | कोडेबीके   |
| महाराष्ट्र | कोल्हापुर | बेव्दा   | कोडखा      |
| महाराष्ट्र | कोल्हापुर | बेव्दा   | मंदुर      |
| महाराष्ट्र | कोल्हापुर | बेव्दा   | मंदुकाली   |
| महाराष्ट्र | कोल्हापुर | बेव्दा   | अंदुर      |
| महाराष्ट्र | कोल्हापुर | बेव्दा   | खोरकुरले   |
| महाराष्ट्र | कोल्हापुर | बेव्दा   | असलाज      |
| महाराष्ट्र | कोल्हापुर | बेव्दा   | धुदवाडे    |
| महाराष्ट्र | कोल्हापुर | बेव्दा   | वेसराफ     |
| महाराष्ट्र | कोल्हापुर | बेव्दा   | पलसांबे    |
| महाराष्ट्र | कोल्हापुर | बेव्दा   | सैतवाडी    |
| महाराष्ट्र | कोल्हापुर | बेव्दा   | संगाशी     |
| महाराष्ट्र | कोल्हापुर | बेव्दा   | शीलोशी     |
| महाराष्ट्र | कोल्हापुर | बेव्दा   | जारगी      |
| महाराष्ट्र | कोल्हापुर | बेव्दा   | कताली      |
| महाराष्ट्र | कोल्हापुर | बेव्दा   | कादेव      |
| महाराष्ट्र | कोल्हापुर | बेव्दा   | बोरबेट     |
| महाराष्ट्र | कोल्हापुर | बेव्दा   | गरीवाडी    |
| महाराष्ट्र | कोल्हापुर | बेव्दा   | नारवाडी    |
| महाराष्ट्र | कोल्हापुर | बेव्दा   | बावेली     |
| महाराष्ट्र | कोल्हापुर | बेव्दा   | तालियेखा   |
| महाराष्ट्र | कोल्हापुर | भुद्रगाद | हन्बारवाडी |
| महाराष्ट्र | कोल्हापुर | भुद्रगाद | गिरगाँव    |
| महाराष्ट्र | कोल्हापुर | भुद्रगाद | फाई        |
| महाराष्ट्र | कोल्हापुर | भुद्रगाद | फनासवाडी   |
| महाराष्ट्र | कोल्हापुर | भुद्रगाद | दिवेकवाडी  |
| महाराष्ट्र | कोल्हापुर | भुद्रगाद | खेजवाडी    |
| महाराष्ट्र | कोल्हापुर | भुद्रगाद | मुरुकेत    |
| महाराष्ट्र | कोल्हापुर | भुद्रगाद | बिद्री     |
| महाराष्ट्र | कोल्हापुर | भुद्रगाद | वसनोली     |
| महाराष्ट्र | कोल्हापुर | भुद्रगाद | पदखाम्बे   |
| महाराष्ट्र | कोल्हापुर | भुद्रगाद | शिवदेव     |
| महाराष्ट्र | कोल्हापुर | भुद्रगाद | बेदिव      |
| महाराष्ट्र | कोल्हापुर | भुद्रगाद | सोनूरली    |
| महाराष्ट्र | कोल्हापुर | भुद्रगाद | अंतुरली    |
| महाराष्ट्र | कोल्हापुर | भुद्रगाद | कुदतरवाडी  |
| महाराष्ट्र | कोल्हापुर | भुद्रगाद | नावले      |
| महाराष्ट्र | कोल्हापुर | भुद्रगाद | मिघोली     |
| महाराष्ट्र | कोल्हापुर | भुद्रगाद | म्हासारंग  |

|            |           |          |                 |
|------------|-----------|----------|-----------------|
| महाराष्ट्र | कोल्हापुर | भुद्रगाद | वासरदे          |
| महाराष्ट्र | कोल्हापुर | भुद्रगाद | दिवारदे         |
| महाराष्ट्र | कोल्हापुर | भुद्रगाद | पलयाचहुदा       |
| महाराष्ट्र | कोल्हापुर | भुद्रगाद | मथगाँव          |
| महाराष्ट्र | कोल्हापुर | भुद्रगाद | करिवाद          |
| महाराष्ट्र | कोल्हापुर | भुद्रगाद | चिक्कीवादी      |
| महाराष्ट्र | कोल्हापुर | भुद्रगाद | एन्टीवाड़ी      |
| महाराष्ट्र | कोल्हापुर | भुद्रगाद | मनि             |
| महाराष्ट्र | कोल्हापुर | भुद्रगाद | चिवाल           |
| महाराष्ट्र | कोल्हापुर | भुद्रगाद | देली            |
| महाराष्ट्र | कोल्हापुर | चन्दगाद  | धामपुर          |
| महाराष्ट्र | कोल्हापुर | चन्दगाद  | पुन्द्रा        |
| महाराष्ट्र | कोल्हापुर | चन्दगाद  | कानूखा.         |
| महाराष्ट्र | कोल्हापुर | चन्दगाद  | सदगुदवाली       |
| महाराष्ट्र | कोल्हापुर | चन्दगाद  | भोगोली          |
| महाराष्ट्र | कोल्हापुर | चन्दगाद  | पिलानी          |
| महाराष्ट्र | कोल्हापुर | चन्दगाद  | कोकरि           |
| महाराष्ट्र | कोल्हापुर | चन्दगाद  | नागेव           |
| महाराष्ट्र | कोल्हापुर | चन्दगाद  | उमगाँव          |
| महाराष्ट्र | कोल्हापुर | चन्दगाद  | जाम्ब्री        |
| महाराष्ट्र | कोल्हापुर | चन्दगाद  | गुदवालेखाल्सा   |
| महाराष्ट्र | कोल्हापुर | चन्दगाद  | ईसापुर          |
| महाराष्ट्र | कोल्हापुर | चन्दगाद  | जेलूगढी         |
| महाराष्ट्र | कोल्हापुर | चन्दगाद  | वागोत्री        |
| महाराष्ट्र | कोल्हापुर | चन्दगाद  | कितवाडी         |
| महाराष्ट्र | कोल्हापुर | चन्दगाद  | मीरवेल          |
| महाराष्ट्र | कोल्हापुर | चन्दगाद  | कलसगढी          |
| महाराष्ट्र | कोल्हापुर | चन्दगाद  | हजगोली          |
| महाराष्ट्र | कोल्हापुर | चन्दगाद  | कोदाली          |
| महाराष्ट्र | कोल्हापुर | चन्दगाद  | खाल्सांमहालुंगी |
| महाराष्ट्र | कोल्हापुर | चन्दगाद  | कोलिक           |
| महाराष्ट्र | कोल्हापुर | पनहला    | पतपनहाला        |
| महाराष्ट्र | कोल्हापुर | पनहला    | वाशी            |
| महाराष्ट्र | कोल्हापुर | पनहला    | कौरवाड़ी        |
| महाराष्ट्र | कोल्हापुर | पनहला    | मनवाद           |
| महाराष्ट्र | कोल्हापुर | पनहला    | किसरुल          |
| महाराष्ट्र | कोल्हापुर | पनहला    | मुगदवाढी        |
| महाराष्ट्र | कोल्हापुर | पनहला    | पोहलवादी        |
| महाराष्ट्र | कोल्हापुर | पनहला    | काल्जावाड़ी     |
| महाराष्ट्र | कोल्हापुर | पनहला    | पदसाली          |
| महाराष्ट्र | कोल्हापुर | पनहला    | कोलिक           |



|            |           |          |                  |
|------------|-----------|----------|------------------|
| महाराष्ट्र | कोल्हापुर | पनहला    | पोम्ब्री         |
| महाराष्ट्र | कोल्हापुर | पनहला    | गोथनी            |
| महाराष्ट्र | कोल्हापुर | पनहला    | हरपावडी          |
| महाराष्ट्र | कोल्हापुर | पनहला    | पानोर            |
| महाराष्ट्र | कोल्हापुर | राधानगरी | कनोलीतर्फआसंदोली |
| महाराष्ट्र | कोल्हापुर | राधानगरी | कान्दालगाँव      |
| महाराष्ट्र | कोल्हापुर | राधानगरी | राय              |
| महाराष्ट्र | कोल्हापुर | राधानगरी | मनवेट            |
| महाराष्ट्र | कोल्हापुर | राधानगरी | पदसाली           |
| महाराष्ट्र | कोल्हापुर | राधानगरी | पिरेल            |
| महाराष्ट्र | कोल्हापुर | राधानगरी | पडाली            |
| महाराष्ट्र | कोल्हापुर | राधानगरी | फेजीवाडे         |
| महाराष्ट्र | कोल्हापुर | राधानगरी | करंजफेन          |
| महाराष्ट्र | कोल्हापुर | राधानगरी | ओलावन            |
| महाराष्ट्र | कोल्हापुर | राधानगरी | शिरोली           |
| महाराष्ट्र | कोल्हापुर | राधानगरी | सावर्धन          |
| महाराष्ट्र | कोल्हापुर | राधानगरी | राधानगरी         |
| महाराष्ट्र | कोल्हापुर | राधानगरी | बनाचिवाडी        |
| महाराष्ट्र | कोल्हापुर | राधानगरी | न्यूकरंजे        |
| महाराष्ट्र | कोल्हापुर | राधानगरी | रमनवाडी          |
| महाराष्ट्र | कोल्हापुर | राधानगरी | फरेल             |
| महाराष्ट्र | कोल्हापुर | राधानगरी | पटफानहाला        |
| महाराष्ट्र | कोल्हापुर | राधानगरी | ऐनी              |
| महाराष्ट्र | कोल्हापुर | राधानगरी | राजापुर          |
| महाराष्ट्र | कोल्हापुर | राधानगरी | चाफोदीटर्फएंगहोल |
| महाराष्ट्र | कोल्हापुर | राधानगरी | सार्वर्दे        |
| महाराष्ट्र | कोल्हापुर | राधानगरी | गवाथनवाडी        |
| महाराष्ट्र | कोल्हापुर | राधानगरी | वाडाचिवाडी       |
| महाराष्ट्र | कोल्हापुर | राधानगरी | अदोली            |
| महाराष्ट्र | कोल्हापुर | राधानगरी | दुबालेवाडी       |
| महाराष्ट्र | कोल्हापुर | साहूवाडी | सोनारली          |
| महाराष्ट्र | कोल्हापुर | साहूवाडी | चंडेल            |
| महाराष्ट्र | कोल्हापुर | साहूवाडी | दुर्गावाडी       |
| महाराष्ट्र | कोल्हापुर | साहूवाडी | वाडीहुडुंब       |
| महाराष्ट्र | कोल्हापुर | साहूवाडी | कारदे            |
| महाराष्ट्र | कोल्हापुर | साहूवाडी | ढकाले            |
| महाराष्ट्र | कोल्हापुर | साहूवाडी | अंबोली           |
| महाराष्ट्र | कोल्हापुर | साहूवाडी | तनाली            |
| महाराष्ट्र | कोल्हापुर | साहूवाडी | तमवे             |
| महाराष्ट्र | कोल्हापुर | साहूवाडी | निवाले           |
| महाराष्ट्र | कोल्हापुर | साहूवाडी | उखालु            |
| महाराष्ट्र | कोल्हापुर | साहूवाडी | उदगिरी           |

|            |           |          |                    |
|------------|-----------|----------|--------------------|
| महाराष्ट्र | कोल्हापुर | साहूवाडी | शिरालेटर्फवरून     |
| महाराष्ट्र | कोल्हापुर | साहूवाडी | कंदावन             |
| महाराष्ट्र | कोल्हापुर | साहूवाडी | मलगांव             |
| महाराष्ट्र | कोल्हापुर | साहूवाडी | गोलीवने            |
| महाराष्ट्र | कोल्हापुर | साहूवाडी | जंबूर              |
| महाराष्ट्र | कोल्हापुर | साहूवाडी | पलसावडे            |
| महाराष्ट्र | कोल्हापुर | साहूवाडी | विरले              |
| महाराष्ट्र | कोल्हापुर | साहूवाडी | परेलनिनाई          |
| महाराष्ट्र | कोल्हापुर | साहूवाडी | पुसारले            |
| महाराष्ट्र | कोल्हापुर | साहूवाडी | वाकोली             |
| महाराष्ट्र | कोल्हापुर | साहूवाडी | अंबा               |
| महाराष्ट्र | कोल्हापुर | साहूवाडी | तलावडे             |
| महाराष्ट्र | कोल्हापुर | साहूवाडी | चालानवाडी          |
| महाराष्ट्र | कोल्हापुर | साहूवाडी | मासनोली            |
| महाराष्ट्र | कोल्हापुर | साहूवाडी | हुंबावली           |
| महाराष्ट्र | कोल्हापुर | साहूवाडी | घोसलावाडे          |
| महाराष्ट्र | कोल्हापुर | साहूवाडी | जवाली              |
| महाराष्ट्र | कोल्हापुर | साहूवाडी | कासरदे             |
| महाराष्ट्र | कोल्हापुर | साहूवाडी | वाडीकालकावने       |
| महाराष्ट्र | कोल्हापुर | साहूवाडी | धनघरवाडी           |
| महाराष्ट्र | कोल्हापुर | साहूवाडी | गजापुर             |
| महाराष्ट्र | कोल्हापुर | साहूवाडी | येलनजे. गइ         |
| महाराष्ट्र | कोल्हापुर | साहूवाडी | ऐनवाडी             |
| महाराष्ट्र | कोल्हापुर | साहूवाडी | महाल्सावडे         |
| महाराष्ट्र | कोल्हापुर | साहूवाडी | गेलावडे            |
| महाराष्ट्र | कोल्हापुर | साहूवाडी | पान्नुधरे          |
| महाराष्ट्र | कोल्हापुर | साहूवाडी | शिरालेटर्फमल्कापुर |
| महाराष्ट्र | कोल्हापुर | साहूवाडी | गिरगांव            |
| महाराष्ट्र | कोल्हापुर | साहूवाडी | परिवाने            |
| महाराष्ट्र | कोल्हापुर | साहूवाडी | मंजारे             |
| महाराष्ट्र | कोल्हापुर | साहूवाडी | बुरंबल             |
| महाराष्ट्र | कोल्हापुर | साहूवाडी | सोनुरले            |
| महाराष्ट्र | कोल्हापुर | साहूवाडी | येलवाडी            |
| महाराष्ट्र | कोल्हापुर | साहूवाडी | मौसूम              |
| महाराष्ट्र | कोल्हापुर | साहूवाडी | कांटे              |
| महाराष्ट्र | कोल्हापुर | साहूवाडी | अनुसकुरा           |
| महाराष्ट्र | कोल्हापुर | साहूवाडी | बरकी               |
| महाराष्ट्र | कोल्हापुर | साहूवाडी | सावरदी             |
| महाराष्ट्र | कोल्हापुर | साहूवाडी | इंजोली             |
| महाराष्ट्र | नंदरबार   | नवापुर   | करेघाट             |
| महाराष्ट्र | नंदरबार   | नवापुर   | खेकाडे             |
| महाराष्ट्र | नासिक     | बगलान    | गोलवाड             |

|            |       |          |                |
|------------|-------|----------|----------------|
| महाराष्ट्र | नासिक | बगलान    | जाड            |
| महाराष्ट्र | नासिक | बगलान    | अजंडे          |
| महाराष्ट्र | नासिक | बगलान    | बोरदाईवत       |
| महाराष्ट्र | नासिक | बगलान    | भीमखेत         |
| महाराष्ट्र | नासिक | बगलान    | जखोड           |
| महाराष्ट्र | नासिक | बगलान    | वाघांबे        |
| महाराष्ट्र | नासिक | बगलान    | भवाडे          |
| महाराष्ट्र | नासिक | बगलान    | मनौर           |
| महाराष्ट्र | नासिक | बगलान    | सलवान          |
| महाराष्ट्र | नासिक | बगलान    | मलगांवख.       |
| महाराष्ट्र | नासिक | बगलान    | वाथोडे         |
| महाराष्ट्र | नासिक | बगलान    | केल्जर         |
| महाराष्ट्र | नासिक | बगलान    | टटनी           |
| महाराष्ट्र | नासिक | बगलान    | वाडीचौल्हर     |
| महाराष्ट्र | नासिक | डिण्डोरी | डियोसाणे       |
| महाराष्ट्र | नासिक | डिण्डोरी | मोखनल          |
| महाराष्ट्र | नासिक | डिण्डोरी | देहारे         |
| महाराष्ट्र | नासिक | डिण्डोरी | पलसविहिर       |
| महाराष्ट्र | नासिक | डिण्डोरी | गोलदारी        |
| महाराष्ट्र | नासिक | इगतपुरी  | धरगांव         |
| महाराष्ट्र | नासिक | इगतपुरी  | वालविहिर       |
| महाराष्ट्र | नासिक | इगतपुरी  | तिरंगलवाडी     |
| महाराष्ट्र | नासिक | इगतपुरी  | चिंचालेखैर     |
| महाराष्ट्र | नासिक | इगतपुरी  | भण्डारडरावाडी  |
| महाराष्ट्र | नासिक | इगतपुरी  | मंजरागांव      |
| महाराष्ट्र | नासिक | इगतपुरी  | कुरुंगवाडी     |
| महाराष्ट्र | नासिक | इगतपुरी  | जामुंदे        |
| महाराष्ट्र | नासिक | कल्याण   | मालागांवब.     |
| महाराष्ट्र | नासिक | कल्याण   | सुपालेदिगर     |
| महाराष्ट्र | नासिक | कल्याण   | उमबर्धे        |
| महाराष्ट्र | नासिक | कल्याण   | सिद्धार्थनगर   |
| महाराष्ट्र | नासिक | कल्याण   | कोशवान         |
| महाराष्ट्र | नासिक | कल्याण   | विरशेट         |
| महाराष्ट्र | नासिक | कल्याण   | धनोली          |
| महाराष्ट्र | नासिक | कल्याण   | भण्डाने (हटगड) |
| महाराष्ट्र | नासिक | कल्याण   | डरेभनागी       |
| महाराष्ट्र | नासिक | कल्याण   | धरदेडिगर       |
| महाराष्ट्र | नासिक | कल्याण   | श्रृंगारवाडी   |
| महाराष्ट्र | नासिक | कल्याण   | मोहोबारी       |
| महाराष्ट्र | नासिक | कल्याण   | डरेगांवहटगड    |
| महाराष्ट्र | नासिक | कल्याण   | इनशी           |
| महाराष्ट्र | नासिक | कल्याण   | कोशुर्दे       |

|            |       |         |                |
|------------|-------|---------|----------------|
| महाराष्ट्र | नासिक | कल्याण  | करमभेलहटगड     |
| महाराष्ट्र | नासिक | कल्याण  | अमडर           |
| महाराष्ट्र | नासिक | कल्याण  | जमलेपले        |
| महाराष्ट्र | नासिक | कल्याण  | दहयाने (औतर)   |
| महाराष्ट्र | नासिक | कल्याण  | जमशेट          |
| महाराष्ट्र | नासिक | कल्याण  | भूसानी         |
| महाराष्ट्र | नासिक | कल्याण  | खुर्दने (औतर)  |
| महाराष्ट्र | नासिक | कल्याण  | डरेगांववानी    |
| महाराष्ट्र | नासिक | कल्याण  | पिम्परीमारकंडा |
| महाराष्ट्र | नासिक | कल्याण  | सप्तशरुंगाबाद  |
| महाराष्ट्र | नासिक | कल्याण  | मेहाडर         |
| महाराष्ट्र | नासिक | कल्याण  | वडाले[वानी]    |
| महाराष्ट्र | नासिक | कल्याण  | मंचीधोधप       |
| महाराष्ट्र | नासिक | पीन्ट   | अमडोंगरा       |
| महाराष्ट्र | नासिक | पीन्ट   | सददपडा         |
| महाराष्ट्र | नासिक | पीन्ट   | गंधोले         |
| महाराष्ट्र | नासिक | पीन्ट   | कापुर्णे       |
| महाराष्ट्र | नासिक | पीन्ट   | कयारे          |
| महाराष्ट्र | नासिक | पीन्ट   | डाभदी          |
| महाराष्ट्र | नासिक | पीन्ट   | कुंभाले        |
| महाराष्ट्र | नासिक | पीन्ट   | लवहाली         |
| महाराष्ट्र | नासिक | पीन्ट   | सदाददपडा       |
| महाराष्ट्र | नासिक | पीन्ट   | बेलपडा         |
| महाराष्ट्र | नासिक | पीन्ट   | गरमल           |
| महाराष्ट्र | नासिक | पीन्ट   | अंधुते         |
| महाराष्ट्र | नासिक | पीन्ट   | टोंडावल        |
| महाराष्ट्र | नासिक | पीन्ट   | चफ्याचापडा     |
| महाराष्ट्र | नासिक | पीन्ट   | अंबापानी       |
| महाराष्ट्र | नासिक | पीन्ट   | काहनडोलपडा     |
| महाराष्ट्र | नासिक | पीन्ट   | कासतविहिर      |
| महाराष्ट्र | नासिक | पीन्ट   | खडकी           |
| महाराष्ट्र | नासिक | पीन्ट   | उमबराड         |
| महाराष्ट्र | नासिक | पीन्ट   | बोरपडा         |
| महाराष्ट्र | नासिक | पीन्ट   | जंभुलमल        |
| महाराष्ट्र | नासिक | पीन्ट   | नाचलौंधी       |
| महाराष्ट्र | नासिक | पीन्ट   | मरमूटी         |
| महाराष्ट्र | नासिक | सिन्नार | गलवांच         |
| महाराष्ट्र | नासिक | सिन्नार | खोपाडीख.       |
| महाराष्ट्र | नासिक | सिन्नार | शाहापुर        |
| महाराष्ट्र | नासिक | सिन्नार | केदारपुर       |
| महाराष्ट्र | नासिक | सिन्नार | खोपाडीख.       |
| महाराष्ट्र | नासिक | सुरगना  | गोंडुने        |

|            |       |             |               |
|------------|-------|-------------|---------------|
| महाराष्ट्र | नासिक | सुरगना      | पंगारणे       |
| महाराष्ट्र | नासिक | सुरगना      | पिंपलासौंड    |
| महाराष्ट्र | नासिक | सुरगना      | वंगन          |
| महाराष्ट्र | नासिक | सुरगना      | मालगोंडे      |
| महाराष्ट्र | नासिक | सुरगना      | सुंदरबन       |
| महाराष्ट्र | नासिक | सुरगना      | मोहापडा       |
| महाराष्ट्र | नासिक | सुरगना      | गुहीजंभुलपडा  |
| महाराष्ट्र | नासिक | सुरगना      | करंजुलसुरगाना |
| महाराष्ट्र | नासिक | सुरगना      | विजयनगर       |
| महाराष्ट्र | नासिक | सुरगना      | खुंटाविहिर    |
| महाराष्ट्र | नासिक | सुरगना      | गलबारी        |
| महाराष्ट्र | नासिक | सुरगना      | रणविहिर       |
| महाराष्ट्र | नासिक | सुरगना      | श्रीरामपुर    |
| महाराष्ट्र | नासिक | सुरगना      | उदलदरी        |
| महाराष्ट्र | नासिक | सुरगना      | राशा          |
| महाराष्ट्र | नासिक | सुरगना      | दोलहरे        |
| महाराष्ट्र | नासिक | सुरगना      | कठीपडा        |
| महाराष्ट्र | नासिक | सुरगना      | अमज़र         |
| महाराष्ट्र | नासिक | सुरगना      | वालुतजिरा     |
| महाराष्ट्र | नासिक | सुरगना      | श्रीभुवन      |
| महाराष्ट्र | नासिक | सुरगना      | करवांडे       |
| महाराष्ट्र | नासिक | सुरगना      | मोठामल        |
| महाराष्ट्र | नासिक | सुरगना      | वंगनसुले      |
| महाराष्ट्र | नासिक | सुरगना      | पटली          |
| महाराष्ट्र | नासिक | सुरगना      | बेंडवाल       |
| महाराष्ट्र | नासिक | सुरगना      | भावडा         |
| महाराष्ट्र | नासिक | सुरगना      | अमबारडे       |
| महाराष्ट्र | नासिक | सुरगना      | वाघहडी        |
| महाराष्ट्र | नासिक | सुरगना      | करंजुल        |
| महाराष्ट्र | नासिक | सुरगना      | कोटांबा       |
| महाराष्ट्र | नासिक | सुरगना      | मेरडंड        |
| महाराष्ट्र | नासिक | सुरगना      | दंगरेले       |
| महाराष्ट्र | नासिक | सुरगना      | पिलुकपडा      |
| महाराष्ट्र | नासिक | सुरगना      | मुरमढरी       |
| महाराष्ट्र | नासिक | सुरगना      | उंडोहल        |
| महाराष्ट्र | नासिक | सुरगना      | वारांभे       |
| महाराष्ट्र | नासिक | सुरगना      | भेनशेट        |
| महाराष्ट्र | नासिक | सुरगना      | खोबालेडिगर    |
| महाराष्ट्र | नासिक | सुरगना      | खोखरविहिर     |
| महाराष्ट्र | नासिक | सुरगना      | खिरडी         |
| महाराष्ट्र | नासिक | सुरगना      | काहनडोलपडा    |
| महाराष्ट्र | नासिक | त्रंबकेश्वर | चिंचओहल       |

|            |       |             |              |
|------------|-------|-------------|--------------|
| महाराष्ट्र | नासिक | त्रंबकेश्वर | खडाखोखल      |
| महाराष्ट्र | नासिक | त्रंबकेश्वर | बेहदपडा      |
| महाराष्ट्र | नासिक | त्रंबकेश्वर | कडेगहां      |
| महाराष्ट्र | नासिक | त्रंबकेश्वर | हटलौंधी      |
| महाराष्ट्र | नासिक | त्रंबकेश्वर | ओज़रखेड      |
| महाराष्ट्र | नासिक | त्रंबकेश्वर | बेरवाल       |
| महाराष्ट्र | नासिक | त्रंबकेश्वर | चिंचवाड      |
| महाराष्ट्र | नासिक | त्रंबकेश्वर | महोदेवनगर    |
| महाराष्ट्र | नासिक | त्रंबकेश्वर | रायाते       |
| महाराष्ट्र | नासिक | त्रंबकेश्वर | बेलपल्ली     |
| महाराष्ट्र | नासिक | त्रंबकेश्वर | वेघोलपडा     |
| महाराष्ट्र | नासिक | त्रंबकेश्वर | जटेगांवब.    |
| महाराष्ट्र | नासिक | त्रंबकेश्वर | मलवाड        |
| महाराष्ट्र | नासिक | त्रंबकेश्वर | राउतमल       |
| महाराष्ट्र | नासिक | त्रंबकेश्वर | वारसविहिर    |
| महाराष्ट्र | नासिक | त्रंबकेश्वर | वटकापडा      |
| महाराष्ट्र | नासिक | त्रंबकेश्वर | देवला        |
| महाराष्ट्र | नासिक | त्रंबकेश्वर | नंदगांव      |
| महाराष्ट्र | नासिक | त्रंबकेश्वर | वैलुंझे      |
| महाराष्ट्र | नासिक | त्रंबकेश्वर | मेटकावाडा    |
| महाराष्ट्र | नासिक | त्रंबकेश्वर | अंबाई        |
| महाराष्ट्र | नासिक | त्रंबकेश्वर | चोकोरे       |
| महाराष्ट्र | नासिक | त्रंबकेश्वर | अंबारंडे     |
| महाराष्ट्र | नासिक | त्रंबकेश्वर | मेटाघरकिल्ला |
| महाराष्ट्र | नासिक | त्रंबकेश्वर | हरषेवाडी     |
| महाराष्ट्र | नासिक | त्रंबकेश्वर | तकेहर्षा     |
| महाराष्ट्र | नासिक | त्रंबकेश्वर | पाहिने       |
| महाराष्ट्र | नासिक | त्रंबकेश्वर | तेकदेवगांव   |
| महाराष्ट्र | नासिक | त्रंबकेश्वर | मेटयेलयाची   |
| महाराष्ट्र | पुणे  | अंबेगांव    | पिम्पारगढे   |
| महाराष्ट्र | पुणे  | अंबेगांव    | डॉन          |
| महाराष्ट्र | पुणे  | अंबेगांव    | अघाने        |
| महाराष्ट्र | पुणे  | अंबेगांव    | अहूपे        |
| महाराष्ट्र | पुणे  | अंबेगांव    | मलिन         |
| महाराष्ट्र | पुणे  | अंबेगांव    | तिरपाद       |
| महाराष्ट्र | पुणे  | अंबेगांव    | नहावेद       |
| महाराष्ट्र | पुणे  | अंबेगांव    | पाटन         |
| महाराष्ट्र | पुणे  | अंबेगांव    | असाणे        |
| महाराष्ट्र | पुणे  | अंबेगांव    | नानावडे      |
| महाराष्ट्र | पुणे  | अंबेगांव    | अदिवरे       |
| महाराष्ट्र | पुणे  | अंबेगांव    | कुशीरेबीके   |
| महाराष्ट्र | पुणे  | अंबेगांव    | कोंधरे       |

|            |      |          |                      |
|------------|------|----------|----------------------|
| महाराष्ट्र | पुणे | अंबेगांव | सकेरी                |
| महाराष्ट्र | पुणे | अंबेगांव | पंचालेख.             |
| महाराष्ट्र | पुणे | अंबेगांव | पंचालेबीके           |
| महाराष्ट्र | पुणे | अंबेगांव | फूलवडे               |
| महाराष्ट्र | पुणे | अंबेगांव | कौंधावल              |
| महाराष्ट्र | पुणे | अंबेगांव | अपति                 |
| महाराष्ट्र | पुणे | अंबेगांव | दिगड                 |
| महाराष्ट्र | पुणे | अंबेगांव | वचापे                |
| महाराष्ट्र | पुणे | अंबेगांव | मगहोली               |
| महाराष्ट्र | पुणे | अंबेगांव | सावरली               |
| महाराष्ट्र | पुणे | अंबेगांव | जंभोरी               |
| महाराष्ट्र | पुणे | अंबेगांव | पिंपरी               |
| महाराष्ट्र | पुणे | अंबेगांव | अंबेगांव             |
| महाराष्ट्र | पुणे | अंबेगांव | अमोंडी               |
| महाराष्ट्र | पुणे | अंबेगांव | चपटेवाडीकनास         |
| महाराष्ट्र | पुणे | अंबेगांव | कलमबाई               |
| महाराष्ट्र | पुणे | अंबेगांव | तरुणगन               |
| महाराष्ट्र | पुणे | अंबेगांव | फालोदे               |
| महाराष्ट्र | पुणे | अंबेगांव | दिंभेख..             |
| महाराष्ट्र | पुणे | अंबेगांव | महालुंगेटर्फघोडा     |
| महाराष्ट्र | पुणे | अंबेगांव | राजपुर               |
| महाराष्ट्र | पुणे | अंबेगांव | निगडले               |
| महाराष्ट्र | पुणे | अंबेगांव | चिखाली               |
| महाराष्ट्र | पुणे | अंबेगांव | ढखाले                |
| महाराष्ट्र | पुणे | भोर      | करुंगवाडी            |
| महाराष्ट्र | पुणे | भोर      | केटकवाणे (निम्मे)    |
| महाराष्ट्र | पुणे | भोर      | गुहिनी               |
| महाराष्ट्र | पुणे | भोर      | किकावी               |
| महाराष्ट्र | पुणे | भोर      | खुलसी                |
| महाराष्ट्र | पुणे | भोर      | सरोले                |
| महाराष्ट्र | पुणे | भोर      | भूतोंडे              |
| महाराष्ट्र | पुणे | भोर      | डेरे                 |
| महाराष्ट्र | पुणे | भोर      | चंदावणे              |
| महाराष्ट्र | पुणे | भोर      | कुंबले               |
| महाराष्ट्र | पुणे | भोर      | वेलवंड               |
| महाराष्ट्र | पुणे | भोर      | भण्डरावली            |
| महाराष्ट्र | पुणे | भोर      | नानावले              |
| महाराष्ट्र | पुणे | भोर      | भोपे                 |
| महाराष्ट्र | पुणे | भोर      | ब्रह्मनगर            |
| महाराष्ट्र | पुणे | भोर      | कोंडागांव            |
| महाराष्ट्र | पुणे | भोर      | सांगवी (वेलावडेखोरे) |
| महाराष्ट्र | पुणे | भोर      | जयतपाद               |

|            |      |       |                     |
|------------|------|-------|---------------------|
| महाराष्ट्र | पुणे | भोर   | पंगारी              |
| महाराष्ट्र | पुणे | भोर   | देहन                |
| महाराष्ट्र | पुणे | भोर   | नंदघर               |
| महाराष्ट्र | पुणे | भोर   | राजवाडी             |
| महाराष्ट्र | पुणे | भोर   | करंजगांव            |
| महाराष्ट्र | पुणे | भोर   | सालुनगन             |
| महाराष्ट्र | पुणे | भोर   | कुंद                |
| महाराष्ट्र | पुणे | भोर   | महाशरख.             |
| महाराष्ट्र | पुणे | भोर   | महाशरख बीके.        |
| महाराष्ट्र | पुणे | भोर   | अमबर्द              |
| महाराष्ट्र | पुणे | भोर   | शिलिंब              |
| महाराष्ट्र | पुणे | भोर   | कोंधारी             |
| महाराष्ट्र | पुणे | भोर   | धामुंशी             |
| महाराष्ट्र | पुणे | भोर   | करुणगन              |
| महाराष्ट्र | पुणे | भोर   | निगुदाघार           |
| महाराष्ट्र | पुणे | भोर   | चिखालावडे           |
| महाराष्ट्र | पुणे | भोर   | अशिम्पी             |
| महाराष्ट्र | पुणे | भोर   | वेनापुरी            |
| महाराष्ट्र | पुणे | भोर   | वरावण्ड             |
| महाराष्ट्र | पुणे | भोर   | शिरगांव             |
| महाराष्ट्र | पुणे | भोर   | पनवहाल              |
| महाराष्ट्र | पुणे | भोर   | मज़ारी              |
| महाराष्ट्र | पुणे | भोर   | शिराली (हिरदासमावल) |
| महाराष्ट्र | पुणे | भोर   | अभेपुरी             |
| महाराष्ट्र | पुणे | भोर   | दपकेघर              |
| महाराष्ट्र | पुणे | भोर   | पावहरख.             |
| महाराष्ट्र | पुणे | भोर   | दुर्गादी            |
| महाराष्ट्र | पुणे | भोर   | गुढे                |
| महाराष्ट्र | पुणे | भोर   | रायारी              |
| महाराष्ट्र | पुणे | भोर   | कुडालीबीके.         |
| महाराष्ट्र | पुणे | भोर   | कुडालीख.            |
| महाराष्ट्र | पुणे | भोर   | निवंगन              |
| महाराष्ट्र | पुणे | भोर   | धनीवलि              |
| महाराष्ट्र | पुणे | भोर   | बालावडी             |
| महाराष्ट्र | पुणे | भोर   | कोरले               |
| महाराष्ट्र | पुणे | भोर   | अंबडे               |
| महाराष्ट्र | पुणे | भोर   | रावडी               |
| महाराष्ट्र | पुणे | भोर   | वरोडीबीके.          |
| महाराष्ट्र | पुणे | हवेली | घेरासिन्हागद        |
| महाराष्ट्र | पुणे | हवेली | भगतवडी              |
| महाराष्ट्र | पुणे | हवेली | खमगांवमवाल          |
| महाराष्ट्र | पुणे | हवेली | मोगारवाडी           |



|            |      |         |                |
|------------|------|---------|----------------|
| महाराष्ट्र | पुणे | जुन्नार | खीरेश्वर       |
| महाराष्ट्र | पुणे | जुन्नार | कोल्हेवाडी     |
| महाराष्ट्र | पुणे | जुन्नार | कोपरे          |
| महाराष्ट्र | पुणे | जुन्नार | जांबुलशी       |
| महाराष्ट्र | पुणे | जुन्नार | सांगानोर       |
| महाराष्ट्र | पुणे | जुन्नार | मण्डावे        |
| महाराष्ट्र | पुणे | जुन्नार | अंबेगवहान      |
| महाराष्ट्र | पुणे | जुन्नार | चिल्हेवाडी     |
| महाराष्ट्र | पुणे | जुन्नार | मुथलने         |
| महाराष्ट्र | पुणे | जुन्नार | तलेरन          |
| महाराष्ट्र | पुणे | जुन्नार | पिम्पलगांवजोगा |
| महाराष्ट्र | पुणे | जुन्नार | अजनावाले       |
| महाराष्ट्र | पुणे | जुन्नार | नीमगिरी        |
| महाराष्ट्र | पुणे | जुन्नार | देवाले         |
| महाराष्ट्र | पुणे | जुन्नार | परगांवटर्फमध   |
| महाराष्ट्र | पुणे | जुन्नार | अलु            |
| महाराष्ट्र | पुणे | जुन्नार | मण्डारने       |
| महाराष्ट्र | पुणे | जुन्नार | कोलावाडी       |
| महाराष्ट्र | पुणे | जुन्नार | घटघर           |
| महाराष्ट्र | पुणे | जुन्नार | अहिनेवडी       |
| महाराष्ट्र | पुणे | जुन्नार | रोहकडी         |
| महाराष्ट्र | पुणे | जुन्नार | गोडरे          |
| महाराष्ट्र | पुणे | जुन्नार | फागुलगव्हाण    |
| महाराष्ट्र | पुणे | जुन्नार | पुर            |
| महाराष्ट्र | पुणे | जुन्नार | अंबोली         |
| महाराष्ट्र | पुणे | जुन्नार | भिवाडेबीके.    |
| महाराष्ट्र | पुणे | जुन्नार | उचहिल          |
| महाराष्ट्र | पुणे | जुन्नार | हटविज          |
| महाराष्ट्र | पुणे | जुन्नार | भिवाडेखं.      |
| महाराष्ट्र | पुणे | जुन्नार | अंबे           |
| महाराष्ट्र | पुणे | जुन्नार | पिंपरवाडी      |
| महाराष्ट्र | पुणे | जुन्नार | सुकालवेधे      |
| महाराष्ट्र | पुणे | खेड     | भोरगिरी        |
| महाराष्ट्र | पुणे | खेड     | भिवेगांव       |
| महाराष्ट्र | पुणे | खेड     | करकुडी         |
| महाराष्ट्र | पुणे | खेड     | मंदोशी         |
| महाराष्ट्र | पुणे | खेड     | नैफड           |
| महाराष्ट्र | पुणे | खेड     | टोकावडे        |
| महाराष्ट्र | पुणे | खेड     | एवहट           |
| महाराष्ट्र | पुणे | खेड     | भोमले          |
| महाराष्ट्र | पुणे | खेड     | शिरगांव        |
| महाराष्ट्र | पुणे | खेड     | वडा            |

|            |      |      |                |
|------------|------|------|----------------|
| महाराष्ट्र | पुणे | खेड  | खरपड           |
| महाराष्ट्र | पुणे | खेड  | विरहम          |
| महाराष्ट्र | पुणे | खेड  | वंडरे          |
| महाराष्ट्र | पुणे | खेड  | डरकवाडी        |
| महाराष्ट्र | पुणे | खेड  | बुरसेवाडी      |
| महाराष्ट्र | पुणे | खेड  | टोरनेखं.       |
| महाराष्ट्र | पुणे | खेड  | अधे            |
| महाराष्ट्र | पुणे | खेड  | अंभु           |
| महाराष्ट्र | पुणे | खेड  | खरावली         |
| महाराष्ट्र | पुणे | खेड  | वेलहावले       |
| महाराष्ट्र | पुणे | खेड  | पालू           |
| महाराष्ट्र | पुणे | खेड  | गदद            |
| महाराष्ट्र | पुणे | मवाल | मालेगांवबीके.  |
| महाराष्ट्र | पुणे | मवाल | सावले          |
| महाराष्ट्र | पुणे | मवाल | पिम्परी        |
| महाराष्ट्र | पुणे | मवाल | मालेगांवख.     |
| महाराष्ट्र | पुणे | मवाल | कुसुर          |
| महाराष्ट्र | पुणे | मवाल | कुणेअनसुते     |
| महाराष्ट्र | पुणे | मवाल | दाहुली         |
| महाराष्ट्र | पुणे | मवाल | किवाले         |
| महाराष्ट्र | पुणे | मवाल | बोरीवली        |
| महाराष्ट्र | पुणे | मवाल | कांभरेअंदरमवाल |
| महाराष्ट्र | पुणे | मवाल | खशाल           |
| महाराष्ट्र | पुणे | मवाल | जंभावली        |
| महाराष्ट्र | पुणे | मवाल | थोरन           |
| महाराष्ट्र | पुणे | मवाल | रक्शवडी        |
| महाराष्ट्र | पुणे | मवाल | शिर्धे         |
| महाराष्ट्र | पुणे | मवाल | कल्हट          |
| महाराष्ट्र | पुणे | मवाल | नंदगांव        |
| महाराष्ट्र | पुणे | मवाल | उधेवाडी        |
| महाराष्ट्र | पुणे | मवाल | उकासन          |
| महाराष्ट्र | पुणे | मवाल | वलावंति        |
| महाराष्ट्र | पुणे | मवाल | खण्डाशी        |
| महाराष्ट्र | पुणे | मवाल | पलेनणेमवाल     |
| महाराष्ट्र | पुणे | मवाल | निगाधे         |
| महाराष्ट्र | पुणे | मवाल | ब्राह्मणवाडी   |
| महाराष्ट्र | पुणे | मवाल | वाउंड          |
| महाराष्ट्र | पुणे | मवाल | करंजगांव       |
| महाराष्ट्र | पुणे | मवाल | कुरणेएन.एम.    |
| महाराष्ट्र | पुणे | मवाल | मोरामरवाडी     |
| महाराष्ट्र | पुणे | मवाल | वेहरगांव       |
| महाराष्ट्र | पुणे | मवाल | कुरवण्डे       |

|            |      |       |             |
|------------|------|-------|-------------|
| महाराष्ट्र | पुणे | मवाल  | भोरज        |
| महाराष्ट्र | पुणे | मवाल  | पाटन        |
| महाराष्ट्र | पुणे | मवाल  | दुधीवारे    |
| महाराष्ट्र | पुणे | मवाल  | भाजे        |
| महाराष्ट्र | पुणे | मवाल  | पिम्पलाई    |
| महाराष्ट्र | पुणे | मवाल  | आउंधोली     |
| महाराष्ट्र | पुणे | मवाल  | मालेवाडी    |
| महाराष्ट्र | पुणे | मवाल  | अपति        |
| महाराष्ट्र | पुणे | मवाल  | घेवण्डेअपति |
| महाराष्ट्र | पुणे | मवाल  | अतवान       |
| महाराष्ट्र | पुणे | मवाल  | शिंदगांव    |
| महाराष्ट्र | पुणे | मवाल  | डिक्सी      |
| महाराष्ट्र | पुणे | मवाल  | मोरावे      |
| महाराष्ट्र | पुणे | मवाल  | मलावंडीथुले |
| महाराष्ट्र | पुणे | मवाल  | ओवाले       |
| महाराष्ट्र | पुणे | मवाल  | पुशाणे      |
| महाराष्ट्र | पुणे | मवाल  | डिवड        |
| महाराष्ट्र | पुणे | मवाल  | तिकोना      |
| महाराष्ट्र | पुणे | मवाल  | शिलिम्ब     |
| महाराष्ट्र | पुणे | मवाल  | जोवन        |
| महाराष्ट्र | पुणे | मवाल  | अजीवलि      |
| महाराष्ट्र | पुणे | मुलशी | देवघर       |
| महाराष्ट्र | पुणे | मुलशी | पेठशाहापुर  |
| महाराष्ट्र | पुणे | मुलशी | अबावणे      |
| महाराष्ट्र | पुणे | मुलशी | विसाखर      |
| महाराष्ट्र | पुणे | मुलशी | कोलावलि     |
| महाराष्ट्र | पुणे | मुलशी | कशिग        |
| महाराष्ट्र | पुणे | मुलशी | अंधले       |
| महाराष्ट्र | पुणे | मुलशी | मज़गांव     |
| महाराष्ट्र | पुणे | मुलशी | सल्तार      |
| महाराष्ट्र | पुणे | मुलशी | कुंभेरी     |
| महाराष्ट्र | पुणे | मुलशी | पोमगांव     |
| महाराष्ट्र | पुणे | मुलशी | पिम्पपलोली  |
| महाराष्ट्र | पुणे | मुलशी | चांदीवली    |
| महाराष्ट्र | पुणे | मुलशी | तेलबेला     |
| महाराष्ट्र | पुणे | मुलशी | बरपेबीके.   |
| महाराष्ट्र | पुणे | मुलशी | जवाल        |
| महाराष्ट्र | पुणे | मुलशी | शिरवली      |
| महाराष्ट्र | पुणे | मुलशी | भमभर्डे     |
| महाराष्ट्र | पुणे | मुलशी | कोलवान      |
| महाराष्ट्र | पुणे | मुलशी | नंदीवली     |
| महाराष्ट्र | पुणे | मुलशी | डोंगरगांव   |

|            |      |       |            |
|------------|------|-------|------------|
| महाराष्ट्र | पुणे | मुलशी | पदलघरवाडी  |
| महाराष्ट्र | पुणे | मुलशी | होताले     |
| महाराष्ट्र | पुणे | मुलशी | एकोले      |
| महाराष्ट्र | पुणे | मुलशी | अडगांव     |
| महाराष्ट्र | पुणे | मुलशी | वलेन       |
| महाराष्ट्र | पुणे | मुलशी | घुटेक      |
| महाराष्ट्र | पुणे | मुलशी | भदासबीके.  |
| महाराष्ट्र | पुणे | मुलशी | पिम्परी    |
| महाराष्ट्र | पुणे | मुलशी | टाटातलव    |
| महाराष्ट्र | पुणे | मुलशी | दिसाली     |
| महाराष्ट्र | पुणे | मुलशी | मुलशीख.    |
| महाराष्ट्र | पुणे | मुलशी | शेयर       |
| महाराष्ट्र | पुणे | मुलशी | वंद्रे     |
| महाराष्ट्र | पुणे | मुलशी | कोंधावले   |
| महाराष्ट्र | पुणे | मुलशी | मले        |
| महाराष्ट्र | पुणे | मुलशी | मदेड       |
| महाराष्ट्र | पुणे | मुलशी | नाइव       |
| महाराष्ट्र | पुणे | मुलशी | विठ्ठलवाडी |
| महाराष्ट्र | पुणे | मुलशी | वडगांव     |
| महाराष्ट्र | पुणे | मुलशी | चिंचवाड    |
| महाराष्ट्र | पुणे | मुलशी | वराक       |
| महाराष्ट्र | पुणे | मुलशी | तमहीनीबीके |
| महाराष्ट्र | पुणे | मुलशी | लवहर्डे    |
| महाराष्ट्र | पुणे | मुलशी | वेगरे      |
| महाराष्ट्र | पुणे | मुलशी | कोलावडे    |
| महाराष्ट्र | पुणे | मुलशी | तेमघर      |
| महाराष्ट्र | पुणे | मुलशी | वेडे       |
| महाराष्ट्र | पुणे | मुलशी | वातुंडे    |
| महाराष्ट्र | पुणे | मुलशी | भोडे       |
| महाराष्ट्र | पुणे | मुलशी | मौगांव     |
| महाराष्ट्र | पुणे | मुलशी | भाईनी      |
| महाराष्ट्र | पुणे | मुलशी | धामनोहोल   |
| महाराष्ट्र | पुणे | मुलशी | दसावे      |
| महाराष्ट्र | पुणे | मुलशी | कोंधपुर    |
| महाराष्ट्र | पुणे | मुलशी | पडलघर      |
| महाराष्ट्र | पुणे | मुलशी | अडमल       |
| महाराष्ट्र | पुणे | मुलशी | पलासे      |
| महाराष्ट्र | पुणे | मुलशी | कोलोशी     |
| महाराष्ट्र | पुणे | मुलशी | वडावली     |
| महाराष्ट्र | पुणे | मुलशी | सखारी      |
| महाराष्ट्र | पुणे | मुलशी | गडेले      |
| महाराष्ट्र | पुणे | मुलशी | सैवख.      |

|            |      |        |               |
|------------|------|--------|---------------|
| महाराष्ट्र | पुणे | मुलशी  | मोज़ख.        |
| महाराष्ट्र | पुणे | मुलशी  | दाधावाली      |
| महाराष्ट्र | पुणे | मुलशी  | तव            |
| महाराष्ट्र | पुणे | पुरंधर | चिवेवाडी      |
| महाराष्ट्र | पुणे | पुरंधर | पनवाडी        |
| महाराष्ट्र | पुणे | पुरंधर | घेरापुरंधर    |
| महाराष्ट्र | पुणे | पुरंधर | केटकावले      |
| महाराष्ट्र | पुणे | पुरंधर | भंडालवाडी     |
| महाराष्ट्र | पुणे | पुरंधर | कुंभोशी       |
| महाराष्ट्र | पुणे | पुरंधर | दावनेवाडी     |
| महाराष्ट्र | पुणे | पुरंधर | सतालवाडी      |
| महाराष्ट्र | पुणे | पुरंधर | पिंगोरी       |
| महाराष्ट्र | पुणे | वेल्ले | मोज़बीके.     |
| महाराष्ट्र | पुणे | वेल्ले | वडघर          |
| महाराष्ट्र | पुणे | वेल्ले | डपसरे         |
| महाराष्ट्र | पुणे | वेल्ले | घोलपघर        |
| महाराष्ट्र | पुणे | वेल्ले | कम्बेगी       |
| महाराष्ट्र | पुणे | वेल्ले | बलवाडी        |
| महाराष्ट्र | पुणे | वेल्ले | कढवे          |
| महाराष्ट्र | पुणे | वेल्ले | चिकालीख.      |
| महाराष्ट्र | पुणे | वेल्ले | अंबेगांवबीके. |
| महाराष्ट्र | पुणे | वेल्ले | कुरतावाडी     |
| महाराष्ट्र | पुणे | वेल्ले | कसेडी         |
| महाराष्ट्र | पुणे | वेल्ले | रंजने         |
| महाराष्ट्र | पुणे | वेल्ले | घोडखल         |
| महाराष्ट्र | पुणे | वेल्ले | गोंडेखल       |
| महाराष्ट्र | पुणे | वेल्ले | गिवासी        |
| महाराष्ट्र | पुणे | वेल्ले | घोड्सहेट      |
| महाराष्ट्र | पुणे | वेल्ले | शिरकोली       |
| महाराष्ट्र | पुणे | वेल्ले | घोल           |
| महाराष्ट्र | पुणे | वेल्ले | थनगांव        |
| महाराष्ट्र | पुणे | वेल्ले | टेतपोले       |
| महाराष्ट्र | पुणे | वेल्ले | मनगांव        |
| महाराष्ट्र | पुणे | वेल्ले | पोले          |
| महाराष्ट्र | पुणे | वेल्ले | अंतरौली       |
| महाराष्ट्र | पुणे | वेल्ले | खानी          |
| महाराष्ट्र | पुणे | वेल्ले | नीवी          |
| महाराष्ट्र | पुणे | वेल्ले | घैसर          |
| महाराष्ट्र | पुणे | वेल्ले | वेल्लेबीके.   |
| महाराष्ट्र | पुणे | वेल्ले | भोपालघर       |
| महाराष्ट्र | पुणे | वेल्ले | चंदर          |
| महाराष्ट्र | पुणे | वेल्ले | ब्राहमणघर     |

|            |       |        |                  |
|------------|-------|--------|------------------|
| महाराष्ट्र | पुणे  | वेल्ले | खोडाड            |
| महाराष्ट्र | पुणे  | वेल्ले | वेल्लेबीके. घेरा |
| महाराष्ट्र | पुणे  | वेल्ले | भट्टीवागडरा      |
| महाराष्ट्र | पुणे  | वेल्ले | घैवंडे           |
| महाराष्ट्र | पुणे  | वेल्ले | चारहटवाडी        |
| महाराष्ट्र | पुणे  | वेल्ले | मोहारी           |
| महाराष्ट्र | पुणे  | वेल्ले | मेटपिलावेयर      |
| महाराष्ट्र | पुणे  | वेल्ले | हरपड             |
| महाराष्ट्र | पुणे  | वेल्ले | वरोटीबीके.       |
| महाराष्ट्र | पुणे  | वेल्ले | कोलंबी           |
| महाराष्ट्र | पुणे  | वेल्ले | जाधववाडी         |
| महाराष्ट्र | पुणे  | वेल्ले | सिंगापुर         |
| महाराष्ट्र | पुणे  | वेल्ले | डडवाडी           |
| महाराष्ट्र | पुणे  | वेल्ले | पिंपरी           |
| महाराष्ट्र | पुणे  | वेल्ले | एकलागांव         |
| महाराष्ट्र | पुणे  | वेल्ले | बरशीचामल         |
| महाराष्ट्र | पुणे  | वेल्ले | पलख.             |
| महाराष्ट्र | पुणे  | वेल्ले | वरोटख.           |
| महाराष्ट्र | पुणे  | वेल्ले | असानीमंजाई       |
| महाराष्ट्र | पुणे  | वेल्ले | खोपडेवाडी        |
| महाराष्ट्र | पुणे  | वेल्ले | गुजांवणे         |
| महाराष्ट्र | पुणे  | वेल्ले | पसाली            |
| महाराष्ट्र | पुणे  | वेल्ले | भोरडी            |
| महाराष्ट्र | पुणे  | वेल्ले | मजगांव           |
| महाराष्ट्र | पुणे  | वेल्ले | पिशावी           |
| महाराष्ट्र | पुणे  | वेल्ले | गुगुलशी          |
| महाराष्ट्र | पुणे  | वेल्ले | खेलड             |
| महाराष्ट्र | पुणे  | वेल्ले | निगडेख.          |
| महाराष्ट्र | पुणे  | वेल्ले | पंगारी           |
| महाराष्ट्र | पुणे  | वेल्ले | कर्णावडी         |
| महाराष्ट्र | रायगढ | करजत   | पशेन             |
| महाराष्ट्र | रायगढ | करजत   | ओलमन             |
| महाराष्ट्र | रायगढ | करजत   | चाई              |
| महाराष्ट्र | रायगढ | करजत   | बालीवेयर         |
| महाराष्ट्र | रायगढ | करजत   | चेवणे            |
| महाराष्ट्र | रायगढ | करजत   | बोरगांव          |
| महाराष्ट्र | रायगढ | करजत   | नंदगांव          |
| महाराष्ट्र | रायगढ | करजत   | वरे              |
| महाराष्ट्र | रायगढ | करजत   | कुरुंग           |
| महाराष्ट्र | रायगढ | करजत   | अंभेरपडा         |
| महाराष्ट्र | रायगढ | करजत   | देवपडा           |
| महाराष्ट्र | रायगढ | करजत   | पथराज            |

|            |        |         |                        |
|------------|--------|---------|------------------------|
| महाराष्ट्र | रायगढ़ | करजत    | सुगावे                 |
| महाराष्ट्र | रायगढ़ | करजत    | गुधावन                 |
| महाराष्ट्र | रायगढ़ | करजत    | राजापे                 |
| महाराष्ट्र | रायगढ़ | करजत    | शीलर                   |
| महाराष्ट्र | रायगढ़ | करजत    | शिंगढोल                |
| महाराष्ट्र | रायगढ़ | करजत    | ढोत्रे                 |
| महाराष्ट्र | रायगढ़ | करजत    | जंबरूंग                |
| महाराष्ट्र | रायगढ़ | करजत    | धमनी                   |
| महाराष्ट्र | रायगढ़ | करजत    | पेठ                    |
| महाराष्ट्र | रायगढ़ | करजत    | मालेगांवटी. कोठालकलाठी |
| महाराष्ट्र | रायगढ़ | करजत    | पिंपलपडा               |
| महाराष्ट्र | रायगढ़ | करजत    | हेडावली                |
| महाराष्ट्र | रायगढ़ | करजत    | मंडावणे                |
| महाराष्ट्र | रायगढ़ | करजत    | बामनोली                |
| महाराष्ट्र | रायगढ़ | करजत    | पोटल                   |
| महाराष्ट्र | रायगढ़ | करजत    | भिवपुरी (कैंप)         |
| महाराष्ट्र | रायगढ़ | करजत    | हमगांव                 |
| महाराष्ट्र | रायगढ़ | करजत    | जंबीवली                |
| महाराष्ट्र | रायगढ़ | करजत    | पालीटी. कोथलकलाठी      |
| महाराष्ट्र | रायगढ़ | करजत    | सैदोनगर                |
| महाराष्ट्र | रायगढ़ | करजत    | ढक                     |
| महाराष्ट्र | रायगढ़ | करजत    | वैगांव                 |
| महाराष्ट्र | रायगढ़ | करजत    | खुशीवाली               |
| महाराष्ट्र | रायगढ़ | करजत    | तिवाणे                 |
| महाराष्ट्र | रायगढ़ | करजत    | मनगांवटी. वसारे        |
| महाराष्ट्र | रायगढ़ | करजत    | संदशी                  |
| महाराष्ट्र | रायगढ़ | करजत    | पलसधरी                 |
| महाराष्ट्र | रायगढ़ | करजत    | मुगापे                 |
| महाराष्ट्र | रायगढ़ | करजत    | सल्पे                  |
| महाराष्ट्र | रायगढ़ | करजत    | तालावली                |
| महाराष्ट्र | रायगढ़ | करजत    | खरवांडी                |
| महाराष्ट्र | रायगढ़ | करजत    | कौंधाने                |
| महाराष्ट्र | रायगढ़ | करजत    | चौची                   |
| महाराष्ट्र | रायगढ़ | खालापूर | सौंडेवाडी              |
| महाराष्ट्र | रायगढ़ | खालापूर | वरोसेटर्फवंखल          |
| महाराष्ट्र | रायगढ़ | खालापूर | मथेरन (एमसीआई)         |
| महाराष्ट्र | रायगढ़ | खालापूर | बोरगांवख.              |
| महाराष्ट्र | रायगढ़ | खालापूर | नंधल                   |
| महाराष्ट्र | रायगढ़ | खालापूर | कलोटेमोक्शी            |
| महाराष्ट्र | रायगढ़ | खालापूर | निगडोली                |
| महाराष्ट्र | रायगढ़ | खालापूर | कलोटेरयाती             |
| महाराष्ट्र | रायगढ़ | खालापूर | तालावली                |

|            |        |         |                             |
|------------|--------|---------|-----------------------------|
| महाराष्ट्र | रायगढ़ | खालापूर | घोडीवली                     |
| महाराष्ट्र | रायगढ़ | खालापूर | जंबारंग                     |
| महाराष्ट्र | रायगढ़ | खालापूर | उंबरवीरा                    |
| महाराष्ट्र | रायगढ़ | खालापूर | परखांडे                     |
| महाराष्ट्र | रायगढ़ | खालापूर | तलाशी                       |
| महाराष्ट्र | रायगढ़ | खालापूर | अडोशी                       |
| महाराष्ट्र | रायगढ़ | खालापूर | टोंडाली                     |
| महाराष्ट्र | रायगढ़ | खालापूर | खंभेवाडी                    |
| महाराष्ट्र | रायगढ़ | खालापूर | गोहे                        |
| महाराष्ट्र | रायगढ़ | खालापूर | चव्वाणी                     |
| महाराष्ट्र | रायगढ़ | खालापूर | उजलोली                      |
| महाराष्ट्र | रायगढ़ | खालापूर | करमबेली                     |
| महाराष्ट्र | रायगढ़ | खालापूर | तुकसाई                      |
| महाराष्ट्र | रायगढ़ | महाद    | कवालेटर्फनटे                |
| महाराष्ट्र | रायगढ़ | महाद    | संदोषी                      |
| महाराष्ट्र | रायगढ़ | महाद    | करमार                       |
| महाराष्ट्र | रायगढ़ | महाद    | वारंगी                      |
| महाराष्ट्र | रायगढ़ | महाद    | भवाले                       |
| महाराष्ट्र | रायगढ़ | महाद    | पुनाडेटर्फनटे               |
| महाराष्ट्र | रायगढ़ | महाड    | सवरात                       |
| महाराष्ट्र | रायगढ़ | महाड    | पाने                        |
| महाराष्ट्र | रायगढ़ | महाड    | घिराखिलारायगढ़( रायगढ़वाडी) |
| महाराष्ट्र | रायगढ़ | महाड    | वाघिरि                      |
| महाराष्ट्र | रायगढ़ | महाड    | कदरारीलिंगाना               |
| महाराष्ट्र | रायगढ़ | महाड    | दापोली                      |
| महाराष्ट्र | रायगढ़ | महाड    | नेरव                        |
| महाराष्ट्र | रायगढ़ | महाड    | वाघोली                      |
| महाराष्ट्र | रायगढ़ | महाड    | पंडिरि                      |
| महाराष्ट्र | रायगढ़ | महाड    | वारांडोली                   |
| महाराष्ट्र | रायगढ़ | महाड    | खरडी                        |
| महाराष्ट्र | रायगढ़ | महाड    | वालनखा                      |
| महाराष्ट्र | रायगढ़ | महाड    | सेवते                       |
| महाराष्ट्र | रायगढ़ | महाड    | देवघर                       |
| महाराष्ट्र | रायगढ़ | महाड    | तलोसी                       |
| महाराष्ट्र | रायगढ़ | महाड    | केतोकीचाकौंड                |
| महाराष्ट्र | रायगढ़ | महाड    | चपगांव                      |
| महाराष्ट्र | रायगढ़ | महाड    | मंडल                        |
| महाराष्ट्र | रायगढ़ | महाड    | वालनबीके                    |
| महाराष्ट्र | रायगढ़ | महाड    | अदराई                       |
| महाराष्ट्र | रायगढ़ | महाड    | अम्बेशितार                  |
| महाराष्ट्र | रायगढ़ | महाड    | नंदगांवकेएच                 |
| महाराष्ट्र | रायगढ़ | महाड    | कुसगांव                     |



|            |        |        |                 |
|------------|--------|--------|-----------------|
| महाराष्ट्र | रायगढ़ | महाड   | वाकीकेएच        |
| महाराष्ट्र | रायगढ़ | महाड   | कोलोसे          |
| महाराष्ट्र | रायगढ़ | महाड   | पडावी           |
| महाराष्ट्र | रायगढ़ | महाड   | किन्जोलीबीके    |
| महाराष्ट्र | रायगढ़ | महाड   | सोलमकोंड        |
| महाराष्ट्र | रायगढ़ | महाड   | वीर             |
| महाराष्ट्र | रायगढ़ | महाड   | कीनजालोलीकेएच   |
| महाराष्ट्र | रायगढ़ | महाड   | कसाबेशितार      |
| महाराष्ट्र | रायगढ़ | महाड   | घुरुपाचाकोंड    |
| महाराष्ट्र | रायगढ़ | महाड   | डोंगरोलरी       |
| महाराष्ट्र | रायगढ़ | महाड   | परमाची          |
| महाराष्ट्र | रायगढ़ | महाड   | दसगांव          |
| महाराष्ट्र | रायगढ़ | महाड   | वाहुर           |
| महाराष्ट्र | रायगढ़ | महाड   | टालिये          |
| महाराष्ट्र | रायगढ़ | महाड   | कोकारेतारफगोवले |
| महाराष्ट्र | रायगढ़ | महाड   | दाभेल           |
| महाराष्ट्र | रायगढ़ | महाड   | गो केएच         |
| महाराष्ट्र | रायगढ़ | महाड   | सेपतारफगोवले    |
| महाराष्ट्र | रायगढ़ | महाड   | किये            |
| महाराष्ट्र | रायगढ़ | महाड   | वदघरकेएच        |
| महाराष्ट्र | रायगढ़ | महाड   | गोथवली          |
| महाराष्ट्र | रायगढ़ | महाड   | बेबलघर          |
| महाराष्ट्र | रायगढ़ | महाड   | तिलंगमोहल्ला    |
| महाराष्ट्र | रायगढ़ | महाड   | पिम्परवाडी      |
| महाराष्ट्र | रायगढ़ | महाड   | नडगांवतारफतुदिल |
| महाराष्ट्र | रायगढ़ | महाड   | अम्बावलीकेएच    |
| महाराष्ट्र | रायगढ़ | महाड   | सुतारकुंड       |
| महाराष्ट्र | रायगढ़ | महाड   | पिम्पलकुंड      |
| महाराष्ट्र | रायगढ़ | महाड   | कांडमलउसरे      |
| महाराष्ट्र | रायगढ़ | महाड   | घेवरकोंड        |
| महाराष्ट्र | रायगढ़ | महाड   | फोजीअम्बावडे    |
| महाराष्ट्र | रायगढ़ | महाड   | कावलेतरफविनहरे  |
| महाराष्ट्र | रायगढ़ | महाड   | पनगिरि          |
| महाराष्ट्र | रायगढ़ | महाड   | रवताली          |
| महाराष्ट्र | रायगढ़ | महाड   | शिगरकुंड        |
| महाराष्ट्र | रायगढ़ | महाड   | वसाप            |
| महाराष्ट्र | रायगढ़ | महाड   | विनरे           |
| महाराष्ट्र | रायगढ़ | महाड   | तमहाने          |
| महाराष्ट्र | रायगढ़ | महाड   | फालाकेवदी       |
| महाराष्ट्र | रायगढ़ | मनगांव | पटनुस           |
| महाराष्ट्र | रायगढ़ | मनगांव | साजे            |
| महाराष्ट्र | रायगढ़ | मनगांव | बडगांव          |

|            |        |        |                   |
|------------|--------|--------|-------------------|
| महाराष्ट्र | रायगढ़ | मनगांव | भागड              |
| महाराष्ट्र | रायगढ़ | मनगांव | अम्बारदी          |
| महाराष्ट्र | रायगढ़ | मनगांव | तसगांव            |
| महाराष्ट्र | रायगढ़ | मनगांव | येलवाडे           |
| महाराष्ट्र | रायगढ़ | मनगांव | भुवन              |
| महाराष्ट्र | रायगढ़ | मनगांव | बोंडसेट           |
| महाराष्ट्र | रायगढ़ | मनगांव | संगी              |
| महाराष्ट्र | रायगढ़ | मनगांव | कांडलगांवकेएच     |
| महाराष्ट्र | रायगढ़ | मनगांव | वेवदिवाली         |
| महाराष्ट्र | रायगढ़ | मनगांव | जिते              |
| महाराष्ट्र | रायगढ़ | मनगांव | मल्सुते           |
| महाराष्ट्र | रायगढ़ | मनगांव | तितव              |
| महाराष्ट्र | रायगढ़ | मनगांव | कुम्भारते         |
| महाराष्ट्र | रायगढ़ | मनगांव | बोरावली           |
| महाराष्ट्र | रायगढ़ | मनगांव | सोखेलवादी         |
| महाराष्ट्र | रायगढ़ | मनगांव | सिरसद             |
| महाराष्ट्र | रायगढ़ | मनगांव | नीवि              |
| महाराष्ट्र | रायगढ़ | मनगांव | नगरोली            |
| महाराष्ट्र | रायगढ़ | मनगांव | कुम्भे            |
| महाराष्ट्र | रायगढ़ | मनगांव | मंजुने            |
| महाराष्ट्र | रायगढ़ | मनगांव | माशिदवादी         |
| महाराष्ट्र | रायगढ़ | मनगांव | जोर               |
| महाराष्ट्र | रायगढ़ | मनगांव | कर्मबेली          |
| महाराष्ट्र | रायगढ़ | मनगांव | पल्सगांवकेएच      |
| महाराष्ट्र | रायगढ़ | मनगांव | कादापुर           |
| महाराष्ट्र | रायगढ़ | मनगांव | बोरगडतरफखरवाली    |
| महाराष्ट्र | रायगढ़ | मनगांव | घरोसी             |
| महाराष्ट्र | रायगढ़ | मनगांव | डोंगरोली          |
| महाराष्ट्र | रायगढ़ | मनगांव | कवीलवहलकेएच       |
| महाराष्ट्र | रायगढ़ | मनगांव | वघोसे             |
| महाराष्ट्र | रायगढ़ | मनगांव | चपडी              |
| महाराष्ट्र | रायगढ़ | मनगांव | कुमसेट            |
| महाराष्ट्र | रायगढ़ | मनगांव | मंजरवाने          |
| महाराष्ट्र | रायगढ़ | मनगांव | पनहलगढकेएच        |
| महाराष्ट्र | रायगढ़ | मनगांव | शिलिम             |
| महाराष्ट्र | रायगढ़ | मनगांव | गोवेलेकोड         |
| महाराष्ट्र | रायगढ़ | मनगांव | अल्सुंदे          |
| महाराष्ट्र | रायगढ़ | मनगांव | कुसेदतरफगोवेले    |
| महाराष्ट्र | रायगढ़ | मनगांव | जुन्टआॅफ 3 टाहबंद |
| महाराष्ट्र | रायगढ़ | मनगांव | हरकोलकोद          |
| महाराष्ट्र | रायगढ़ | मनगांव | हरकोल             |
| महाराष्ट्र | रायगढ़ | मनगांव | वदपाले            |

|            |        |          |                 |
|------------|--------|----------|-----------------|
| महाराष्ट्र | रायगढ़ | मनगांव   | लाखपाले         |
| महाराष्ट्र | रायगढ़ | मनगांव   | फलानी           |
| महाराष्ट्र | रायगढ़ | पोलादपुर | मतवन            |
| महाराष्ट्र | रायगढ़ | पोलादपुर | वेव             |
| महाराष्ट्र | रायगढ़ | पोलादपुर | धरवाली          |
| महाराष्ट्र | रायगढ़ | पोलादपुर | वदघरबीके        |
| महाराष्ट्र | रायगढ़ | पोलादपुर | कॉम्थे          |
| महाराष्ट्र | रायगढ़ | पोलादपुर | सादे            |
| महाराष्ट्र | रायगढ़ | पोलादपुर | तुरभेकोंड       |
| महाराष्ट्र | रायगढ़ | पोलादपुर | तुरभेबीके       |
| महाराष्ट्र | रायगढ़ | पोलादपुर | धावले           |
| महाराष्ट्र | रायगढ़ | पोलादपुर | बोरगड           |
| महाराष्ट्र | रायगढ़ | पोलादपुर | नावले           |
| महाराष्ट्र | रायगढ़ | पोलादपुर | चांदले          |
| महाराष्ट्र | रायगढ़ | पोलादपुर | अदावलेबीके      |
| महाराष्ट्र | रायगढ़ | पोलादपुर | खानदज           |
| महाराष्ट्र | रायगढ़ | पोलादपुर | वजरवाडी         |
| महाराष्ट्र | रायगढ़ | पोलादपुर | सल्वीकोंड       |
| महाराष्ट्र | रायगढ़ | पोलादपुर | चिखाली          |
| महाराष्ट्र | रायगढ़ | पोलादपुर | रानावाडीबीके    |
| महाराष्ट्र | रायगढ़ | पोलादपुर | खोपद            |
| महाराष्ट्र | रायगढ़ | पोलादपुर | चंदाके          |
| महाराष्ट्र | रायगढ़ | पोलादपुर | कर्नजे          |
| महाराष्ट्र | रायगढ़ | पोलादपुर | लाहूलेस         |
| महाराष्ट्र | रायगढ़ | पोलादपुर | हल्दुले         |
| महाराष्ट्र | रायगढ़ | पोलादपुर | दभील            |
| महाराष्ट्र | रायगढ़ | पोलादपुर | रंकादसोरी       |
| महाराष्ट्र | रायगढ़ | पोलादपुर | गोलेगंजी        |
| महाराष्ट्र | रायगढ़ | पोलादपुर | टुटावाली        |
| महाराष्ट्र | रायगढ़ | पोलादपुर | पंगोली          |
| महाराष्ट्र | रायगढ़ | पोलादपुर | पारसुले         |
| महाराष्ट्र | रायगढ़ | पोलादपुर | महरगुल          |
| महाराष्ट्र | रायगढ़ | पोलादपुर | कोतवालबीके      |
| महाराष्ट्र | रायगढ़ | पोलादपुर | केसीतरापल       |
| महाराष्ट्र | रायगढ़ | पोलादपुर | पलचील           |
| महाराष्ट्र | रायगढ़ | पोलादपुर | कोतवालकेएच      |
| महाराष्ट्र | रायगढ़ | पोलादपुर | कुदपनबीके       |
| महाराष्ट्र | रायगढ़ | पोलादपुर | कुदपनकेएच       |
| महाराष्ट्र | रायगढ़ | रोहा     | कोंडगांव        |
| महाराष्ट्र | रायगढ़ | रोहा     | पालस            |
| महाराष्ट्र | रायगढ़ | रोहा     | वासगांव         |
| महाराष्ट्र | रायगढ़ | रोहा     | नागोथाना (सीटी) |

|            |        |      |                    |
|------------|--------|------|--------------------|
| महाराष्ट्र | रायगढ़ | रोहा | कदसूरी             |
| महाराष्ट्र | रायगढ़ | रोहा | वानी               |
| महाराष्ट्र | रायगढ़ | रोहा | पतनसांय            |
| महाराष्ट्र | रायगढ़ | रोहा | चीकानी             |
| महाराष्ट्र | रायगढ़ | रोहा | भतसांय             |
| महाराष्ट्र | रायगढ़ | रोहा | वजरौली             |
| महाराष्ट्र | रायगढ़ | रोहा | वंगानी             |
| महाराष्ट्र | रायगढ़ | रोहा | सानेगांव           |
| महाराष्ट्र | रायगढ़ | रोहा | भीसे               |
| महाराष्ट्र | रायगढ़ | रोहा | गोदासांय           |
| महाराष्ट्र | रायगढ़ | रोहा | हेदावाली           |
| महाराष्ट्र | रायगढ़ | रोहा | पालेतरफअसतामी      |
| महाराष्ट्र | रायगढ़ | रोहा | वावेपोटेज          |
| महाराष्ट्र | रायगढ़ | रोहा | डोंगारी            |
| महाराष्ट्र | रायगढ़ | रोहा | सिनवई              |
| महाराष्ट्र | रायगढ़ | रोहा | रेवोली             |
| महाराष्ट्र | रायगढ़ | रोहा | यशवंतखार           |
| महाराष्ट्र | रायगढ़ | रोहा | वारावाडे           |
| महाराष्ट्र | रायगढ़ | रोहा | दपोली              |
| महाराष्ट्र | रायगढ़ | रोहा | सुकेली             |
| महाराष्ट्र | रायगढ़ | रोहा | धामानसाई           |
| महाराष्ट्र | रायगढ़ | रोहा | कांडले             |
| महाराष्ट्र | रायगढ़ | रोहा | वंडोली             |
| महाराष्ट्र | रायगढ़ | रोहा | वीथालवादी          |
| महाराष्ट्र | रायगढ़ | रोहा | आरेबीके            |
| महाराष्ट्र | रायगढ़ | रोहा | सेदसाई             |
| महाराष्ट्र | रायगढ़ | रोहा | देवाकन्हे          |
| महाराष्ट्र | रायगढ़ | रोहा | माधलीकेएच          |
| महाराष्ट्र | रायगढ़ | रोहा | पींगलसाई           |
| महाराष्ट्र | रायगढ़ | रोहा | खांब               |
| महाराष्ट्र | रायगढ़ | रोहा | नंदावाली           |
| महाराष्ट्र | रायगढ़ | रोहा | घेरासुरगड          |
| महाराष्ट्र | रायगढ़ | रोहा | टालावालीतरफआस्तामी |
| महाराष्ट्र | रायगढ़ | रोहा | धानकने             |
| महाराष्ट्र | रायगढ़ | रोहा | वीले               |
| महाराष्ट्र | रायगढ़ | रोहा | चिनचावलीतारफअटोने  |
| महाराष्ट्र | रायगढ़ | रोहा | मलसाई              |
| महाराष्ट्र | रायगढ़ | रोहा | महालंगे            |
| महाराष्ट्र | रायगढ़ | रोहा | तालावालीतारफघोसले  |
| महाराष्ट्र | रायगढ़ | रोहा | चांदगांव           |
| महाराष्ट्र | रायगढ़ | रोहा | मुथावलीकेएच        |
| महाराष्ट्र | रायगढ़ | रोहा | वैजनाथ             |

|            |        |        |                |
|------------|--------|--------|----------------|
| महाराष्ट्र | रायगढ़ | रोहा   | तालावादे       |
| महाराष्ट्र | रायगढ़ | रोहा   | उसर            |
| महाराष्ट्र | रायगढ़ | रोहा   | बलहे           |
| महाराष्ट्र | रायगढ़ | रोहा   | दोलावाहल       |
| महाराष्ट्र | रायगढ़ | रोहा   | रोहा (गोलवादी) |
| महाराष्ट्र | रायगढ़ | रोहा   | कामथ           |
| महाराष्ट्र | रायगढ़ | रोहा   | कोकबन          |
| महाराष्ट्र | रायगढ़ | रोहा   | पनगलोली        |
| महाराष्ट्र | रायगढ़ | रोहा   | वारथी          |
| महाराष्ट्र | रायगढ़ | रोहा   | नेहरुनगर       |
| महाराष्ट्र | रायगढ़ | रोहा   | खेराळे         |
| महाराष्ट्र | रायगढ़ | रोहा   | शिलोशी         |
| महाराष्ट्र | रायगढ़ | रोहा   | भूवनेश्वर      |
| महाराष्ट्र | रायगढ़ | रोहा   | सरसाली         |
| महाराष्ट्र | रायगढ़ | रोहा   | खाम्बरे        |
| महाराष्ट्र | रायगढ़ | रोहा   | खोपे           |
| महाराष्ट्र | रायगढ़ | रोहा   | धातव (सीटी)    |
| महाराष्ट्र | रायगढ़ | रोहा   | कोलड           |
| महाराष्ट्र | रायगढ़ | रोहा   | सुदाकोली       |
| महाराष्ट्र | रायगढ़ | रोहा   | बोबादगड        |
| महाराष्ट्र | रायगढ़ | रोहा   | खनदर           |
| महाराष्ट्र | रायगढ़ | रोहा   | तेमघर          |
| महाराष्ट्र | रायगढ़ | रोहा   | तमहनसेत        |
| महाराष्ट्र | रायगढ़ | रोहा   | तमबेदी         |
| महाराष्ट्र | रायगढ़ | रोहा   | कारीवाने       |
| महाराष्ट्र | रायगढ़ | रोहा   | कावलथे         |
| महाराष्ट्र | रायगढ़ | रोहा   | भरसीट          |
| महाराष्ट्र | रायगढ़ | रोहा   | मासदी          |
| महाराष्ट्र | रायगढ़ | रोहा   | सावने          |
| महाराष्ट्र | रायगढ़ | रोहा   | वाली           |
| महाराष्ट्र | रायगढ़ | रोहा   | घोसले          |
| महाराष्ट्र | रायगढ़ | रोहा   | केलघर          |
| महाराष्ट्र | रायगढ़ | रोहा   | जाधावादी       |
| महाराष्ट्र | रायगढ़ | रोहा   | कान्ती         |
| महाराष्ट्र | रायगढ़ | रोहा   | गोपालवत        |
| महाराष्ट्र | रायगढ़ | रोहा   | उचेल           |
| महाराष्ट्र | रायगढ़ | रोहा   | भालागांव       |
| महाराष्ट्र | रायगढ़ | रोहा   | कांदनेबीके     |
| महाराष्ट्र | रायगढ़ | रोहा   | कान्दनेकेएच    |
| महाराष्ट्र | रायगढ़ | रोहा   | खाजानीवादी     |
| महाराष्ट्र | रायगढ़ | सुधागड | गोंदव          |
| महाराष्ट्र | रायगढ़ | सुधागड | हटोंड          |

|            |        |        |                     |
|------------|--------|--------|---------------------|
| महाराष्ट्र | रायगढ़ | सुधागड | फलयाण               |
| महाराष्ट्र | रायगढ़ | सुधागड | भेलीव               |
| महाराष्ट्र | रायगढ़ | सुधागड | नेरे                |
| महाराष्ट्र | रायगढ़ | सुधागड | माहागांव            |
| महाराष्ट्र | रायगढ़ | सुधागड | वेवटी. आसरे         |
| महाराष्ट्र | रायगढ़ | सुधागड | मनगांवकेएच          |
| महाराष्ट्र | रायगढ़ | सुधागड | वासुन्दे            |
| महाराष्ट्र | रायगढ़ | सुधागड | पवासलावादी          |
| महाराष्ट्र | रायगढ़ | सुधागड | खान्दपोली           |
| महाराष्ट्र | रायगढ़ | सुधागड | वरहदजमभूलपाडा       |
| महाराष्ट्र | रायगढ़ | सुधागड | तादगांव             |
| महाराष्ट्र | रायगढ़ | सुधागड | कावेले              |
| महाराष्ट्र | रायगढ़ | सुधागड | कुमभारघर            |
| महाराष्ट्र | रायगढ़ | सुधागड | कालम्ब              |
| महाराष्ट्र | रायगढ़ | सुधागड | वागोशी              |
| महाराष्ट्र | रायगढ़ | सुधागड | हरनेरी              |
| महाराष्ट्र | रायगढ़ | सुधागड | उधार                |
| महाराष्ट्र | रायगढ़ | सुधागड | आसरे                |
| महाराष्ट्र | रायगढ़ | सुधागड | मूलासी              |
| महाराष्ट्र | रायगढ़ | सुधागड | नवघर                |
| महाराष्ट्र | रायगढ़ | सुधागड | चिखालीगांव          |
| महाराष्ट्र | रायगढ़ | सुधागड | घेरासुधागड          |
| महाराष्ट्र | रायगढ़ | सुधागड | भिलापाडा (खूरावाले) |
| महाराष्ट्र | रायगढ़ | सुधागड | तिवारे              |
| महाराष्ट्र | रायगढ़ | सुधागड | पिलोसारी            |
| महाराष्ट्र | रायगढ़ | सुधागड | करंजगड              |
| महाराष्ट्र | रायगढ़ | सुधागड | चिव                 |
| महाराष्ट्र | रायगढ़ | सुधागड | नदसूर               |
| महाराष्ट्र | रायगढ़ | सुधागड | राराले              |
| महाराष्ट्र | रायगढ़ | सुधागड | कुम्भासेत           |
| महाराष्ट्र | रायगढ़ | सुधागड | खान्दसाई            |
| महाराष्ट्र | रायगढ़ | सुधागड | रबगांव              |
| महाराष्ट्र | रायगढ़ | सुधागड | घिरासारासारासगड     |
| महाराष्ट्र | रायगढ़ | सुधागड | सिधेश्वरबीके        |
| महाराष्ट्र | रायगढ़ | सुधागड | वावलौली             |
| महाराष्ट्र | रायगढ़ | सुधागड | जेप                 |
| महाराष्ट्र | रायगढ़ | सुधागड | अदसूसे              |
| महाराष्ट्र | रायगढ़ | सुधागड | सिलोसी              |
| महाराष्ट्र | रायगढ़ | सुधागड | मधाली               |
| महाराष्ट्र | रायगढ़ | सुधागड | अपतवाने             |
| महाराष्ट्र | रायगढ़ | सुधागड | अमबीवाले            |
| महाराष्ट्र | रायगढ़ | सुधागड | खादसाम्बले          |

|            |           |        |                |
|------------|-----------|--------|----------------|
| महाराष्ट्र | रायगढ़    | सुधागड | पोतलाजकेएच     |
| महाराष्ट्र | रायगढ़    | सुधागड | गोंदाले        |
| महाराष्ट्र | रायगढ़    | सुधागड | पीमपलोली       |
| महाराष्ट्र | रायगढ़    | सुधागड | उसर            |
| महाराष्ट्र | रायगढ़    | सुधागड | नगसेत          |
| महाराष्ट्र | रायगढ़    | सुधागड | गोमासी         |
| महाराष्ट्र | रायगढ़    | सुधागड | अटोने          |
| महाराष्ट्र | रायगढ़    | सुधागड | कोसीमबल        |
| महाराष्ट्र | रत्नागिरि | चिपलुन | तिवारे         |
| महाराष्ट्र | रत्नागिरि | चिपलुन | रिकटोली        |
| महाराष्ट्र | रत्नागिरि | चिपलुन | तिवाडी         |
| महाराष्ट्र | रत्नागिरि | चिपलुन | बामनोली        |
| महाराष्ट्र | रत्नागिरि | चिपलुन | पेथेपरशुराम    |
| महाराष्ट्र | रत्नागिरि | चिपलुन | कदवाद          |
| महाराष्ट्र | रत्नागिरि | चिपलुन | नन्दीवासे      |
| महाराष्ट्र | रत्नागिरि | चिपलुन | मोरवाने        |
| महाराष्ट्र | रत्नागिरि | चिपलुन | स्वायामदेव     |
| महाराष्ट्र | रत्नागिरि | चिपलुन | खोपद           |
| महाराष्ट्र | रत्नागिरि | चिपलुन | गणेशपुर        |
| महाराष्ट्र | रत्नागिरि | चिपलुन | काकवाने        |
| महाराष्ट्र | रत्नागिरि | चिपलुन | गने            |
| महाराष्ट्र | रत्नागिरि | चिपलुन | ओवली           |
| महाराष्ट्र | रत्नागिरि | चिपलुन | पधाम्बे        |
| महाराष्ट्र | रत्नागिरि | चिपलुन | काकेवाडी       |
| महाराष्ट्र | रत्नागिरि | चिपलुन | आदरे           |
| महाराष्ट्र | रत्नागिरि | चिपलुन | कमाथेकेएच      |
| महाराष्ट्र | रत्नागिरि | चिपलुन | तेरवबीके       |
| महाराष्ट्र | रत्नागिरि | चिपलुन | मुन्देतरफचिपलस |
| महाराष्ट्र | रत्नागिरि | चिपलुन | खारावेट        |
| महाराष्ट्र | रत्नागिरि | चिपलुन | अनारी          |
| महाराष्ट्र | रत्नागिरि | चिपलुन | अबहेल          |
| महाराष्ट्र | रत्नागिरि | चिपलुन | श्रीगांव       |
| महाराष्ट्र | रत्नागिरि | चिपलुन | कुम्भारली      |
| महाराष्ट्र | रत्नागिरि | चिपलुन | कोंडमाला       |
| महाराष्ट्र | रत्नागिरि | चिपलुन | कोंडफनसेवने    |
| महाराष्ट्र | रत्नागिरि | चिपलुन | तलसर           |
| महाराष्ट्र | रत्नागिरि | चिपलुन | पोपहली         |
| महाराष्ट्र | रत्नागिरि | चिपलुन | कुदप           |
| महाराष्ट्र | रत्नागिरि | चिपलुन | पोपहलीबीके     |
| महाराष्ट्र | रत्नागिरि | चिपलुन | दरवन           |
| महाराष्ट्र | रत्नागिरि | चिपलुन | तूरमबो         |
| महाराष्ट्र | रत्नागिरि | चिपलुन | मुंडेतरफसवरदा  |

|            |           |        |                |
|------------|-----------|--------|----------------|
| महाराष्ट्र | रत्नागिरि | चिपलुन | धक्कमोली       |
| महाराष्ट्र | रत्नागिरि | चिपलुन | फूरुस          |
| महाराष्ट्र | रत्नागिरि | चिपलुन | दुर्गवादीकेएच  |
| महाराष्ट्र | रत्नागिरि | चिपलुन | दुर्गवादी      |
| महाराष्ट्र | रत्नागिरि | चिपलुन | मनजुत्री       |
| महाराष्ट्र | रत्नागिरि | चिपलुन | तालावाडे       |
| महाराष्ट्र | रत्नागिरि | चिपलुन | पाथे           |
| महाराष्ट्र | रत्नागिरि | चिपलुन | माजरे (गोवल)   |
| महाराष्ट्र | रत्नागिरि | चिपलुन | कुतरे          |
| महाराष्ट्र | रत्नागिरि | खेड    | तुलसीबीके      |
| महाराष्ट्र | रत्नागिरि | खेड    | तुलसीकेएच      |
| महाराष्ट्र | रत्नागिरि | खेड    | वदगांवबीके     |
| महाराष्ट्र | रत्नागिरि | खेड    | शिवतर          |
| महाराष्ट्र | रत्नागिरि | खेड    | कालमबानीकेएच   |
| महाराष्ट्र | रत्नागिरि | खेड    | कस्बानाटू      |
| महाराष्ट्र | रत्नागिरि | खेड    | पाखरवाडी       |
| महाराष्ट्र | रत्नागिरि | खेड    | दाहीवाली       |
| महाराष्ट्र | रत्नागिरि | खेड    | वादी-बलदर      |
| महाराष्ट्र | रत्नागिरि | खेड    | दीवन-खवाती     |
| महाराष्ट्र | रत्नागिरि | खेड    | वदगांवकेएच     |
| महाराष्ट्र | रत्नागिरि | खेड    | किंजालेतरफनाटू |
| महाराष्ट्र | रत्नागिरि | खेड    | बिरामानी       |
| महाराष्ट्र | रत्नागिरि | खेड    | कोंडवाडी       |
| महाराष्ट्र | रत्नागिरि | खेड    | घेरापलगद       |
| महाराष्ट्र | रत्नागिरि | खेड    | सिंगरी         |
| महाराष्ट्र | रत्नागिरि | खेड    | पुरेकेएच       |
| महाराष्ट्र | रत्नागिरि | खेड    | जामगे          |
| महाराष्ट्र | रत्नागिरि | खेड    | घेरा-सुमरगद    |
| महाराष्ट्र | रत्नागिरि | खेड    | कंडोसी         |
| महाराष्ट्र | रत्नागिरि | खेड    | विहाली         |
| महाराष्ट्र | रत्नागिरि | खेड    | किंजालेतरफखेद  |
| महाराष्ट्र | रत्नागिरि | खेड    | नन्दीवाली      |
| महाराष्ट्र | रत्नागिरि | खेड    | कालमबानीबीके   |
| महाराष्ट्र | रत्नागिरि | खेड    | वादीमलदे       |
| महाराष्ट्र | रत्नागिरि | खेड    | पायानरकेएच     |
| महाराष्ट्र | रत्नागिरि | खेड    | सखारोलीकेएच    |
| महाराष्ट्र | रत्नागिरि | खेड    | टीसेकेएच       |
| महाराष्ट्र | रत्नागिरि | खेड    | असतन           |
| महाराष्ट्र | रत्नागिरि | खेड    | घेरा-रासलगढ    |
| महाराष्ट्र | रत्नागिरि | खेड    | वादीबीड        |
| महाराष्ट्र | रत्नागिरि | खेड    | चाटो           |
| महाराष्ट्र | रत्नागिरि | खेड    | प्रभुवादी      |



|            |           |       |                   |
|------------|-----------|-------|-------------------|
| महाराष्ट्र | रत्नागिरि | खेड   | देवघर             |
| महाराष्ट्र | रत्नागिरि | खेड   | हुमबारी           |
| महाराष्ट्र | रत्नागिरि | खेड   | खलाची (हुमबारी)   |
| महाराष्ट्र | रत्नागिरि | खेड   | सानाघर            |
| महाराष्ट्र | रत्नागिरि | खेड   | करतल              |
| महाराष्ट्र | रत्नागिरि | खेड   | चीनचावादी         |
| महाराष्ट्र | रत्नागिरि | खेड   | वारोवाली          |
| महाराष्ट्र | रत्नागिरि | खेड   | अम्बावाली         |
| महाराष्ट्र | रत्नागिरि | खेड   | नावानगर           |
| महाराष्ट्र | रत्नागिरि | खेड   | कुम्बाद           |
| महाराष्ट्र | रत्नागिरि | खेड   | नन्दगांव          |
| महाराष्ट्र | रत्नागिरि | खेड   | संगलोट            |
| महाराष्ट्र | रत्नागिरि | खेड   | श्रीगांव          |
| महाराष्ट्र | रत्नागिरि | खेड   | खोपी              |
| महाराष्ट्र | रत्नागिरि | खेड   | नीव               |
| महाराष्ट्र | रत्नागिरि | खेड   | बजरंगनगर          |
| महाराष्ट्र | रत्नागिरि | खेड   | मोरवन्देकेएच      |
| महाराष्ट्र | रत्नागिरि | खेड   | चोरावाने          |
| महाराष्ट्र | रत्नागिरि | खेड   | श्रीगांवकेएच      |
| महाराष्ट्र | रत्नागिरि | खेड   | मिरले             |
| महाराष्ट्र | रत्नागिरि | खेड   | शिवकेएच           |
| महाराष्ट्र | रत्नागिरि | खेड   | तलवंतखेद          |
| महाराष्ट्र | रत्नागिरि | खेड   | सपरिली            |
| महाराष्ट्र | रत्नागिरि | खेड   | तलवतजवली          |
| महाराष्ट्र | रत्नागिरि | खेड   | चोरावानेउतेकरवाडी |
| महाराष्ट्र | रत्नागिरि | खेड   | तलवतपाल           |
| महाराष्ट्र | रत्नागिरि | खेड   | कावले             |
| महाराष्ट्र | रत्नागिरि | खेड   | कसाई              |
| महाराष्ट्र | रत्नागिरि | खेड   | आस्तीमोहल्ला      |
| महाराष्ट्र | रत्नागिरि | खेड   | साखर              |
| महाराष्ट्र | रत्नागिरि | खेड   | भेलसाईबुधावादी    |
| महाराष्ट्र | रत्नागिरि | खेड   | धामानन्द          |
| महाराष्ट्र | रत्नागिरि | खेड   | भेलसाईचौथाई       |
| महाराष्ट्र | रत्नागिरि | खेड   | वेवचीनचोटवादी     |
| महाराष्ट्र | रत्नागिरि | खेड   | धामानन्दगांवथन    |
| महाराष्ट्र | रत्नागिरि | खेड   | केलाने            |
| महाराष्ट्र | रत्नागिरि | खेड   | जावलीगांवथन       |
| महाराष्ट्र | रत्नागिरि | खेड   | जगदेवादी          |
| महाराष्ट्र | रत्नागिरि | खेड   | कुम्भावाली        |
| महाराष्ट्र | रत्नागिरि | खेड   | कुरावलगांवथन      |
| महाराष्ट्र | रत्नागिरि | खेड   | अम्बादास          |
| महाराष्ट्र | रत्नागिरि | लांजा | वेसुरले           |

|            |           |       |                           |
|------------|-----------|-------|---------------------------|
| महाराष्ट्र | रत्नागिरि | लांजा | शिराम्बवाली               |
| महाराष्ट्र | रत्नागिरि | लांजा | कोचारी                    |
| महाराष्ट्र | रत्नागिरि | लांजा | दाफाले                    |
| महाराष्ट्र | रत्नागिरि | लांजा | साल्पे                    |
| महाराष्ट्र | रत्नागिरि | लांजा | कुरचुमब                   |
| महाराष्ट्र | रत्नागिरि | लांजा | माचल                      |
| महाराष्ट्र | रत्नागिरि | लांजा | चाफेत                     |
| महाराष्ट्र | रत्नागिरि | लांजा | कंगावाली                  |
| महाराष्ट्र | रत्नागिरि | लांजा | वरल                       |
| महाराष्ट्र | रत्नागिरि | लांजा | चिंचुरती                  |
| महाराष्ट्र | रत्नागिरि | लांजा | खोरनीनको                  |
| महाराष्ट्र | रत्नागिरि | लांजा | पालू                      |
| महाराष्ट्र | रत्नागिरि | लांजा | हसोल                      |
| महाराष्ट्र | रत्नागिरि | लांजा | अगरगांव                   |
| महाराष्ट्र | रत्नागिरि | लांजा | कुम्भारगांव               |
| महाराष्ट्र | रत्नागिरि | लांजा | पराभानवाली                |
| महाराष्ट्र | रत्नागिरि | लांजा | गुराववादी                 |
| महाराष्ट्र | रत्नागिरि | लांजा | खानावादी                  |
| महाराष्ट्र | रत्नागिरि | लांजा | वाघरात                    |
| महाराष्ट्र | रत्नागिरि | लांजा | कान्ते                    |
| महाराष्ट्र | रत्नागिरि | लांजा | केतलगांव                  |
| महाराष्ट्र | रत्नागिरि | लांजा | बुद्धावादीटी.वरसावादीबीके |
| महाराष्ट्र | रत्नागिरि | लांजा | माजल                      |
| महाराष्ट्र | रत्नागिरि | लांजा | रामगांव                   |
| महाराष्ट्र | रत्नागिरि | लांजा | इसावाली                   |
| महाराष्ट्र | रत्नागिरि | लांजा | जवादे                     |
| महाराष्ट्र | रत्नागिरि | लांजा | भामबेद                    |
| महाराष्ट्र | रत्नागिरि | लांजा | पूरागांव                  |
| महाराष्ट्र | रत्नागिरि | लांजा | कुन्देवादी                |
| महाराष्ट्र | रत्नागिरि | लांजा | भादे                      |
| महाराष्ट्र | रत्नागिरि | लांजा | रावरी                     |
| महाराष्ट्र | रत्नागिरि | लांजा | हार्डखाले                 |
| महाराष्ट्र | रत्नागिरि | लांजा | बापरे                     |
| महाराष्ट्र | रत्नागिरि | लांजा | निवोसी                    |
| महाराष्ट्र | रत्नागिरि | लांजा | कुरंग                     |
| महाराष्ट्र | रत्नागिरि | लांजा | वाकेड                     |
| महाराष्ट्र | रत्नागिरि | लांजा | कोंडाज                    |
| महाराष्ट्र | रत्नागिरि | लांजा | पेनोर                     |
| महाराष्ट्र | रत्नागिरि | लांजा | विलवाडे                   |
| महाराष्ट्र | रत्नागिरि | लांजा | रुन                       |
| महाराष्ट्र | रत्नागिरि | लांजा | अरगांव                    |
| महाराष्ट्र | रत्नागिरि | लांजा | खोरगांव                   |

|            |           |         |                      |
|------------|-----------|---------|----------------------|
| महाराष्ट्र | रत्नागिरि | लांजा   | बोरथाडे              |
| महाराष्ट्र | रत्नागिरि | लांजा   | हरचे                 |
| महाराष्ट्र | रत्नागिरि | लांजा   | कोंडगांव             |
| महाराष्ट्र | रत्नागिरि | लांजा   | रिंगाने              |
| महाराष्ट्र | रत्नागिरि | पाजापुर | जारे                 |
| महाराष्ट्र | रत्नागिरि | पाजापुर | वतुल                 |
| महाराष्ट्र | रत्नागिरि | पाजापुर | येरादेव              |
| महाराष्ट्र | रत्नागिरि | पाजापुर | कोंडदासूर            |
| महाराष्ट्र | रत्नागिरि | पाजापुर | परसूले               |
| महाराष्ट्र | रत्नागिरि | पाजापुर | चिखाते               |
| महाराष्ट्र | रत्नागिरि | पाजापुर | कोंडसरकेएच           |
| महाराष्ट्र | रत्नागिरि | पाजापुर | पनगारीकेएच           |
| महाराष्ट्र | रत्नागिरि | पाजापुर | तिवारे               |
| महाराष्ट्र | रत्नागिरि | पाजापुर | धामनपे               |
| महाराष्ट्र | रत्नागिरि | पाजापुर | हारल                 |
| महाराष्ट्र | रत्नागिरि | पाजापुर | वरचीगोरववादी         |
| महाराष्ट्र | रत्नागिरि | पाजापुर | कोतापुर              |
| महाराष्ट्र | रत्नागिरि | पाजापुर | कोलवनखाडी            |
| महाराष्ट्र | रत्नागिरि | पाजापुर | सुन्दल               |
| महाराष्ट्र | रत्नागिरि | पाजापुर | खिगिनी               |
| महाराष्ट्र | रत्नागिरि | पाजापुर | केलावाडे             |
| महाराष्ट्र | रत्नागिरि | पाजापुर | पाथरदे               |
| महाराष्ट्र | रत्नागिरि | पाजापुर | पाचल                 |
| महाराष्ट्र | रत्नागिरि | पाजापुर | अगरेवादी             |
| महाराष्ट्र | रत्नागिरि | पाजापुर | भाराडे               |
| महाराष्ट्र | रत्नागिरि | पाजापुर | करक                  |
| महाराष्ट्र | रत्नागिरि | पाजापुर | हरदी                 |
| महाराष्ट्र | रत्नागिरि | पाजापुर | गोथानेदोनीवाडे       |
| महाराष्ट्र | रत्नागिरि | पाजापुर | ओसीवाले              |
| महाराष्ट्र | रत्नागिरि | पाजापुर | वलवद                 |
| महाराष्ट्र | रत्नागिरि | पाजापुर | कजीरदा               |
| महाराष्ट्र | रत्नागिरि | पाजापुर | फूपेरे               |
| महाराष्ट्र | रत्नागिरि | पाजापुर | राजापुर (एमसी)       |
| महाराष्ट्र | रत्नागिरि | पाजापुर | कोलाम्ब              |
| महाराष्ट्र | रत्नागिरि | पाजापुर | पाहिलीवादी (तम्हाने) |
| महाराष्ट्र | रत्नागिरि | पाजापुर | जम्भावाले            |
| महाराष्ट्र | रत्नागिरि | पाजापुर | मिलेंड               |
| महाराष्ट्र | रत्नागिरि | पाजापुर | बैगकाजीहुसैन         |
| महाराष्ट्र | रत्नागिरि | पाजापुर | हासोलतरफसाउन्दल      |
| महाराष्ट्र | रत्नागिरि | पाजापुर | पंगारीबीके.          |
| महाराष्ट्र | रत्नागिरि | पाजापुर | सेवादेव              |
| महाराष्ट्र | रत्नागिरि | पाजापुर | हटाडे                |

|            |           |           |                 |
|------------|-----------|-----------|-----------------|
| महाराष्ट्र | रत्नागिरि | पाजापुर   | डोंगर           |
| महाराष्ट्र | रत्नागिरि | पाजापुर   | मौसम            |
| महाराष्ट्र | रत्नागिरि | पाजापुर   | महालंगे         |
| महाराष्ट्र | रत्नागिरि | पाजापुर   | पनहेलतरफसुन्दल  |
| महाराष्ट्र | रत्नागिरि | पाजापुर   | सिजावाली        |
| महाराष्ट्र | रत्नागिरि | पाजापुर   | वालये           |
| महाराष्ट्र | रत्नागिरि | पाजापुर   | बन्दीवाडे       |
| महाराष्ट्र | रत्नागिरि | पाजापुर   | परिन्द्रावन     |
| महाराष्ट्र | रत्नागिरि | पाजापुर   | कुम्भावाडे      |
| महाराष्ट्र | रत्नागिरि | पाजापुर   | पालये           |
| महाराष्ट्र | रत्नागिरि | संगमेश्वर | कुम्भरखानीबीके  |
| महाराष्ट्र | रत्नागिरि | संगमेश्वर | शिराम्बे        |
| महाराष्ट्र | रत्नागिरि | संगमेश्वर | रतम्बी          |
| महाराष्ट्र | रत्नागिरि | संगमेश्वर | राजीवाली        |
| महाराष्ट्र | रत्नागिरि | संगमेश्वर | शिंदेअम्बेरी    |
| महाराष्ट्र | रत्नागिरि | संगमेश्वर | विकासनगर        |
| महाराष्ट्र | रत्नागिरि | संगमेश्वर | असेव            |
| महाराष्ट्र | रत्नागिरि | संगमेश्वर | कासे            |
| महाराष्ट्र | रत्नागिरि | संगमेश्वर | कुचाम्बे        |
| महाराष्ट्र | रत्नागिरि | संगमेश्वर | कुतगिरि         |
| महाराष्ट्र | रत्नागिरि | संगमेश्वर | पचाम्बे         |
| महाराष्ट्र | रत्नागिरि | संगमेश्वर | रनगव            |
| महाराष्ट्र | रत्नागिरि | संगमेश्वर | अम्बेत          |
| महाराष्ट्र | रत्नागिरि | संगमेश्वर | मावालेंज        |
| महाराष्ट्र | रत्नागिरि | संगमेश्वर | तुरल            |
| महाराष्ट्र | रत्नागिरि | संगमेश्वर | शिनावाडे        |
| महाराष्ट्र | रत्नागिरि | संगमेश्वर | कोंडभायरव       |
| महाराष्ट्र | रत्नागिरि | संगमेश्वर | मासररेंज        |
| महाराष्ट्र | रत्नागिरि | संगमेश्वर | कातुरदीकोंड     |
| महाराष्ट्र | रत्नागिरि | संगमेश्वर | निवाली          |
| महाराष्ट्र | रत्नागिरि | संगमेश्वर | गोलावाली        |
| महाराष्ट्र | रत्नागिरि | संगमेश्वर | श्रींगापुर      |
| महाराष्ट्र | रत्नागिरि | संगमेश्वर | तमबेदी          |
| महाराष्ट्र | रत्नागिरि | संगमेश्वर | अन्धेरी         |
| महाराष्ट्र | रत्नागिरि | संगमेश्वर | शिम्बावाने      |
| महाराष्ट्र | रत्नागिरि | संगमेश्वर | कुम्भारखानीकेएच |
| महाराष्ट्र | रत्नागिरि | संगमेश्वर | हेदली           |
| महाराष्ट्र | रत्नागिरि | संगमेश्वर | धामानी          |
| महाराष्ट्र | रत्नागिरि | संगमेश्वर | दिंगनी          |
| महाराष्ट्र | रत्नागिरि | संगमेश्वर | नयोरी           |
| महाराष्ट्र | रत्नागिरि | संगमेश्वर | पिरनदावाने      |
| महाराष्ट्र | रत्नागिरि | संगमेश्वर | मंजारे          |

|            |           |           |                    |
|------------|-----------|-----------|--------------------|
| महाराष्ट्र | रत्नागिरि | संगमेश्वर | तिवारेघेरापराचितगढ |
| महाराष्ट्र | रत्नागिरि | संगमेश्वर | असूरदे             |
| महाराष्ट्र | रत्नागिरि | संगमेश्वर | मालादेवादी         |
| महाराष्ट्र | रत्नागिरि | संगमेश्वर | उमरे               |
| महाराष्ट्र | रत्नागिरि | संगमेश्वर | संगमेश्वर          |
| महाराष्ट्र | रत्नागिरि | संगमेश्वर | उपले               |
| महाराष्ट्र | रत्नागिरि | संगमेश्वर | कोंडअम्बेद         |
| महाराष्ट्र | रत्नागिरि | संगमेश्वर | किन्जाले           |
| महाराष्ट्र | रत्नागिरि | संगमेश्वर | वाशितरफसंगमेश्वर   |
| महाराष्ट्र | रत्नागिरि | संगमेश्वर | देवालेघेरापराचीतगड |
| महाराष्ट्र | रत्नागिरि | संगमेश्वर | कुले               |
| महाराष्ट्र | रत्नागिरि | संगमेश्वर | कुरधून्दा          |
| महाराष्ट्र | रत्नागिरि | संगमेश्वर | फन्सावाले          |
| महाराष्ट्र | रत्नागिरि | संगमेश्वर | सायाले             |
| महाराष्ट्र | रत्नागिरि | संगमेश्वर | कतावाली            |
| महाराष्ट्र | रत्नागिरि | संगमेश्वर | तामनाले            |
| महाराष्ट्र | रत्नागिरि | संगमेश्वर | कुण्डी             |
| महाराष्ट्र | रत्नागिरि | संगमेश्वर | निगुडवाडी          |
| महाराष्ट्र | रत्नागिरि | संगमेश्वर | गोथाने             |
| महाराष्ट्र | रत्नागिरि | संगमेश्वर | बेलारीबीके         |
| महाराष्ट्र | रत्नागिरि | संगमेश्वर | बेलारीवाडी         |
| महाराष्ट्र | रत्नागिरि | संगमेश्वर | कोंडओजारे          |
| महाराष्ट्र | रत्नागिरि | संगमेश्वर | तालावाडेतरफदेवरुख  |
| महाराष्ट्र | रत्नागिरि | संगमेश्वर | मैथधामपुर          |
| महाराष्ट्र | रत्नागिरि | संगमेश्वर | चांदवाने           |
| महाराष्ट्र | रत्नागिरि | संगमेश्वर | बेलारीकेएच         |
| महाराष्ट्र | रत्नागिरि | संगमेश्वर | बामनोली            |
| महाराष्ट्र | रत्नागिरि | संगमेश्वर | सोनारवाडी          |
| महाराष्ट्र | रत्नागिरि | संगमेश्वर | मारला              |
| महाराष्ट्र | रत्नागिरि | संगमेश्वर | अगरेवाडी           |
| महाराष्ट्र | रत्नागिरि | संगमेश्वर | करनदेवाडी          |
| महाराष्ट्र | रत्नागिरि | संगमेश्वर | हातीव              |
| महाराष्ट्र | रत्नागिरि | संगमेश्वर | खादीकोलवन          |
| महाराष्ट्र | रत्नागिरि | संगमेश्वर | अंगावाली           |
| महाराष्ट्र | रत्नागिरि | संगमेश्वर | कोंडरन             |
| महाराष्ट्र | रत्नागिरि | संगमेश्वर | देवघर              |
| महाराष्ट्र | रत्नागिरि | संगमेश्वर | बोंडेय             |
| महाराष्ट्र | रत्नागिरि | संगमेश्वर | ओजरेबीके           |
| महाराष्ट्र | रत्नागिरि | संगमेश्वर | नीवधे              |
| महाराष्ट्र | रत्नागिरि | संगमेश्वर | चाफावाली           |
| महाराष्ट्र | रत्नागिरि | संगमेश्वर | निनावे             |
| महाराष्ट्र | रत्नागिरि | संगमेश्वर | दाखिन              |

|            |           |           |                 |
|------------|-----------|-----------|-----------------|
| महाराष्ट्र | रत्नागिरि | संगमेश्वर | मुरशी           |
| महाराष्ट्र | रत्नागिरि | संगमेश्वर | भादकमबे         |
| महाराष्ट्र | रत्नागिरि | संगमेश्वर | भोवादे          |
| महाराष्ट्र | रत्नागिरि | संगमेश्वर | किरबेत          |
| महाराष्ट्र | रत्नागिरि | संगमेश्वर | देवादे          |
| महाराष्ट्र | रत्नागिरि | संगमेश्वर | वादीआधीशिती     |
| महाराष्ट्र | सांगली    | शिराला    | जोलामबी         |
| महाराष्ट्र | सांगली    | शिराला    | वाशी            |
| महाराष्ट्र | सांगली    | शिराला    | खुन्दलापुर      |
| महाराष्ट्र | सांगली    | शिराला    | मनदुर (सीटी)    |
| महाराष्ट्र | सांगली    | शिराला    | मनदुर           |
| महाराष्ट्र | सांगली    | शिराला    | गुधे            |
| महाराष्ट्र | सांगली    | शिराला    | मानेवाडी        |
| महाराष्ट्र | सांगली    | शिराला    | पानुमबरेतरफवरुण |
| महाराष्ट्र | सांगली    | शिराला    | मेनी            |
| महाराष्ट्र | सांगली    | शिराला    | चरण             |
| महाराष्ट्र | सांगली    | शिराला    | शेंडेवाडी       |
| महाराष्ट्र | सांगली    | शिराला    | नाथवाडे         |
| महाराष्ट्र | सतारा     | जौली      | बोंडरवाडी       |
| महाराष्ट्र | सतारा     | जौली      | भूतेघर          |
| महाराष्ट्र | सतारा     | जौली      | वाहीते          |
| महाराष्ट्र | सतारा     | जौली      | येरनेबीके       |
| महाराष्ट्र | सतारा     | जौली      | वलंजवाडी        |
| महाराष्ट्र | सतारा     | जौली      | उम्बारी         |
| महाराष्ट्र | सतारा     | जौली      | येरनेकेएच       |
| महाराष्ट्र | सतारा     | जौली      | माजरेवाडी       |
| महाराष्ट्र | सतारा     | जौली      | अचाली           |
| महाराष्ट्र | सतारा     | जौली      | देवासारे        |
| महाराष्ट्र | सतारा     | जौली      | जारेवाडी        |
| महाराष्ट्र | सतारा     | जौली      | कुरालोसी        |
| महाराष्ट्र | सतारा     | जौली      | हातेघर          |
| महाराष्ट्र | सतारा     | जौली      | सोंदारी         |
| महाराष्ट्र | सतारा     | जौली      | सेघर            |
| महाराष्ट्र | सतारा     | जौली      | कुरोसी          |
| महाराष्ट्र | सतारा     | जौली      | दाभेमोहन        |
| महाराष्ट्र | सतारा     | जौली      | भालेघर          |
| महाराष्ट्र | सतारा     | जौली      | सोनत            |
| महाराष्ट्र | सतारा     | जौली      | कलमगांवकलमकर    |
| महाराष्ट्र | सतारा     | जौली      | दाभेदाभेकर      |
| महाराष्ट्र | सतारा     | जौली      | दाभेतुरुक       |
| महाराष्ट्र | सतारा     | जौली      | ओखावाडी         |
| महाराष्ट्र | सतारा     | जौली      | श्रीनार         |

|            |       |      |                  |
|------------|-------|------|------------------|
| महाराष्ट्र | सतारा | जौली | लखवद             |
| महाराष्ट्र | सतारा | जौली | कोतरोसी          |
| महाराष्ट्र | सतारा | जौली | भोगावालीटी. मेधा |
| महाराष्ट्र | सतारा | जौली | खामबीयपोकले      |
| महाराष्ट्र | सतारा | जौली | अमसी             |
| महाराष्ट्र | सतारा | जौली | रंगेघर           |
| महाराष्ट्र | सतारा | जौली | दिवदेव           |
| महाराष्ट्र | सतारा | जौली | माम्मूदी         |
| महाराष्ट्र | सतारा | जौली | कंदत             |
| महाराष्ट्र | सतारा | जौली | वरसोलीकोली       |
| महाराष्ट्र | सतारा | जौली | गलदेव            |
| महाराष्ट्र | सतारा | जौली | खामबीलचोरगे      |
| महाराष्ट्र | सतारा | जौली | खारोशी           |
| महाराष्ट्र | सतारा | जौली | वदगारे           |
| महाराष्ट्र | सतारा | जौली | सनगांव           |
| महाराष्ट्र | सतारा | जौली | दारेबीके         |
| महाराष्ट्र | सतारा | जौली | रेनोशी           |
| महाराष्ट्र | सतारा | जौली | जादोनी           |
| महाराष्ट्र | सतारा | जौली | हरचन्दी          |
| महाराष्ट्र | सतारा | जौली | महतेकेएच         |
| महाराष्ट्र | सतारा | जौली | मोहत             |
| महाराष्ट्र | सतारा | जौली | गोनदेमल          |
| महाराष्ट्र | सतारा | जौली | वेंगले           |
| महाराष्ट्र | सतारा | जौली | बेलावाडे         |
| महाराष्ट्र | सतारा | जौली | रुले             |
| महाराष्ट्र | सतारा | जौली | पालीटी. अटेगांव  |
| महाराष्ट्र | सतारा | जौली | दोदानी           |
| महाराष्ट्र | सतारा | जौली | गंजे             |
| महाराष्ट्र | सतारा | जौली | अपती             |
| महाराष्ट्र | सतारा | जौली | गावाधोशी         |
| महाराष्ट्र | सतारा | जौली | मारादमूरे        |
| महाराष्ट्र | सतारा | जौली | अगलावेवाडी       |
| महाराष्ट्र | सतारा | जौली | सालोशी           |
| महाराष्ट्र | सतारा | जौली | उचाट             |
| महाराष्ट्र | सतारा | जौली | फूरुस            |
| महाराष्ट्र | सतारा | जौली | कुमभारगानी       |
| महाराष्ट्र | सतारा | जौली | अवलन             |
| महाराष्ट्र | सतारा | जौली | मोरगड            |
| महाराष्ट्र | सतारा | जौली | महमूलकरवाडी      |
| महाराष्ट्र | सतारा | जौली | लामज             |
| महाराष्ट्र | सतारा | जौली | वालने            |
| महाराष्ट्र | सतारा | जौली | तम्बीटी. मेधा    |

|            |       |      |                  |
|------------|-------|------|------------------|
| महाराष्ट्र | सतारा | जौली | मोरवाले          |
| महाराष्ट्र | सतारा | जौली | वालवान           |
| महाराष्ट्र | सतारा | जौली | संगवीटी. मेधो    |
| महाराष्ट्र | सतारा | जौली | निवाली           |
| महाराष्ट्र | सतारा | जौली | नर्फदेव          |
| महाराष्ट्र | सतारा | जौली | पर्वतटी. वेगवाले |
| महाराष्ट्र | सतारा | जौली | अहीर             |
| महाराष्ट्र | सतारा | जौली | टेटली            |
| महाराष्ट्र | सतारा | जौली | मालेश्वर         |
| महाराष्ट्र | सतारा | जौली | मलचौडी           |
| महाराष्ट्र | सतारा | जौली | निजारे           |
| महाराष्ट्र | सतारा | जौली | गधावली           |
| महाराष्ट्र | सतारा | जौली | धानकवाडी         |
| महाराष्ट्र | सतारा | जौली | अकलपे            |
| महाराष्ट्र | सतारा | जौली | करान्दीटी. मेधा  |
| महाराष्ट्र | सतारा | जौली | कोलघर            |
| महाराष्ट्र | सतारा | जौली | सवारी            |
| महाराष्ट्र | सतारा | जौली | सयाली            |
| महाराष्ट्र | सतारा | जौली | अरा              |
| महाराष्ट्र | सतारा | जौली | मोरनी            |
| महाराष्ट्र | सतारा | जौली | दुंद             |
| महाराष्ट्र | सतारा | जौली | येकिव            |
| महाराष्ट्र | सतारा | जौली | सिन्दी           |
| महाराष्ट्र | सतारा | जौली | अन्धेरी          |
| महाराष्ट्र | सतारा | जौली | कस               |
| महाराष्ट्र | सतारा | जौली | महावसी           |
| महाराष्ट्र | सतारा | जौली | चाकदेव           |
| महाराष्ट्र | सतारा | जौली | पीमपरीटी. टम्ब   |
| महाराष्ट्र | सतारा | जौली | महालंग           |
| महाराष्ट्र | सतारा | जौली | रावंदी           |
| महाराष्ट्र | सतारा | जौली | मेटसिन्दी        |
| महाराष्ट्र | सतारा | जौली | माजरेसेवन्दी     |
| महाराष्ट्र | सतारा | जौली | माउजेशिवान्दी    |
| महाराष्ट्र | सतारा | जौली | फलानी            |
| महाराष्ट्र | सतारा | जौली | अदोसी            |
| महाराष्ट्र | सतारा | जौली | मदोसी            |
| महाराष्ट्र | सतारा | जौली | खिरखान्दी        |
| महाराष्ट्र | सतारा | जौली | कुसापुरा         |
| महाराष्ट्र | सतारा | जौली | मुनावाले         |
| महाराष्ट्र | सतारा | जौली | उमबारेवादी       |
| महाराष्ट्र | सतारा | जौली | करगांव           |
| महाराष्ट्र | सतारा | जौली | मेटईनडावाली      |



|            |       |            |                   |
|------------|-------|------------|-------------------|
| महाराष्ट्र | सतारा | जौली       | टम्बी             |
| महाराष्ट्र | सतारा | जौली       | वसोता             |
| महाराष्ट्र | सतारा | जौली       | मलदेव             |
| महाराष्ट्र | सतारा | जौली       | कुसावाडे          |
| महाराष्ट्र | सतारा | जौली       | ताकवाली           |
| महाराष्ट्र | सतारा | जौली       | देर               |
| महाराष्ट्र | सतारा | जौली       | पालीटीटम्ब        |
| महाराष्ट्र | सतारा | जौली       | वेले              |
| महाराष्ट्र | सतारा | जौली       | सवरत              |
| महाराष्ट्र | सतारा | जौली       | जुमगती            |
| महाराष्ट्र | सतारा | जौली       | जम्बरुक           |
| महाराष्ट्र | सतारा | कोरेगांव   | रुटवादी           |
| महाराष्ट्र | सतारा | कोरेगांव   | गुजारवाडी         |
| महाराष्ट्र | सतारा | महाबलेश्वर | कसीतरामाहाबलेश्वर |
| महाराष्ट्र | सतारा | महाबलेश्वर | जोली              |
| महाराष्ट्र | सतारा | महाबलेश्वर | दारे              |
| महाराष्ट्र | सतारा | महाबलेश्वर | अवाकली            |
| महाराष्ट्र | सतारा | महाबलेश्वर | नाकीन्दा          |
| महाराष्ट्र | सतारा | महाबलेश्वर | महाबलेश्वर (एमसी) |
| महाराष्ट्र | सतारा | महाबलेश्वर | रनअदवागोंड        |
| महाराष्ट्र | सतारा | महाबलेश्वर | कुम्भारोसी        |
| महाराष्ट्र | सतारा | महाबलेश्वर | मेतगुटाद          |
| महाराष्ट्र | सतारा | महाबलेश्वर | हरोसी             |
| महाराष्ट्र | सतारा | महाबलेश्वर | दुधोसी            |
| महाराष्ट्र | सतारा | महाबलेश्वर | पतपर              |
| महाराष्ट्र | सतारा | महाबलेश्वर | परसोंड            |
| महाराष्ट्र | सतारा | महाबलेश्वर | मेटटालिये         |
| महाराष्ट्र | सतारा | महाबलेश्वर | भेकावली           |
| महाराष्ट्र | सतारा | महाबलेश्वर | कुम्बथे           |
| महाराष्ट्र | सतारा | महाबलेश्वर | परपर              |
| महाराष्ट्र | सतारा | महाबलेश्वर | बीरवादी           |
| महाराष्ट्र | सतारा | महाबलेश्वर | सिरवादी           |
| महाराष्ट्र | सतारा | महाबलेश्वर | सिंडोला           |
| महाराष्ट्र | सतारा | महाबलेश्वर | नवाली             |
| महाराष्ट्र | सतारा | महाबलेश्वर | मालूसर            |
| महाराष्ट्र | सतारा | महाबलेश्वर | बीरमानी           |
| महाराष्ट्र | सतारा | महाबलेश्वर | मनघर              |
| महाराष्ट्र | सतारा | महाबलेश्वर | टेकावाली          |
| महाराष्ट्र | सतारा | महाबलेश्वर | हटलोट             |
| महाराष्ट्र | सतारा | महाबलेश्वर | दुधागांव          |
| महाराष्ट्र | सतारा | महाबलेश्वर | गरोसी             |
| महाराष्ट्र | सतारा | महाबलेश्वर | पारुत             |

|            |       |            |            |
|------------|-------|------------|------------|
| महाराष्ट्र | सतारा | महाबलेश्वर | चिखाली     |
| महाराष्ट्र | सतारा | महाबलेश्वर | येरानदल    |
| महाराष्ट्र | सतारा | महाबलेश्वर | चतुरबेत    |
| महाराष्ट्र | सतारा | महाबलेश्वर | घवारी      |
| महाराष्ट्र | सतारा | महाबलेश्वर | धारदेव     |
| महाराष्ट्र | सतारा | महाबलेश्वर | जंजवद      |
| महाराष्ट्र | सतारा | महाबलेश्वर | देवाली     |
| महाराष्ट्र | सतारा | महाबलेश्वर | वीवार      |
| महाराष्ट्र | सतारा | महाबलेश्वर | घोनासपुर   |
| महाराष्ट्र | सतारा | महाबलेश्वर | कलमगांव    |
| महाराष्ट्र | सतारा | महाबलेश्वर | तलदेव      |
| महाराष्ट्र | सतारा | पटन        | मलोसी      |
| महाराष्ट्र | सतारा | पटन        | कुसावादे   |
| महाराष्ट्र | सतारा | पटन        | कुसी       |
| महाराष्ट्र | सतारा | पटन        | दिचोली     |
| महाराष्ट्र | सतारा | पटन        | निवाडे     |
| महाराष्ट्र | सतारा | पटन        | श्रीशिंगे  |
| महाराष्ट्र | सतारा | पटन        | तोंदोसी    |
| महाराष्ट्र | सतारा | पटन        | भारसाखले   |
| महाराष्ट्र | सतारा | पटन        | धोकावाले   |
| महाराष्ट्र | सतारा | पटन        | वैन        |
| महाराष्ट्र | सतारा | पटन        | धरोसी      |
| महाराष्ट्र | सतारा | पटन        | निवाकने    |
| महाराष्ट्र | सतारा | पटन        | मरलोसी     |
| महाराष्ट्र | सतारा | पटन        | अरल        |
| महाराष्ट्र | सतारा | पटन        | काथी       |
| महाराष्ट्र | सतारा | पटन        | दिवासीकेएच |
| महाराष्ट्र | सतारा | पटन        | पुनवाली    |
| महाराष्ट्र | सतारा | पटन        | गादेवाडी   |
| महाराष्ट्र | सतारा | पटन        | मनदुरे     |
| महाराष्ट्र | सतारा | पटन        | जादोली     |
| महाराष्ट्र | सतारा | पटान       | किसरौल     |
| महाराष्ट्र | सतारा | पटान       | गोजेगांव   |
| महाराष्ट्र | सतारा | पटान       | नवाजा      |
| महाराष्ट्र | सतारा | पटान       | चाफोली     |
| महाराष्ट्र | सतारा | पटान       | धैलवाडी    |
| महाराष्ट्र | सतारा | पटान       | मनधोशी     |
| महाराष्ट्र | सतारा | पटान       | मिरगांव    |
| महाराष्ट्र | सतारा | पटान       | घानाव      |
| महाराष्ट्र | सतारा | पटान       | वाटोले     |
| महाराष्ट्र | सतारा | पटान       | तोरण       |
| महाराष्ट्र | सतारा | पटान       | नहिमब      |

|            |       |      |                |
|------------|-------|------|----------------|
| महाराष्ट्र | सतारा | पटान | हमबरली         |
| महाराष्ट्र | सतारा | पटान | पदलोशी         |
| महाराष्ट्र | सतारा | पटान | अमबावन         |
| महाराष्ट्र | सतारा | पटान | वाजगांव        |
| महाराष्ट्र | सतारा | पटान | घाटमाथा        |
| महाराष्ट्र | सतारा | पटान | केर            |
| महाराष्ट्र | सतारा | पटान | कमारगांव       |
| महाराष्ट्र | सतारा | पटान | धयाती          |
| महाराष्ट्र | सतारा | पटान | खारदवाडी       |
| महाराष्ट्र | सतारा | पटान | गोकुलतरफहेलवाक |
| महाराष्ट्र | सतारा | पटान | करवाट          |
| महाराष्ट्र | सतारा | पटान | बोनदरी         |
| महाराष्ट्र | सतारा | पटान | गाधावखोप       |
| महाराष्ट्र | सतारा | पटान | घेरादातेगद     |
| महाराष्ट्र | सतारा | पटान | शिवानंदेश्वर   |
| महाराष्ट्र | सतारा | पटान | नानेल          |
| महाराष्ट्र | सतारा | पटान | केमसे          |
| महाराष्ट्र | सतारा | पटान | मरूलतरफपटान    |
| महाराष्ट्र | सतारा | पटान | बोपाली         |
| महाराष्ट्र | सतारा | पटान | रासाती         |
| महाराष्ट्र | सतारा | पटान | थानकल          |
| महाराष्ट्र | सतारा | पटान | बाजे           |
| महाराष्ट्र | सतारा | पटान | मसतेवाडी       |
| महाराष्ट्र | सतारा | पटान | नेचल           |
| महाराष्ट्र | सतारा | पटान | हेलवक          |
| महाराष्ट्र | सतारा | पटान | मनधेघर         |
| महाराष्ट्र | सतारा | पटान | कोनधावाले      |
| महाराष्ट्र | सतारा | पटान | वनजोल          |
| महाराष्ट्र | सतारा | पटान | वघने           |
| महाराष्ट्र | सतारा | पटान | गोवारे         |
| महाराष्ट्र | सतारा | पटान | चाफर           |
| महाराष्ट्र | सतारा | पटान | काडोली         |
| महाराष्ट्र | सतारा | पटान | जाकाडे         |
| महाराष्ट्र | सतारा | पटान | तलीय           |
| महाराष्ट्र | सतारा | पटान | मानरी          |
| महाराष्ट्र | सतारा | पटान | पाथरपुंज       |
| महाराष्ट्र | सतारा | पटान | कोलने          |
| महाराष्ट्र | सतारा | पटान | रिसावाड        |
| महाराष्ट्र | सतारा | पटान | नतोशी          |
| महाराष्ट्र | सतारा | पटान | गोथाने         |
| महाराष्ट्र | सतारा | पटान | बाहे           |
| महाराष्ट्र | सतारा | पटान | माला           |

|            |       |       |               |
|------------|-------|-------|---------------|
| महाराष्ट्र | सतारा | पटान  | अमबराग        |
| महाराष्ट्र | सतारा | पटान  | पंचगनी        |
| महाराष्ट्र | सतारा | पटान  | अतोली         |
| महाराष्ट्र | सतारा | पटान  | कलकेवाडी      |
| महाराष्ट्र | सतारा | पटान  | हमबरवाडी      |
| महाराष्ट्र | सतारा | पटान  | कोदल          |
| महाराष्ट्र | सतारा | पटान  | काहिर         |
| महाराष्ट्र | सतारा | पटान  | असावालेवाडी   |
| महाराष्ट्र | सतारा | पटान  | हमबारने       |
| महाराष्ट्र | सतारा | पटान  | पालाशी        |
| महाराष्ट्र | सतारा | पटान  | पानेरी        |
| महाराष्ट्र | सतारा | पटान  | कासले         |
| महाराष्ट्र | सतारा | पटान  | रुवाले        |
| महाराष्ट्र | सतारा | पटान  | सातार         |
| महाराष्ट्र | सतारा | पटान  | घोटली         |
| महाराष्ट्र | सतारा | पटान  | नीवी          |
| महाराष्ट्र | सतारा | पटान  | कसानी         |
| महाराष्ट्र | सतारा | सतारा | चिनचानी       |
| महाराष्ट्र | सतारा | सतारा | गोगावालेवाडी  |
| महाराष्ट्र | सतारा | सतारा | अकाले         |
| महाराष्ट्र | सतारा | सतारा | कामाथीटीसतारा |
| महाराष्ट्र | सतारा | सतारा | अगदेवाडी      |
| महाराष्ट्र | सतारा | सतारा | पाराम्बे      |
| महाराष्ट्र | सतारा | सतारा | जोतिबाचिवाडी  |
| महाराष्ट्र | सतारा | सतारा | अताल्लि       |
| महाराष्ट्र | सतारा | सतारा | सावाली        |
| महाराष्ट्र | सतारा | सतारा | भाम्बावाली    |
| महाराष्ट्र | सतारा | सतारा | कुरुलबाजि     |
| महाराष्ट्र | सतारा | सतारा | यावातेश्वर    |
| महाराष्ट्र | सतारा | सतारा | पाटेघर        |
| महाराष्ट्र | सतारा | सतारा | कातावालीख     |
| महाराष्ट्र | सतारा | सतारा | नावाली        |
| महाराष्ट्र | सतारा | सतारा | केलावली       |
| महाराष्ट्र | सतारा | सतारा | नित्राल       |
| महाराष्ट्र | सतारा | सतारा | ताकावाली      |
| महाराष्ट्र | सतारा | सतारा | कुसख          |
| महाराष्ट्र | सतारा | सतारा | खादेगांव      |
| महाराष्ट्र | सतारा | सतारा | संदावाली      |
| महाराष्ट्र | सतारा | सतारा | चालकेवली      |
| महाराष्ट्र | सतारा | सतारा | थोतेघर        |
| महाराष्ट्र | सतारा | सतारा | रायगढ         |
| महाराष्ट्र | सतारा | सतारा | बोपोशी        |

|            |            |         |               |
|------------|------------|---------|---------------|
| महाराष्ट्र | सतारा      | वई      | जामभाली       |
| महाराष्ट्र | सतारा      | वई      | घेराकेलनजा    |
| महाराष्ट्र | सतारा      | वई      | येरुली        |
| महाराष्ट्र | सतारा      | वई      | कोचालेवाडी    |
| महाराष्ट्र | सतारा      | वई      | खावाली        |
| महाराष्ट्र | सतारा      | वई      | अभेपुरी       |
| महाराष्ट्र | सतारा      | वई      | दुईचिवाडी     |
| महाराष्ट्र | सतारा      | वई      | किरोनडे       |
| महाराष्ट्र | सतारा      | वई      | जोर           |
| महाराष्ट्र | सतारा      | वई      | कोनभावाले     |
| महाराष्ट्र | सतारा      | वई      | गोलेगांव      |
| महाराष्ट्र | सतारा      | वई      | उलेम्ब        |
| महाराष्ट्र | सतारा      | वई      | बालाकावाडी    |
| महाराष्ट्र | सतारा      | वई      | असागांव       |
| महाराष्ट्र | सतारा      | वई      | नंदगने        |
| महाराष्ट्र | सतारा      | वई      | पारातावाडी    |
| महाराष्ट्र | सतारा      | वई      | जमभुलाने      |
| महाराष्ट्र | सिंधुदुर्ग | देवगाद  | भालावाडी      |
| महाराष्ट्र | सिंधुदुर्ग | देवगाद  | पोमभुरले      |
| महाराष्ट्र | सिंधुदुर्ग | देवगाद  | फानासगांव     |
| महाराष्ट्र | सिंधुदुर्ग | देवगाद  | वेलगावे       |
| महाराष्ट्र | सिंधुदुर्ग | देवगाद  | वधीवरे        |
| महाराष्ट्र | सिंधुदुर्ग | देवगाद  | माहातुनगे     |
| महाराष्ट्र | सिंधुदुर्ग | देवगाद  | नब            |
| महाराष्ट्र | सिंधुदुर्ग | देवगाद  | गाभीतामहने    |
| महाराष्ट्र | सिंधुदुर्ग | देवगाद  | शिरावाली      |
| महाराष्ट्र | सिंधुदुर्ग | देवगाद  | शेवारे        |
| महाराष्ट्र | सिंधुदुर्ग | देवगाद  | हबपिद         |
| महाराष्ट्र | सिंधुदुर्ग | देवगाद  | निमातवाडी     |
| महाराष्ट्र | सिंधुदुर्ग | देवगाद  | चाफेद         |
| महाराष्ट्र | सिंधुदुर्ग | देवगाद  | लिनगदल        |
| महाराष्ट्र | सिंधुदुर्ग | देवगाद  | सालशि         |
| महाराष्ट्र | सिंधुदुर्ग | देवगाद  | शेरीघेराकामते |
| महाराष्ट्र | सिंधुदुर्ग | देवगाद  | एरे           |
| महाराष्ट्र | सिंधुदुर्ग | देवगाद  | तमबालदेग      |
| महाराष्ट्र | सिंधुदुर्ग | देवगाद  | रेमबावाली     |
| महाराष्ट्र | सिंधुदुर्ग | देवगाद  | कुवाले        |
| महाराष्ट्र | सिंधुदुर्ग | देवगाद  | खुदी          |
| महाराष्ट्र | सिंधुदुर्ग | कनकावली | वाईनगानी      |
| महाराष्ट्र | सिंधुदुर्ग | कनकावली | शेरपे         |
| महाराष्ट्र | सिंधुदुर्ग | कनकावली | जामभालनगर     |
| महाराष्ट्र | सिंधुदुर्ग | कनकावली | दारूम         |

|            |            |         |                     |
|------------|------------|---------|---------------------|
| महाराष्ट्र | सिंधुदुर्ग | कनकावली | धारेश्वर            |
| महाराष्ट्र | सिंधुदुर्ग | कनकावली | ओजाराम              |
| महाराष्ट्र | सिंधुदुर्ग | कनकावली | नागसावानतवाड़ी      |
| महाराष्ट्र | सिंधुदुर्ग | कनकावली | घोनसारी             |
| महाराष्ट्र | सिंधुदुर्ग | कनकावली | कोलोशि              |
| महाराष्ट्र | सिंधुदुर्ग | कनकावली | फोनदाघाट            |
| महाराष्ट्र | सिंधुदुर्ग | कनकावली | दामारे              |
| महाराष्ट्र | सिंधुदुर्ग | कनकावली | अयानाल              |
| महाराष्ट्र | सिंधुदुर्ग | कनकावली | उत्तरवाजारपेथ       |
| महाराष्ट्र | सिंधुदुर्ग | कनकावली | कोनडये              |
| महाराष्ट्र | सिंधुदुर्ग | कनकावली | हारकुलख             |
| महाराष्ट्र | सिंधुदुर्ग | कनकावली | सवदेव               |
| महाराष्ट्र | सिंधुदुर्ग | कनकावली | मैन                 |
| महाराष्ट्र | सिंधुदुर्ग | कनकावली | भारनी               |
| महाराष्ट्र | सिंधुदुर्ग | कनकावली | कुमभावाडे           |
| महाराष्ट्र | सिंधुदुर्ग | कनकावली | तारानदाले           |
| महाराष्ट्र | सिंधुदुर्ग | कनकावली | गांधीनगर            |
| महाराष्ट्र | सिंधुदुर्ग | कनकावली | रामेश्वरनगर         |
| महाराष्ट्र | सिंधुदुर्ग | कनकावली | भिरावनडे            |
| महाराष्ट्र | सिंधुदुर्ग | कनकावली | हमबारने             |
| महाराष्ट्र | सिंधुदुर्ग | कनकावली | पीसकमाते            |
| महाराष्ट्र | सिंधुदुर्ग | कनकावली | वारावाडे            |
| महाराष्ट्र | सिंधुदुर्ग | कनकावली | नाताल               |
| महाराष्ट्र | सिंधुदुर्ग | कनकावली | दारीसते             |
| महाराष्ट्र | सिंधुदुर्ग | कनकावली | दिगावाले            |
| महाराष्ट्र | सिंधुदुर्ग | कनकावली | शिरवाल              |
| महाराष्ट्र | सिंधुदुर्ग | कनकावली | राजनगांव            |
| महाराष्ट्र | सिंधुदुर्ग | कनकावली | कासावन              |
| महाराष्ट्र | सिंधुदुर्ग | कनकावली | पिमपालगांव          |
| महाराष्ट्र | सिंधुदुर्ग | कनकावली | ओसारगांव            |
| महाराष्ट्र | सिंधुदुर्ग | कनकावली | भाईरावगांव          |
| महाराष्ट्र | सिंधुदुर्ग | कनकावली | येवतेश्वरगांव       |
| महाराष्ट्र | सिंधुदुर्ग | कनकावली | नारदवे              |
| महाराष्ट्र | सिंधुदुर्ग | कनकावली | जामभाईगांव          |
| महाराष्ट्र | सिंधुदुर्ग | कनकावली | कालासूली            |
| महाराष्ट्र | सिंधुदुर्ग | कुदाल   | कुपावाडे            |
| महाराष्ट्र | सिंधुदुर्ग | कुदाल   | गावालेगांव          |
| महाराष्ट्र | सिंधुदुर्ग | कुदाल   | भुतवाद              |
| महाराष्ट्र | सिंधुदुर्ग | कुदाल   | दुर्गनगर            |
| महाराष्ट्र | सिंधुदुर्ग | कुदाल   | भादगांवबीके.        |
| महाराष्ट्र | सिंधुदुर्ग | कुदाल   | भादगांवख            |
| महाराष्ट्र | सिंधुदुर्ग | कुदाल   | सोनावाडेटर्फकालसूली |

|            |            |            |                    |
|------------|------------|------------|--------------------|
| महाराष्ट्र | सिंधुदुर्ग | कुदाल      | भारानी             |
| महाराष्ट्र | सिंधुदुर्ग | कुदाल      | घोटागे             |
| महाराष्ट्र | सिंधुदुर्ग | कुदाल      | निरुखे             |
| महाराष्ट्र | सिंधुदुर्ग | कुदाल      | पानगराद            |
| महाराष्ट्र | सिंधुदुर्ग | कुदाल      | वरदे               |
| महाराष्ट्र | सिंधुदुर्ग | कुदाल      | पादावे             |
| महाराष्ट्र | सिंधुदुर्ग | कुदाल      | कादावाल            |
| महाराष्ट्र | सिंधुदुर्ग | कुदाल      | एवालेगांव          |
| महाराष्ट्र | सिंधुदुर्ग | कुदाल      | कुसागांव           |
| महाराष्ट्र | सिंधुदुर्ग | कुदाल      | रूमादगांव          |
| महाराष्ट्र | सिंधुदुर्ग | कुदाल      | गिरगांव            |
| महाराष्ट्र | सिंधुदुर्ग | कुदाल      | किनलोस             |
| महाराष्ट्र | सिंधुदुर्ग | कुदाल      | नेरूरके. नारूर     |
| महाराष्ट्र | सिंधुदुर्ग | कुदाल      | हिरलोक             |
| महाराष्ट्र | सिंधुदुर्ग | कुदाल      | अंजिवाड़े          |
| महाराष्ट्र | सिंधुदुर्ग | कुदाल      | शिवापुर            |
| महाराष्ट्र | सिंधुदुर्ग | कुदाल      | नारूर              |
| महाराष्ट्र | सिंधुदुर्ग | कुदाल      | केरावाड़ेके. नारूर |
| महाराष्ट्र | सिंधुदुर्ग | कुदाल      | निलेली             |
| महाराष्ट्र | सिंधुदुर्ग | कुदाल      | पानदूर             |
| महाराष्ट्र | सिंधुदुर्ग | कुदाल      | वासोली             |
| महाराष्ट्र | सिंधुदुर्ग | कुदाल      | चफेली              |
| महाराष्ट्र | सिंधुदुर्ग | कुदाल      | घोथोस              |
| महाराष्ट्र | सिंधुदुर्ग | कुदाल      | निवाजे             |
| महाराष्ट्र | सिंधुदुर्ग | कुदाल      | साकिरडे            |
| महाराष्ट्र | सिंधुदुर्ग | कुदाल      | उपावाड़े           |
| महाराष्ट्र | सिंधुदुर्ग | कुदाल      | पुलास              |
| महाराष्ट्र | सिंधुदुर्ग | कुदाल      | गांधीग्राम         |
| महाराष्ट्र | सिंधुदुर्ग | कुदाल      | वादोस              |
| महाराष्ट्र | सिंधुदुर्ग | कुदाल      | वालावाल            |
| महाराष्ट्र | सिंधुदुर्ग | कुदाल      | अमबेरी             |
| महाराष्ट्र | सिंधुदुर्ग | कुदाल      | मोरे               |
| महाराष्ट्र | सिंधुदुर्ग | कुदाल      | मुदयाचाकोनद        |
| महाराष्ट्र | सिंधुदुर्ग | कुदाल      | कानडुली            |
| महाराष्ट्र | सिंधुदुर्ग | कुदाल      | मदगांव             |
| महाराष्ट्र | सिंधुदुर्ग | कुदाल      | कालेली             |
| महाराष्ट्र | सिंधुदुर्ग | कुदाल      | तालीगांव           |
| महाराष्ट्र | सिंधुदुर्ग | कुदाल      | मुनागी             |
| महाराष्ट्र | सिंधुदुर्ग | कुदाल      | भाटगांव            |
| महाराष्ट्र | सिंधुदुर्ग | कुदाल      | तेनदोली            |
| महाराष्ट्र | सिंधुदुर्ग | कुदाल      | अकेरी              |
| महाराष्ट्र | सिंधुदुर्ग | सावंतवाड़ी | शिरशिंगे           |

|            |            |           |                    |
|------------|------------|-----------|--------------------|
| महाराष्ट्र | सिंधुदुर्ग | सावंतवाडी | अमबोली             |
| महाराष्ट्र | सिंधुदुर्ग | सावंतवाडी | गेले               |
| महाराष्ट्र | सिंधुदुर्ग | सावंतवाडी | सावारवाद           |
| महाराष्ट्र | सिंधुदुर्ग | सावंतवाडी | वेरले              |
| महाराष्ट्र | सिंधुदुर्ग | सावंतवाडी | संगेली             |
| महाराष्ट्र | सिंधुदुर्ग | सावंतवाडी | अमबेगांव           |
| महाराष्ट्र | सिंधुदुर्ग | सावंतवाडी | ओवलीये             |
| महाराष्ट्र | सिंधुदुर्ग | सावंतवाडी | मदखोली             |
| महाराष्ट्र | सिंधुदुर्ग | सावंतवाडी | कुनकेरी            |
| महाराष्ट्र | सिंधुदुर्ग | सावंतवाडी | पारपोला            |
| महाराष्ट्र | सिंधुदुर्ग | सावंतवाडी | नेने               |
| महाराष्ट्र | सिंधुदुर्ग | सावंतवाडी | केगाद              |
| महाराष्ट्र | सिंधुदुर्ग | सावंतवाडी | देवसू              |
| महाराष्ट्र | सिंधुदुर्ग | सावंतवाडी | मासूरे             |
| महाराष्ट्र | सिंधुदुर्ग | सावंतवाडी | दानोली             |
| महाराष्ट्र | सिंधुदुर्ग | सावंतवाडी | भोम                |
| महाराष्ट्र | सिंधुदुर्ग | सावंतवाडी | निरुखे             |
| महाराष्ट्र | सिंधुदुर्ग | सावंतवाडी | चाराथे             |
| महाराष्ट्र | सिंधुदुर्ग | सावंतवाडी | केसरी              |
| महाराष्ट्र | सिंधुदुर्ग | सावंतवाडी | चौकुल              |
| महाराष्ट्र | सिंधुदुर्ग | सावंतवाडी | फनसावाडे           |
| महाराष्ट्र | सिंधुदुर्ग | सावंतवाडी | करीवाडे            |
| महाराष्ट्र | सिंधुदुर्ग | सावंतवाडी | वाबलात             |
| महाराष्ट्र | सिंधुदुर्ग | सावंतवाडी | सावंतवाडी (एमसीआई) |
| महाराष्ट्र | सिंधुदुर्ग | सावंतवाडी | ब्रहमपथ            |
| महाराष्ट्र | सिंधुदुर्ग | सावंतवाडी | सरमाले             |
| महाराष्ट्र | सिंधुदुर्ग | सावंतवाडी | डाभिल              |
| महाराष्ट्र | सिंधुदुर्ग | सावंतवाडी | उलली               |
| महाराष्ट्र | सिंधुदुर्ग | सावंतवाडी | कोनस               |
| महाराष्ट्र | सिंधुदुर्ग | सावंतवाडी | घराप               |
| महाराष्ट्र | सिंधुदुर्ग | सावंतवाडी | मझगांव             |
| महाराष्ट्र | सिंधुदुर्ग | सावंतवाडी | असनिये             |
| महाराष्ट्र | सिंधुदुर्ग | सावंतवाडी | तोम्बोली           |
| महाराष्ट्र | सिंधुदुर्ग | सावंतवाडी | कुम्भावाडे         |
| महाराष्ट्र | सिंधुदुर्ग | सावंतवाडी | देगांवे            |
| महाराष्ट्र | सिंधुदुर्ग | सावंतवाडी | बंदा               |
| महाराष्ट्र | सिंधुदुर्ग | सावंतवाडी | पदमझगांव           |
| महाराष्ट्र | सिंधुदुर्ग | सावंतवाडी | रोनापाल            |
| महाराष्ट्र | सिंधुदुर्ग | सावंतवाडी | पदवे               |
| महाराष्ट्र | सिंधुदुर्ग | सावंतवाडी | डांडेली            |
| महाराष्ट्र | सिंधुदुर्ग | सावंतवाडी | मदुरा              |
| महाराष्ट्र | सिंधुदुर्ग | सावंतवाडी | डिंगने             |



|            |            |           |                      |
|------------|------------|-----------|----------------------|
| महाराष्ट्र | सिंधुदुर्ग | सावंतवाडी | रोज                  |
| महाराष्ट्र | सिंधुदुर्ग | सावंतवाडी | गलेल                 |
| महाराष्ट्र | सिंधुदुर्ग | सावंतवाडी | कंडुर                |
| महाराष्ट्र | सिंधुदुर्ग | सावंतवाडी | सतरदा                |
| महाराष्ट्र | सिंधुदुर्ग | सावंतवाडी | डोंगारपाल            |
| महाराष्ट्र | सिंधुदुर्ग | सावंतवाडी | गाडवे                |
| महाराष्ट्र | सिंधुदुर्ग | सावंतवाडी | सतेलीटर्फसतरदा       |
| महाराष्ट्र | सिंधुदुर्ग | वैभववाडी  | तीरावादेटर्फसॉडल     |
| महाराष्ट्र | सिंधुदुर्ग | वैभववाडी  | नेरले                |
| महाराष्ट्र | सिंधुदुर्ग | वैभववाडी  | पालानडेवडी           |
| महाराष्ट्र | सिंधुदुर्ग | वैभववाडी  | जामवाडे              |
| महाराष्ट्र | सिंधुदुर्ग | वैभववाडी  | आखावाने              |
| महाराष्ट्र | सिंधुदुर्ग | वैभववाडी  | मंडावकडवानी          |
| महाराष्ट्र | सिंधुदुर्ग | वैभववाडी  | उपले                 |
| महाराष्ट्र | सिंधुदुर्ग | वैभववाडी  | मंडे                 |
| महाराष्ट्र | सिंधुदुर्ग | वैभववाडी  | भूम                  |
| महाराष्ट्र | सिंधुदुर्ग | वैभववाडी  | एनारी                |
| महाराष्ट्र | सिंधुदुर्ग | वैभववाडी  | भुईवाडा              |
| महाराष्ट्र | सिंधुदुर्ग | वैभववाडी  | तीरावादेटर्फटारेपठान |
| महाराष्ट्र | सिंधुदुर्ग | वैभववाडी  | कुम्भारवाडी          |
| महाराष्ट्र | सिंधुदुर्ग | वैभववाडी  | रिंगेवाडी            |
| महाराष्ट्र | सिंधुदुर्ग | वैभववाडी  | माघलेवाडर            |
| महाराष्ट्र | सिंधुदुर्ग | वैभववाडी  | कुम्भारी             |
| महाराष्ट्र | सिंधुदुर्ग | वैभववाडी  | भाडेवारी             |
| महाराष्ट्र | सिंधुदुर्ग | वैभववाडी  | कुभारे               |
| महाराष्ट्र | सिंधुदुर्ग | वैभववाडी  | पिम्पलवाडी           |
| महाराष्ट्र | सिंधुदुर्ग | वैभववाडी  | भुवादेवाडी           |
| महाराष्ट्र | सिंधुदुर्ग | वैभववाडी  | येदगांव              |
| महाराष्ट्र | सिंधुदुर्ग | वैभववाडी  | कारूल                |
| महाराष्ट्र | सिंधुदुर्ग | वैभववाडी  | नरकरवाडी             |
| महाराष्ट्र | सिंधुदुर्ग | वैभववाडी  | नावले                |
| महाराष्ट्र | सिंधुदुर्ग | वैभववाडी  | वायमओसी              |
| महाराष्ट्र | सिंधुदुर्ग | वैभववाडी  | संगुलवाडी            |
| महाराष्ट्र | सिंधुदुर्ग | वैभववाडी  | वाघवे                |
| महाराष्ट्र | सिंधुदुर्ग | वैभववाडी  | निम-आरूले            |
| महाराष्ट्र | सिंधुदुर्ग | वैभववाडी  | मोहितवाडी            |
| महाराष्ट्र | सिंधुदुर्ग | वैभववाडी  | टम्बेवाडी            |
| महाराष्ट्र | सिंधुदुर्ग | वैभववाडी  | सदूरे                |
| महाराष्ट्र | सिंधुदुर्ग | वैभववाडी  | सिरले                |
| महाराष्ट्र | सिंधुदुर्ग | वैभववाडी  | अचिरने               |
| महाराष्ट्र | सिंधुदुर्ग | वैभववाडी  | कुरली                |
| महाराष्ट्र | थाणे       | जवाहर     | बोपदारी              |

|            |      |        |                |
|------------|------|--------|----------------|
| महाराष्ट्र | थाणे | जवाहर  | वावर           |
| महाराष्ट्र | थाणे | जवाहर  | दहूल           |
| महाराष्ट्र | थाणे | जवाहर  | दाधारी         |
| महाराष्ट्र | थाणे | जवाहर  | ओजर            |
| महाराष्ट्र | थाणे | जवाहर  | वानगानी        |
| महाराष्ट्र | थाणे | जवाहर  | खारोंदा        |
| महाराष्ट्र | थाणे | जवाहर  | हतेरी          |
| महाराष्ट्र | थाणे | जवाहर  | मोरचाचापादा    |
| महाराष्ट्र | थाणे | जवाहर  | तिलोंदे        |
| महाराष्ट्र | थाणे | जवाहर  | पालशिन         |
| महाराष्ट्र | थाणे | जवाहर  | कोगादे         |
| महाराष्ट्र | थाणे | जवाहर  | अलयाचिमेट      |
| महाराष्ट्र | थाणे | जवाहर  | अकारे          |
| महाराष्ट्र | थाणे | जवाहर  | हाडे           |
| महाराष्ट्र | थाणे | जवाहर  | गारादवाडी      |
| महाराष्ट्र | थाणे | जवाहर  | कारधान         |
| महाराष्ट्र | थाणे | जवाहर  | जुनीजवाहर      |
| महाराष्ट्र | थाणे | जवाहर  | डेनगाचिमेट     |
| महाराष्ट्र | थाणे | जवाहर  | कौलाले         |
| महाराष्ट्र | थाणे | जवाहर  | कादाचिमेट      |
| महाराष्ट्र | थाणे | जवाहर  | डोनगावाडी      |
| महाराष्ट्र | थाणे | जवाहर  | नंदगांव        |
| महाराष्ट्र | थाणे | जवाहर  | चौक            |
| महाराष्ट्र | थाणे | जवाहर  | जाप            |
| महाराष्ट्र | थाणे | जवाहर  | एने            |
| महाराष्ट्र | थाणे | जवाहर  | मानमोहादी      |
| महाराष्ट्र | थाणे | जवाहर  | मेधे           |
| महाराष्ट्र | थाणे | जवाहर  | खिदसे          |
| महाराष्ट्र | थाणे | मोखादा | एसे            |
| महाराष्ट्र | थाणे | मोखादा | धामानी         |
| महाराष्ट्र | थाणे | मोखादा | दानदवाल        |
| महाराष्ट्र | थाणे | मोखादा | खोच            |
| महाराष्ट्र | थाणे | मोखादा | धोनदमारयाचिमेट |
| महाराष्ट्र | थाणे | मोखादा | दोलहरे         |
| महाराष्ट्र | थाणे | मोखादा | सायाडे         |
| महाराष्ट्र | थाणे | मोखादा | कुरलोड         |
| महाराष्ट्र | थाणे | मोखादा | नरेसा          |
| महाराष्ट्र | थाणे | मोखादा | बोडसी          |
| महाराष्ट्र | थाणे | मोखादा | केवानाले       |
| महाराष्ट्र | थाणे | मोखादा | गोमघर          |
| महाराष्ट्र | थाणे | मोखादा | सूर्यमल        |
| महाराष्ट्र | थाणे | मोखादा | पचघर           |

|            |      |        |                   |
|------------|------|--------|-------------------|
| महाराष्ट्र | थाणे | मोखादा | वाशिंड            |
| महाराष्ट्र | थाणे | मोखादा | वाकादपड़          |
| महाराष्ट्र | थाणे | मोखादा | किनीसटे           |
| महाराष्ट्र | थाणे | मोखादा | अमले              |
| महाराष्ट्र | थाणे | मोखादा | खोचाले            |
| महाराष्ट्र | थाणे | मोखादा | कशती              |
| महाराष्ट्र | थाणे | मोखादा | सिवाड़ी           |
| महाराष्ट्र | थाणे | मुरबाद | अलवे              |
| महाराष्ट्र | थाणे | मुरबाद | तालेगांव          |
| महाराष्ट्र | थाणे | मुरबाद | मेरडी             |
| महाराष्ट्र | थाणे | मुरबाद | सिरोसी            |
| महाराष्ट्र | थाणे | मुरबाद | पंगलोसी           |
| महाराष्ट्र | थाणे | मुरबाद | वालीवाले          |
| महाराष्ट्र | थाणे | मुरबाद | कोचरेवी.के.       |
| महाराष्ट्र | थाणे | मुरबाद | ठीठबी-टर्फरेशाखरे |
| महाराष्ट्र | थाणे | मुरबाद | नयाहाडी           |
| महाराष्ट्र | थाणे | मुरबाद | दिवानपाड़ा        |
| महाराष्ट्र | थाणे | मुरबाद | फनगाने            |
| महाराष्ट्र | थाणे | मुरबाद | मोररूसी           |
| महाराष्ट्र | थाणे | मुरबाद | सावरने            |
| महाराष्ट्र | थाणे | मुरबाद | उदालदोन           |
| महाराष्ट्र | थाणे | मुरबाद | कारावाले          |
| महाराष्ट्र | थाणे | मुरबाद | वाईशाखरे          |
| महाराष्ट्र | थाणे | मुरबाद | सजगांव            |
| महाराष्ट्र | थाणे | मुरबाद | पिमपालगांव        |
| महाराष्ट्र | थाणे | मुरबाद | असोसे             |
| महाराष्ट्र | थाणे | मुरबाद | खुतालबंगाल        |
| महाराष्ट्र | थाणे | मुरबाद | अम्बेले           |
| महाराष्ट्र | थाणे | मुरबाद | एनडे              |
| महाराष्ट्र | थाणे | मुरबाद | हिरेघर            |
| महाराष्ट्र | थाणे | मुरबाद | नंदगांव           |
| महाराष्ट्र | थाणे | मुरबाद | पेंधारी           |
| महाराष्ट्र | थाणे | मुरबाद | एकलहर             |
| महाराष्ट्र | थाणे | मुरबाद | मानगांव           |
| महाराष्ट्र | थाणे | मुरबाद | बिद्यानगर         |
| महाराष्ट्र | थाणे | मुरबाद | तेमभारेबीके       |
| महाराष्ट्र | थाणे | मुरबाद | सोनावाले          |
| महाराष्ट्र | थाणे | मुरबाद | साजै              |
| महाराष्ट्र | थाणे | मुरबाद | मध                |
| महाराष्ट्र | थाणे | मुरबाद | पदाले             |
| महाराष्ट्र | थाणे | मुरबाद | खेवारे            |
| महाराष्ट्र | थाणे | मुरबाद | घोराले            |

|            |      |         |            |
|------------|------|---------|------------|
| महाराष्ट्र | थाणे | मुरबाद  | कोलोसी     |
| महाराष्ट्र | थाणे | मुरबाद  | विभे       |
| महाराष्ट्र | थाणे | मुरबाद  | शिरावाली   |
| महाराष्ट्र | थाणे | मुरबाद  | कालाम्भे   |
| महाराष्ट्र | थाणे | मुरबाद  | कलामबादमु  |
| महाराष्ट्र | थाणे | मुरबाद  | कोले       |
| महाराष्ट्र | थाणे | मुरबाद  | उमबरोली    |
| महाराष्ट्र | थाणे | मुरबाद  | दुधानोली   |
| महाराष्ट्र | थाणे | मुरबाद  | खोपीवाली   |
| महाराष्ट्र | थाणे | मुरबाद  | राय        |
| महाराष्ट्र | थाणे | मुरबाद  | गणेशपुर    |
| महाराष्ट्र | थाणे | मुरबाद  | डेहरी      |
| महाराष्ट्र | थाणे | मुरबाद  | उचाले      |
| महाराष्ट्र | थाणे | मुरबाद  | गोराखगाद   |
| महाराष्ट्र | थाणे | मुरबाद  | सिधगाद     |
| महाराष्ट्र | थाणे | मुरबाद  | मोहाघर     |
| महाराष्ट्र | थाणे | मुरबाद  | खानिवारे   |
| महाराष्ट्र | थाणे | मुरबाद  | कचाकोली    |
| महाराष्ट्र | थाणे | मुरबाद  | मोहबाद     |
| महाराष्ट्र | थाणे | मुरबाद  | जामभुरदे   |
| महाराष्ट्र | थाणे | मुरबाद  | दोनगरनहावे |
| महाराष्ट्र | थाणे | मुरबाद  | पटगांव     |
| महाराष्ट्र | थाणे | शाहापुर | विजीगांव   |
| महाराष्ट्र | थाणे | शाहापुर | दापुर      |
| महाराष्ट्र | थाणे | शाहापुर | तेमभे      |
| महाराष्ट्र | थाणे | शाहापुर | अजनूप      |
| महाराष्ट्र | थाणे | शाहापुर | बेलवाद     |
| महाराष्ट्र | थाणे | शाहापुर | दनद        |
| महाराष्ट्र | थाणे | शाहापुर | उमबरावाने  |
| महाराष्ट्र | थाणे | शाहापुर | अमबिवाली   |
| महाराष्ट्र | थाणे | शाहापुर | दाहीगांव   |
| महाराष्ट्र | थाणे | शाहापुर | फूगाले     |
| महाराष्ट्र | थाणे | शाहापुर | पलासीन     |
| महाराष्ट्र | थाणे | शाहापुर | वसालाबीके  |
| महाराष्ट्र | थाणे | शाहापुर | वावेघर     |
| महाराष्ट्र | थाणे | शाहापुर | कोथाले     |
| महाराष्ट्र | थाणे | शाहापुर | वेकूल      |
| महाराष्ट्र | थाणे | शाहापुर | जारनदी     |
| महाराष्ट्र | थाणे | शाहापुर | घानेपादा   |
| महाराष्ट्र | थाणे | शाहापुर | खारदी      |
| महाराष्ट्र | थाणे | शाहापुर | अघै        |
| महाराष्ट्र | थाणे | शाहापुर | धाकाने     |

|            |      |         |              |
|------------|------|---------|--------------|
| महाराष्ट्र | थाणे | शाहापुर | कालभोनदे     |
| महाराष्ट्र | थाणे | शाहापुर | वाघिववाली    |
| महाराष्ट्र | थाणे | शाहापुर | उमबारखंड     |
| महाराष्ट्र | थाणे | शाहापुर | पटोल         |
| महाराष्ट्र | थाणे | शाहापुर | पिंगालवाडी   |
| महाराष्ट्र | थाणे | शाहापुर | कलामगांव     |
| महाराष्ट्र | थाणे | शाहापुर | काशती        |
| महाराष्ट्र | थाणे | शाहापुर | हिंगलुद      |
| महाराष्ट्र | थाणे | शाहापुर | लाहे         |
| महाराष्ट्र | थाणे | शाहापुर | पलहेरी       |
| महाराष्ट्र | थाणे | शाहापुर | नेवारे       |
| महाराष्ट्र | थाणे | शाहापुर | जुलावानी     |
| महाराष्ट्र | थाणे | शाहापुर | रोडवाहल      |
| महाराष्ट्र | थाणे | शाहापुर | पेंधारी      |
| महाराष्ट्र | थाणे | शाहापुर | नंदगांव      |
| महाराष्ट्र | थाणे | शाहापुर | मोहिल        |
| महाराष्ट्र | थाणे | शाहापुर | चोनधेख       |
| महाराष्ट्र | थाणे | शाहापुर | तानासा       |
| महाराष्ट्र | थाणे | शाहापुर | कोथारे       |
| महाराष्ट्र | थाणे | शाहापुर | ताहारपुर     |
| महाराष्ट्र | थाणे | शाहापुर | भावसे        |
| महाराष्ट्र | थाणे | शाहापुर | वेहलोनदे     |
| महाराष्ट्र | थाणे | शाहापुर | जामभुलवाड    |
| महाराष्ट्र | थाणे | शाहापुर | कानविनदे     |
| महाराष्ट्र | थाणे | शाहापुर | चोनधेबीके    |
| महाराष्ट्र | थाणे | शाहापुर | वेदवाहल      |
| महाराष्ट्र | थाणे | शाहापुर | गानदुलवाड    |
| महाराष्ट्र | थाणे | शाहापुर | सावारोली     |
| महाराष्ट्र | थाणे | शाहापुर | साखारोली     |
| महाराष्ट्र | थाणे | शाहापुर | खोसते        |
| महाराष्ट्र | थाणे | शाहापुर | अतगांव       |
| महाराष्ट्र | थाणे | शाहापुर | साजीवाली     |
| महाराष्ट्र | थाणे | शाहापुर | साकुरली      |
| महाराष्ट्र | थाणे | शाहापुर | खोर          |
| महाराष्ट्र | थाणे | शाहापुर | किनैशेत      |
| महाराष्ट्र | थाणे | शाहापुर | सावारोलीबीके |
| महाराष्ट्र | थाणे | शाहापुर | देहेने       |
| महाराष्ट्र | थाणे | शाहापुर | पिवाली       |
| महाराष्ट्र | थाणे | शाहापुर | माहुली       |
| महाराष्ट्र | थाणे | शाहापुर | सरलामबे      |
| महाराष्ट्र | थाणे | शाहापुर | खुतादी       |
| महाराष्ट्र | थाणे | शाहापुर | पुंधी        |

|            |      |         |            |
|------------|------|---------|------------|
| महाराष्ट्र | थाणे | शाहापुर | चंदरोती    |
| महाराष्ट्र | थाणे | शाहापुर | मामनोली    |
| महाराष्ट्र | थाणे | शाहापुर | खाराडे     |
| महाराष्ट्र | थाणे | शाहापुर | भोरानडे    |
| महाराष्ट्र | थाणे | शाहापुर | वानदरे     |
| महाराष्ट्र | थाणे | शाहापुर | भिन्नार    |
| महाराष्ट्र | थाणे | शाहापुर | लिंगायाते  |
| महाराष्ट्र | थाणे | शाहापुर | अवाले      |
| महाराष्ट्र | थाणे | शाहापुर | गुंडे      |
| महाराष्ट्र | थाणे | शाहापुर | कातबो      |
| महाराष्ट्र | थाणे | शाहापुर | अदीवाली    |
| महाराष्ट्र | थाणे | शाहापुर | अमबेरखोर   |
| महाराष्ट्र | थाणे | शाहापुर | दाहागांव   |
| महाराष्ट्र | थाणे | शाहापुर | असानगांव   |
| महाराष्ट्र | थाणे | शाहापुर | मालेगांव   |
| महाराष्ट्र | थाणे | शाहापुर | नरायाणगांव |
| महाराष्ट्र | थाणे | शाहापुर | लावाले     |
| महाराष्ट्र | थाणे | शाहापुर | खातीवाली   |
| महाराष्ट्र | थाणे | शाहापुर | कुदशेत     |
| महाराष्ट्र | थाणे | शाहापुर | बोरशेतीख   |
| महाराष्ट्र | थाणे | शाहापुर | बेदिसगांव  |
| महाराष्ट्र | थाणे | शाहापुर | पाशाने     |
| महाराष्ट्र | थाणे | शाहापुर | उमभरै      |
| महाराष्ट्र | थाणे | शाहापुर | लेनदेबीके  |
| महाराष्ट्र | थाणे | शाहापुर | साने       |
| महाराष्ट्र | थाणे | शाहापुर | अमबिवाली   |
| महाराष्ट्र | थाणे | शाहापुर | खेरीवाली   |
| महाराष्ट्र | थाणे | शाहापुर | पासोली     |
| महाराष्ट्र | थाणे | शाहापुर | भागदल      |
| महाराष्ट्र | थाणे | वादा    | अखादा      |
| महाराष्ट्र | थाणे | वादा    | विरहे      |
| महाराष्ट्र | थाणे | वादा    | उज्जैनी    |
| महाराष्ट्र | थाणे | वादा    | पिंजाल     |
| महाराष्ट्र | थाणे | वादा    | दभोन       |
| महाराष्ट्र | थाणे | वादा    | पाचघर      |
| महाराष्ट्र | थाणे | वादा    | सातरोनदे   |
| महाराष्ट्र | थाणे | वादा    | शिलोत्तर   |
| महाराष्ट्र | थाणे | वादा    | पीक        |
| महाराष्ट्र | थाणे | वादा    | मानदावा    |
| महाराष्ट्र | थाणे | वादा    | खोदादे     |
| महाराष्ट्र | थाणे | वादा    | ओगादा      |
| महाराष्ट्र | थाणे | वादा    | पाराली     |

|            |      |      |                 |
|------------|------|------|-----------------|
| महाराष्ट्र | थाणे | वादा | दहिवालीकुमभिसते |
| महाराष्ट्र | थाणे | वादा | अमगांव          |
| महाराष्ट्र | थाणे | वादा | कुमदाल          |
| महाराष्ट्र | थाणे | वादा | अमभै            |
| महाराष्ट्र | थाणे | वादा | तिलमाल          |
| महाराष्ट्र | थाणे | वादा | कारानजपादा      |
| महाराष्ट्र | थाणे | वादा | देवाली          |
| महाराष्ट्र | थाणे | वादा | कोलिमसरोवर      |
| महाराष्ट्र | थाणे | वादा | पोशेरी          |
| महाराष्ट्र | थाणे | वादा | शेले            |
| महाराष्ट्र | थाणे | वादा | गुहिर           |
| महाराष्ट्र | थाणे | वादा | हरोसाले         |
| महाराष्ट्र | थाणे | वादा | कंचाद           |
| महाराष्ट्र | थाणे | वादा | धापाद           |
| महाराष्ट्र | थाणे | वादा | वाघोते          |
| महाराष्ट्र | थाणे | वादा | धाधारे          |
| महाराष्ट्र | थाणे | वादा | बालीवाली        |
| महाराष्ट्र | थाणे | वादा | गालतारे         |
| महाराष्ट्र | थाणे | वादा | वावेघर          |
| महाराष्ट्र | थाणे | वादा | नामे            |
| महाराष्ट्र | थाणे | वादा | सानगे           |
| महाराष्ट्र | थाणे | वादा | कलामभै          |
| महाराष्ट्र | थाणे | वादा | सोनालेख         |
| महाराष्ट्र | थाणे | वादा | निशेत           |
| महाराष्ट्र | थाणे | वादा | पिमपारोली       |
| महाराष्ट्र | थाणे | वादा | मोज             |
| महाराष्ट्र | थाणे | वादा | बिलघर           |
| महाराष्ट्र | थाणे | वादा | तुसे            |
| महाराष्ट्र | थाणे | वादा | वरैबीके         |
| महाराष्ट्र | थाणे | वादा | सोनालेबीके      |
| महाराष्ट्र | थाणे | वादा | वरैखा           |
| महाराष्ट्र | थाणे | वादा | अवनधे           |
| महाराष्ट्र | थाणे | वादा | चिंकाले         |
| महाराष्ट्र | थाणे | वादा | सावारखंड        |
| महाराष्ट्र | थाणे | वादा | असनास           |
| महाराष्ट्र | थाणे | वादा | अबितघर          |
| महाराष्ट्र | थाणे | वादा | गौरापुर         |
| महाराष्ट्र | थाणे | वादा | गोलेघर          |
| महाराष्ट्र | थाणे | वादा | कलामभाई         |
| महाराष्ट्र | थाणे | वादा | देवघर           |
| महाराष्ट्र | थाणे | वादा | अम्बरभाई        |
| महाराष्ट्र | थाणे | वादा | बुभावाली        |

|            |           |                |                            |
|------------|-----------|----------------|----------------------------|
| महाराष्ट्र | थाणे      | वादा           | बिलवाली                    |
| महाराष्ट्र | थाणे      | वादा           | काते                       |
| महाराष्ट्र | थाणे      | वादा           | गुंज                       |
| महाराष्ट्र | थाणे      | वादा           | खैरेअमबिवाली               |
| महाराष्ट्र | थाणे      | वादा           | वरनोल                      |
| महाराष्ट्र | थाणे      | वादा           | डोनगासते                   |
| तमिलनाडु   | कोयम्बटूर | कोयम्बटूरनार्थ | थदागामआरई                  |
| तमिलनाडु   | कोयम्बटूर | कोयम्बटूरनार्थ | अनईकाटी (नार्थ)            |
| तमिलनाडु   | कोयम्बटूर | कोयम्बटूरनार्थ | अनईकाटी (साउथ)             |
| तमिलनाडु   | कोयम्बटूर | कोयम्बटूरनार्थ | वीरापांदी                  |
| तमिलनाडु   | कोयम्बटूर | कोयम्बटूरसाउथ  | बोलुवामपानदी (ब्लॉक-1)     |
| तमिलनाडु   | कोयम्बटूर | कोयम्बटूरसाउथ  | बोलुवामपानदी (ब्लॉक-2)     |
| तमिलनाडु   | कोयम्बटूर | मेट्टीपालयम    | ओदानथूरईआरई                |
| तमिलनाडु   | कोयम्बटूर | मेट्टीपालयम    | जगानारई                    |
| तमिलनाडु   | कोयम्बटूर | मेट्टीपालयम    | कालारआरएफ                  |
| तमिलनाडु   | कोयम्बटूर | मेट्टीपालयम    | हुलिचलदुर्गआरएफ            |
| तमिलनाडु   | कोयम्बटूर | मेट्टीपालयम    | पिल्लुरसलोपेआरएफ           |
| तमिलनाडु   | कोयम्बटूर | मेट्टीपालयम    | निल्लिथुरईऔरसुनदापट्टीआरएफ |
| तमिलनाडु   | कोयम्बटूर | मेट्टीपालयम    | कंदियुरआरएफ                |
| तमिलनाडु   | कोयम्बटूर | मेट्टीपालयम    | नीलगिरीपूर्वी              |
| तमिलनाडु   | कोयम्बटूर | मेट्टीपालयम    | मेलूरसलोपेआरएफ             |
| तमिलनाडु   | कोयम्बटूर | मेट्टीपालयम    | अनाईकाट्टीनार्थआरएफ        |
| तमिलनाडु   | कोयम्बटूर | उदुमलईपेट्टई   | अनामलईआरएफ                 |
| तमिलनाडु   | कोयम्बटूर | उदुमलईपेट्टई   | अनामलईआरएफ                 |
| तमिलनाडु   | कोयम्बटूर | उदुमलईपेट्टई   | अमरावातीआरएफ/ अनामलईआरएफ   |
| तमिलनाडु   | कोयम्बटूर | उदुमलईपेट्टई   | अमरावतीआरएफ                |
| तमिलनाडु   | कोयम्बटूर | उदुमलईपेट्टई   | कुदिराईरऔरकुक्कलआरएफ       |
| तमिलनाडु   | कोयम्बटूर | उदुमलईपेट्टई   | कुदिराईरऔरकुक्कलआरएफ       |
| तमिलनाडु   | कोयम्बटूर | उदुमलईपेट्टई   | मंजामपेट्टीआरएफ            |
| तमिलनाडु   | कोयम्बटूर | वलपारई         | वलपारई (टीपी)              |
| तमिलनाडु   | कोयम्बटूर | वलपारई         | वलपारई (टीपी)              |
| तमिलनाडु   | कोयम्बटूर | वलपारई         | वलपारई (टीपी)              |
| तमिलनाडु   | कोयम्बटूर | वलपारई         | वलपारई (टीपी)              |
| तमिलनाडु   | कोयम्बटूर | वलपारई         | वलपारई (टीपी)              |
| तमिलनाडु   | डिंडिगुल  | डिंडिगुल       | कान्नीवादी (टीपी)          |
| तमिलनाडु   | डिंडिगुल  | डिंडिगुल       | अबालूर                     |



|          |             |             |                                      |
|----------|-------------|-------------|--------------------------------------|
| तमिलनाडु | डिंडिगुल    | डिंडिगुल    | कान्नीवादी (टीपी)                    |
| तमिलनाडु | डिंडिगुल    | डिंडिगुल    | एरुखालमलईआरएफ                        |
| तमिलनाडु | डिंडिगुल    | डिंडिगुल    | सिरुमलई                              |
| तमिलनाडु | डिंडिगुल    | कोडईकनल     | पचालूर                               |
| तमिलनाडु | डिंडिगुल    | कोडईकनल     | वादागौनची                            |
| तमिलनाडु | डिंडिगुल    | कोडईकनल     | पेरीयर                               |
| तमिलनाडु | डिंडिगुल    | कोडईकनल     | किलाकुचेटीपेटी                       |
| तमिलनाडु | डिंडिगुल    | कोडईकनल     | कूक्कल                               |
| तमिलनाडु | डिंडिगुल    | कोडईकनल     | तानदीगुडी                            |
| तमिलनाडु | डिंडिगुल    | कोडईकनल     | कमानूर                               |
| तमिलनाडु | डिंडिगुल    | कोडईकनल     | अबुक्कम                              |
| तमिलनाडु | डिंडिगुल    | कोडईकनल     | वेलागावी                             |
| तमिलनाडु | डिंडिगुल    | ओडडानचातराम | वादागडु                              |
| तमिलनाडु | कन्याकुमारी | अगस्थीवरम   | थेक्कुलमलईआरएफ (प. औरपूर्व)          |
| तमिलनाडु | कन्याकुमारी | कलाकुलम     | वीरापुलीआरएफ                         |
| तमिलनाडु | कन्याकुमारी | कलाकुलम     | वीरापुलीएक्स. (पुरानाकुलासेकारापुरम) |
| तमिलनाडु | कन्याकुमारी | कलाकुलम     | सुरुलाकोडे                           |
| तमिलनाडु | कन्याकुमारी | कलाकुलम     | वेलीमलईवन                            |
| तमिलनाडु | कन्याकुमारी | थोवाला      | असमबुआरएफ                            |
| तमिलनाडु | कन्याकुमारी | थोवाला      | पोईगईमलईआरएफ                         |
| तमिलनाडु | कन्याकुमारी | थोवाला      | अजहगईपनबईपुरम (टीपी)                 |
| तमिलनाडु | कन्याकुमारी | थोवाला      | अजहगईपनबईपुरम (टीपी)                 |
| तमिलनाडु | कन्याकुमारी | थोवाला      | असमबुआरएफ                            |
| तमिलनाडु | कन्याकुमारी | थोवाला      | थादागामलईआरएफ                        |
| तमिलनाडु | कन्याकुमारी | थोवाला      | चिरामादम                             |
| तमिलनाडु | कन्याकुमारी | थोवाला      | अरालवईमोजही                          |
| तमिलनाडु | कन्याकुमारी | थोवाला      | थोवाला                               |
| तमिलनाडु | कन्याकुमारी | थोवाला      | थेक्कुमलईपश्चिम                      |
| तमिलनाडु | कन्याकुमारी | थोवाला      | थेक्कुमलईपूर्व                       |
| तमिलनाडु | कन्याकुमारी | विलावनकोडे  | किलमलईआरएफ                           |
| तमिलनाडु | नीलगिरी     | कुन्नूर     | बुरलियर                              |
| तमिलनाडु | नीलगिरी     | कुन्नूर     | कुन्नूर                              |
| तमिलनाडु | नीलगिरी     | गुदलुर      | मुदुमलई                              |
| तमिलनाडु | नीलगिरी     | गुदलुर      | नेताकोटा                             |
| तमिलनाडु | नीलगिरी     | गुदलुर      | सरिमादुरई                            |
| तमिलनाडु | नीलगिरी     | गुदलुर      | गुदलुर (टीपी)                        |

|          |             |              |                              |
|----------|-------------|--------------|------------------------------|
| तमिलनाडु | नीलगिरी     | गुदलुर       | ओवेली (टीपी)                 |
| तमिलनाडु | नीलगिरी     | कोटागिरी     | नीलगिरीइस्टेनसरोपेस          |
| तमिलनाडु | नीलगिरी     | कोटागिरी     | नंदीपुरम                     |
| तमिलनाडु | नीलगिरी     | कोटागिरी     | अराकोडे                      |
| तमिलनाडु | नीलगिरी     | कोटागिरी     | कोनाकरई                      |
| तमिलनाडु | नीलगिरी     | कोटागिरी     | कदिनामलई                     |
| तमिलनाडु | नीलगिरी     | कोटागिरी     | केनगारई                      |
| तमिलनाडु | नीलगिरी     | कोटागिरी     | जाकनारई                      |
| तमिलनाडु | नीलगिरी     | कुंदह        | मुलीगूर                      |
| तमिलनाडु | नीलगिरी     | कुंदह        | किलकुंदा (टीपी)              |
| तमिलनाडु | नीलगिरी     | कुंदह        | मेलकुंदह                     |
| तमिलनाडु | नीलगिरी     | कुंदह        | किनाकोरई                     |
| तमिलनाडु | नीलगिरी     | कुंदह        | किलकुंदे (टीपी)              |
| तमिलनाडु | नीलगिरी     | पनथलुर       | नेलियलम (टीपी)               |
| तमिलनाडु | नीलगिरी     | उधागमानदलम   | मसिनागुडी                    |
| तमिलनाडु | नीलगिरी     | उधागमानदलम   | उबानंद                       |
| तमिलनाडु | नीलगिरी     | उधागमानदलम   | कुक्कल                       |
| तमिलनाडु | नीलगिरी     | उधागमानदलम   | शोलूर (टीपी)                 |
| तमिलनाडु | नीलगिरी     | उधागमानदलम   | नदूवत्तम (टीपी)              |
| तमिलनाडु | थेनी        | अनदीपत्ती    | मेगामलई                      |
| तमिलनाडु | थेनी        | बोदिनायाकनूर | अहमलई                        |
| तमिलनाडु | थेनी        | बोदिनायाकनूर | बोबीहिलनार्थ                 |
| तमिलनाडु | थेनी        | बोदिनायाकनूर | कोट्टागुडी                   |
| तमिलनाडु | थेनी        | उथामापालायम  | एरासाक्कानायाचनूरहिल         |
| तमिलनाडु | थेनी        | उथामापालायम  | सूरूलीआरएफ                   |
| तमिलनाडु | थेनी        | उथामापालायम  | कूतानातचियारआरएफ             |
| तमिलनाडु | थेनी        | उथामापालायम  | हाईवेस (टीपी)                |
| तमिलनाडु | थेनी        | उथामापालायम  | वनाथीपारईआरएफ                |
| तमिलनाडु | थेनी        | उथामापालायम  | मेगागुदालूरआरएफ              |
| तमिलनाडु | तिरूनेलवेली | अमबासमुद्रम  | पापानासामआरएफ                |
| तमिलनाडु | तिरूनेलवेली | अमबासमुद्रम  | धारमापुरमाताम                |
| तमिलनाडु | तिरूनेलवेली | अमबासमुद्रम  | सिंगमपट्टीजमंदिरफोरेस्ट      |
| तमिलनाडु | तिरूनेलवेली | अमबासमुद्रम  | नरनरलरामआरएफ/मनीकुथरू (टीपी) |
| तमिलनाडु | तिरूनेलवेली | अमबासमुद्रम  | थेरकुविरावानाल्लूर (टीपी)    |

|          |             |               |                                     |
|----------|-------------|---------------|-------------------------------------|
| तमिलनाडु | तिरुनेलवेली | ननगुनेरी      | कालाकाडूआरएफ                        |
| तमिलनाडु | तिरुनेलवेली | ननगुनेरी      | वादगारई                             |
| तमिलनाडु | तिरुनेलवेली | शेनकोटई       | अचमपुदूरटीवी                        |
| तमिलनाडु | तिरुनेलवेली | शेनकोटई       | पुलियरई (पार्ट)                     |
| तमिलनाडु | तिरुनेलवेली | शेनकोटई       | अचमपुदूरटीवी                        |
| तमिलनाडु | तिरुनेलवेली | शेनकोटई       | अचमपुदूरटीवी                        |
| तमिलनाडु | तिरुनेलवेली | शेनकोटई       | पुलियारईआरएफ (पार्ट)                |
| तमिलनाडु | तिरुनेलवेली | शिवगिरी       | शिवागिरीरिजर्वफोरेस्ट               |
| तमिलनाडु | तिरुनेलवेली | तेनकासी       | कृष्णापुरमआरएफ                      |
| तमिलनाडु | तिरुनेलवेली | तेनकासी       | वईरावानकुलमआरएफ                     |
| तमिलनाडु | तिरुनेलवेली | तेनकासी       | कादायनालुनअपरसलोपेस                 |
| तमिलनाडु | तिरुनेलवेली | तेनकासी       | कादायनालुरअपरसलोपेस/कमबंनरीपुदूकुदी |
| तमिलनाडु | तिरुनेलवेली | तेनकासी       | कोर्टलामसलोपेसआरएफ                  |
| तमिलनाडु | विरुधनगर    | राजपालायम     | सेत्तूरआरएफ                         |
| तमिलनाडु | विरुधनगर    | राजपालायम     | सापानीपारामबुआरएफ                   |
| तमिलनाडु | विरुधनगर    | राजपालायम     | कोलानकोनडोमआरएफ                     |
| तमिलनाडु | विरुधनगर    | राजपालायम     | कोटानकुलमआरएफ                       |
| तमिलनाडु | विरुधनगर    | राजपालायम     | सेत्तूर                             |
| तमिलनाडु | विरुधनगर    | श्रीविलीपुथूर | खानसाबपुरमउनीपथआरएफ                 |
| तमिलनाडु | विरुधनगर    | श्रीविलीपुथूर | श्रीविलीपुथूरआरएफ                   |
| तमिलनाडु | विरुधनगर    | श्रीविलीपुथूर | खानसाबपुरम (खानसाबपुरमआरएफ)         |
| तमिलनाडु | विरुधनगर    | श्रीविलीपुथूर | पुदूपट्टीआरएफ                       |
| तमिलनाडु | विरुधनगर    | श्रीविलीपुथूर | सुंदरापानदीयमआरएफ                   |
| तमिलनाडु | विरुधनगर    | श्रीविलीपुथूर | श्रीविलीपुथूरआरएफ                   |
| तमिलनाडु | विरुधनगर    | श्रीविलीपुथूर | वेंकेटेश्वरमपुरमआरएफ                |
| तमिलनाडु | विरुधनगर    | श्रीविलीपुथूर | वेंकेटेश्वरमपुरमआरएफ                |
| तमिलनाडु | विरुधनगर    | श्रीविलीपुथूर | पिलईयरनाथमआरएफ                      |
| तमिलनाडु | विरुधनगर    | श्रीविलीपुथूर | वालईकुलमआरएफ                        |
| तमिलनाडु | विरुधनगर    | श्रीविलीपुथूर | वालईकुलमआरएफ                        |

**MINISTRY OF ENVIRONMENT, FORESTS AND CLIMATE CHANGE****NOTIFICATION**

New Delhi, the 4th September, 2015

**S.O.2435(E).**— The following draft of the notification, which the Central Government proposes to issue in exercise of the powers conferred by section 3 of the Environment (Protection) Act, 1986 (29 of 1986) is hereby published, in supersession of the notification of the Government of India, Ministry of Environment and Forest published in Gazette of India, Extraordinary, Part II, Section 3, Sub-Section (ii) vide notification number S.O. 733(E), dated the 10<sup>th</sup> March, 2014, as except as respects things done or omitted to be done before such supersession, as required by sub-rule (3) of rule 5 of the Environment (Protection) Rules, 1986, for the information of the public likely to be affected thereby; and notice is hereby given that the said draft notification shall be taken into consideration on or after the expiry of a period of sixty days from the date on which copies of the Gazette of India containing this notification are made available to the Public;

Any person interested in making any objections or suggestions on the proposals contained in the draft notification may forward the same in writing, for consideration of the Central Government within the period so specified to the Secretary, Ministry of Environment, Forests and Climate Change, Indira Paryavaran Bhawan, CGO Complex, Jor bagh Road, Ali Ganj, New Delhi-110003, or at e-mail address: esz-mef@nic.in.

**Draft notification**

WHEREAS, Western Ghats is an important geological landform on the fringe of the west coast of India and it is the origin of Godavari, Krishna, Cauvery and a number of other rivers and extends over a distance of approximately 1500 kilometre from Tapti river in the north to Kanyakumari in the south with an average elevation of more than 600 metre and traverses through six States namely, Gujarat, Maharashtra, Goa, Karnataka, Kerala and Tamil Nadu;

AND WHEREAS, Western Ghats is a global biodiversity hotspot and a treasure trove of biological diversity and it harbours many endemic species of flowering plants, endemic fishes, amphibians, reptiles, birds, mammals and invertebrates and is also an important center of evolution of economically important domesticated plant species such as pepper, cardamom, cinnamom, mango and jackfruit;

AND WHEREAS, Western Ghats has many unique habitats which are home to a variety of endemic species of flora and fauna such as Myristica swamps, the flat-topped lateritic plateaus, the Sholas and wetland and riverine ecosystems;

AND WHEREAS, UNESCO has included certain identified parts of Western Ghats in the UNESCO World Natural Heritage List because Western Ghats is a Centre of origin of many species as also home for rich endemic biodiversity and hence a cradle for biological evolution;

AND WHEREAS, the Western Ghats not only harbour rich biodiversity, but also supports a population of approximately fifty million people and also include areas of high human population density and therefore, there is a need to conserve and protect the unique biodiversity of Western Ghats while allowing for sustainable and inclusive development of the region;

AND WHEREAS, the Ministry constituted a High Level Working Group to study the preservation of the ecology, environmental integrity and holistic development of the Western Ghats in view of their rich and unique biodiversity and it was also tasked with the mandate to take a holistic view of the issue and to bring synergy between protection of environment and biodiversity and needs and aspirations of the local and indigenous people, sustainable development and environmental integrity of the region and to suggest steps and the way forward to prevent further degradation of the fragile ecology of the Western Ghats;

AND WHEREAS, the High Level Working Group had since submitted its report to the Ministry on the 15<sup>th</sup> April, 2013 which was kept in the public domain seeking comments/views of concerned stakeholders and was also sent to the concerned six State Governments of the Western Ghats region namely, Gujarat, Maharashtra, Goa, Karnataka, Kerala and Tamil Nadu for their considered comments/views on the report;

AND WHEREAS, the High Level Working Group has identified approximately thirty-seven percent the Western Ghats as ecologically sensitive which covers an area of 59,940 square kilometre. of natural landscape of Western Ghats and represents a continuous band of natural vegetation extending over a horizontal distance of 1,500 kilometre and is spread across six states of Western Ghats region namely, Gujarat, Maharashtra, Goa, Karnataka, Kerala and Tamil Nadu and includes Protected Areas and World Heritage Sites of Western Ghats and the High Level Working Group has recommended prohibition or regulation of identified projects and activities in the Ecologically Sensitive Area which have maximum interventionist and destructive impacts on ecosystems;

AND WHEREAS, the Ministry vide OM No. 1-4/2012 – RE (Pt.), dated the 20<sup>th</sup> December 2013, had *inter alia* sought suggestions from the State Governments on modifications in the boundary of the Ecologically Sensitive Area as identified by the High Level Working Group on the basis of physical verification;

AND WHEREAS, the State Government of Kerala had earlier accordingly undertaken the exercise of demarcating Ecologically Sensitive Area in the State by physical verification the Ecologically Sensitive Area recommended by the Kerala State Government is spread over of an area of 9993.7 square kilometre, which includes 9107 square kilometre of forest area and 886.7 square kilometre of non-forest area and Ecologically Sensitive Area in that State works out to 9,993.7 square kilometre as compared to 13,108 square kilometre recommended by High Level Working Group;

AND WHEREAS, earlier the Ministry issued a draft notification vide S. O. No. 733 (E), dated the 10<sup>th</sup> March 2014, declaring Ecologically Sensitive Area in the Western Ghats taking into account the Ecologically Sensitive Area demarcated by Kerala Government for the State of Kerala instead of Ecologically Sensitive Area recommended by High Level Working Group for the State, while for other States of Western Ghats region the Ecologically sensitive Area recommended by the High Level Working Group was considered ;

AND WHEREAS, while responding to the said draft notification number S.O. 733 (E), on dated the 10<sup>th</sup> March, 2014 some of the States of Western Ghats region had sought an opportunity to undertake demarcation of Ecologically Sensitive Area by physical verification and the same was given by the Central Government vide letter dated the 9<sup>th</sup> June, 2014 except for the State of Kerala;

AND WHEREAS, the Central Government had convened meetings of the State Environment and Forest Ministers of the Western Ghat region on the 7<sup>th</sup> July, 2015 and Members of Parliament of Western Ghats region on the 3<sup>rd</sup> August, 2015 to review the progress of demarcation of Ecologically Sensitive Area by physical verification and also to address the apprehensions /concerns expressed by the State Governments and the various stakeholders of Western Ghats from time to time;

AND WHEREAS, the representatives of the State Governments of Western Ghats region had informed during the meeting held on the 7<sup>th</sup> July, 2015 that demarcation of Ecologically Sensitive Area by physical verification is in advanced stages of completeness;

AND WHEREAS, it was resolved in both the meetings to clarify that there will be no displacement or dislocation of the local people living in habitations within the Ecologically Sensitive Areas demarcated in the Western Ghats and practicing of agriculture and plantation activity shall also not be affected due to the provisions contained in the draft notification;

NOW, THEREFORE, in exercise of the powers conferred by section 3 of the Environment (Protection) Act, 1986 (29 of 1986) and sub-rule (3) of rule 5 of the Environment (Protection) Rules, 1986, the Central Government hereby notifies the identified area of 56,825 square kilometre which is spread across six States, namely, Gujarat, Maharashtra, Goa, Karnataka, Kerala and Tamil Nadu, as the Western Ghats Ecologically Sensitive Area .

2. Boundary and Description of Western Ghats Eco-sensitive Area.- (1) The boundary and description of Eco-Sensitive Area as recommended by High Level Working Group excluding the State of Kerala is as under:-

- (a) the extent of Eco-sensitive area falling in each state is as per **Annexure A**;
- (b) the State-wise map of the portion of the Eco-sensitive area in each state is as per **Annexure – B1 to B5**;
- (c) the state-wise list of villages falling within the Eco-sensitive Area along with respective Districts and Talukas is as per **Annexure-C**.

(2) The Eco-Sensitive Area in the State of Kerala is spread over of an area of 9993.7 square kilometre which includes 9107 square kilometre of forest area and 886.7 square kilometre of non-forest area and the boundary and description of Eco-Sensitive Area and the village-wise details of Eco-sensitive area proposed by the State Government are available on the website of the Kerala State Biodiversity Board.

3. Projects and activities to be prohibited or regulated in the Eco-sensitive area.- (1) The following categories of projects and activities shall be prohibited in Eco-sensitive Area except those proposals which have been received by Expert Appraisal Committees or the Ministry of Environment, Forests and Climate Change or State Level Expert Appraisal Committees or the State Level Environment Impact Assessment Authorities before the 17<sup>th</sup> April, 2013, the date on which the High Level Working Group report was uploaded on the website of the Ministry and are pending consideration and such proposals shall be dealt in accordance with the guidelines and rules in existence at that time.

(a) Mining: There shall be a complete ban on mining, quarrying and sand mining in Ecologically Sensitive Area and all existing mines shall be phased out within five years from the date of issue of the final notification or on the expiry of the existing mining lease, whichever is earlier.

(b) Thermal power plants: No new thermal power projects and expansion of existing plants shall be allowed in the Ecologically Sensitive Area.

(c) Industry: All new 'Red' category of industries as specified by the Central Pollution Control Board or State Pollution Control Board and the expansion of such existing industries shall be banned. The list of 'Red' category of industries shall be as specified by the Central Pollution Control Board:

*provided that all existing 'Red' category of industries including health care establishments shall continue in Eco-Sensitive Area under the applicable rules and regulations.*

(d) Building, construction, township and area development projects: All new and expansion projects of building and construction with built up area of 20,000 square metres and above and all new and expansion townships and area development projects with an area of 50 hectares and above or with built up area of 1,50,000 square metres and above shall be prohibited. *There shall be no restriction on repair or extension or renovation of existing residential houses in the Eco-Sensitive Area as per prevailing laws and regulations.*

***Explanatory Note: (1) All existing health care establishments can continue in Eco-Sensitive Area and proposed Primary Health Centres established as per laws and regulations. (2) No restriction in change in ownership of property.***

(2) The following categories of projects and activities shall be regulated as given below:-

(a) Hydropower projects: New Hydropower projects shall be allowed as per the Environment Impact Assessment notification, published vide number S.O. 1533 (E), dated the 14<sup>th</sup> September, 2006, subject to the following conditions, namely:-

- (i) uninterrupted ecological flow of at least thirty per cent of the rivers flow in lean season, till a comprehensive study establishes individual baselines for each project;
- (ii) a cumulative study which assesses the impact of each project on the flow pattern of the rivers and forest and biodiversity loss;
- (iii) the minimum distance between one project and the other is maintained at three kilometre and not more than fifty per cent of the river basin is affected at any time,

(b) The 'Orange' category of Industries as specified by the Central Pollution Control Board or State Pollution Control Board shall be allowed with strict compliance of environmental regulations but all efforts shall be made to promote industries with low environmental impacts.

(c) in the case of activities that are covered in the schedule to the Environment Impact Assessment notification number S.O. 1533 (E), dated 14<sup>th</sup> September, 2006, published by the erstwhile Ministry of Environment and Forests and are falling in the Eco-Sensitive Area, except the projects and activities which are specifically prohibited under sub-para (1) shall be scrutinized and assessed for cumulative impacts and development needs before considering for prior environmental clearance by the Ministry under the provisions of the said notification.

(d) in particular and without prejudice to the provisions of the relevant Acts, in cases of diversion of forest land for non-forestry purposes in the Eco-sensitive area, all information of the project, from application stage to approval shall be placed in the public domain on the website of the Ministry of Environment, Forests and Climate Change and of the Forest Department of the respective States.

(e) the requirements of prior informed consent under the Scheduled Tribes and other Traditional Forest Dwellers (Recognition of Forest Rights) Act, 2006 (2 of 2007) shall be complied with and the consent of Gram Sabha for undertaking projects and activities shall be mandatory.

4. Implementation and Monitoring mechanism.— (1) The responsibility for monitoring and enforcement of provisions of this notification shall be with the concerned State Governments of Western Ghats region and the State Governments shall ensure placing of required mechanisms for effective monitoring and enforcement of restrictions in the Eco-sensitive area and while placing such mechanisms, the State Governments shall inter-alia ensure strengthening of existing regulatory institutions and processes, and participation and involvement of local communities in decision making and the details of such mechanisms shall be shared by the concerned State Governments with the Ministry of Environment, Forests and Climate Change .

(2) A Decision Support and Monitoring Centre for Western Ghats shall be established by the Ministry of Environment, Forests and Climate Change in collaboration with the six State Governments of the Western Ghats region which shall assess and report on the status of ecology of Western Ghats on regular basis and provide decision support facility in the implementation of the provisions of this notification and shall also facilitate mechanisms for scientific decision making and strengthening enforcement.

(3) The post clearance monitoring of projects and activities allowed in the Eco-sensitive Area shall be carried out by the concerned State Government, State Pollution Control Board and the Regional Office of the Ministry and all projects in the Eco-sensitive Area which have been given Environmental Clearance or Forest Clearance shall be monitored at least once a year by the concerned Regional Office of the Ministry of Environment, Forests and Climate Change .

(4) All projects in the Eco-sensitive Area which have been given consent to establish or Consent to Operate under the Water (Prevention and Control of Pollution) Act, 1974 ( 6 of 1974) or the Air (Prevention and Control of Pollution) Act, 1981 (14 of 1981) shall be monitored at least once a year by the concerned State Pollution Control Board and the concerned State Governments shall prepare 'State of Health Report' in respect of Western Ghats region falling within

their jurisdiction on an annual basis giving inter-alia the details of steps taken in monitoring and enforcement of provisions of this notification and make the same available in public domain.

5. Action for contravention:- In case of any contravention of the provisions of this notification, action under the provisions of the Environment (Protection) Act, 1986 (29 of 1986) and other relevant statutes shall be taken accordingly.

6. The provisions in this notification shall be subject to the final orders of the court in pending litigation.

7. The provisions of this notification shall not affect the ownership of the property in the Eco-sensitive Area.

[F. No. 1-4/2012 – RE (Pt.)]

Dr. T. CHANDINI, Scientist 'G'

#### Annexure A

**Table: State-wise area of Western Ghats Eco-sensitive Area except for State of Kerala**

| S. No | State       | Western Ghats Ecologically sensitive area (in square kilometre) |
|-------|-------------|---|
| 1     | Gujarat     | 449   |
| 2     | Maharashtra | 17340   |
| 3     | Goa         | 1461  |
| 4     | Karnataka   | 20668   |
| 5     | Tamil Nadu  | 6914  |

Annexure B 1

The State-wise map of Western Ghats Eco-sensitive area falling in the State of Gujarat

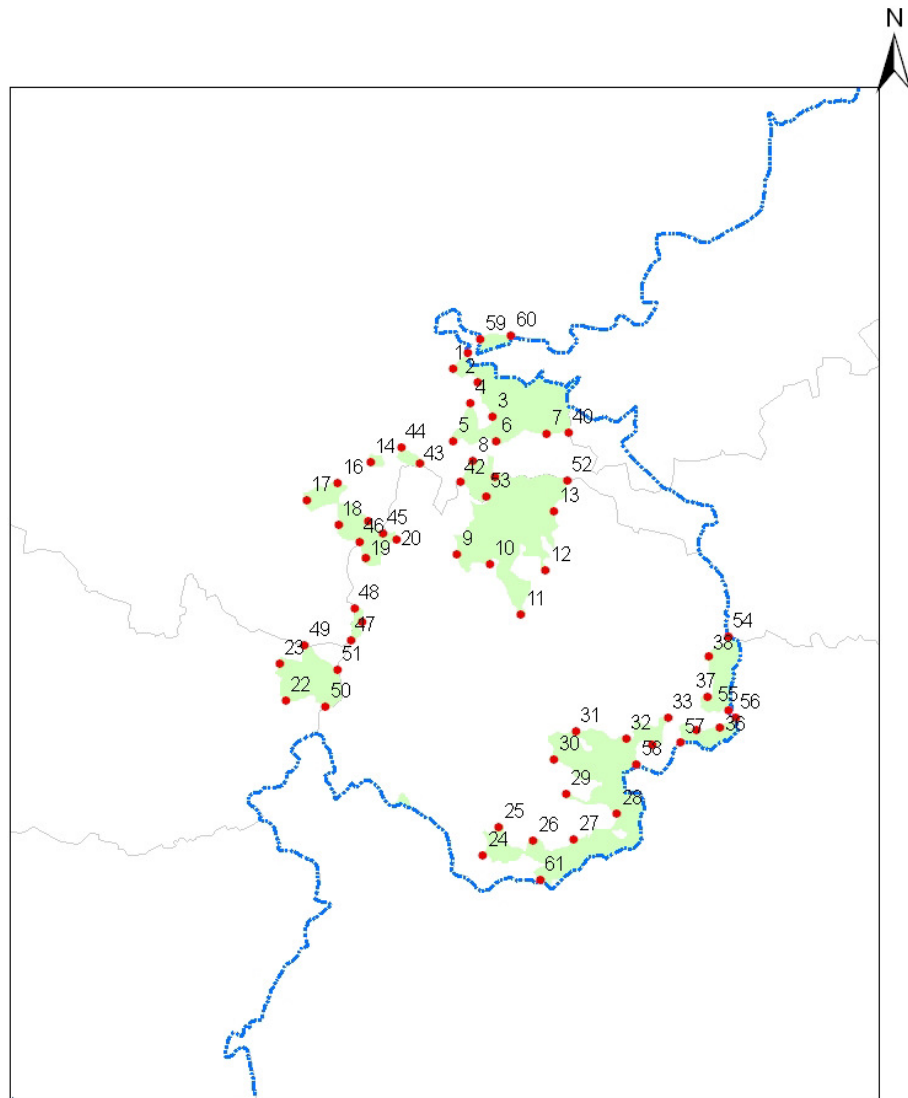

**Legend**

-  National Boundary
-  State Boundary
-  District Boundary
-  ESZ

Point coordinates are provided in gujpts.txt





**Latitudes and Longitudes of prominent points on the outer boundary of Eco-sensitive area in Gujarat**

| Point | Latitude | Longitude |
|-------|----------|-----------|
| 1     | 73.6032  | 21.115    |
| 2     | 73.6322  | 21.1018   |
| 3     | 73.6505  | 21.0659   |
| 4     | 73.625   | 21.0793   |
| 5     | 73.6069  | 21.0374   |
| 6     | 73.6553  | 21.0406   |
| 7     | 73.7128  | 21.0508   |
| 8     | 73.6303  | 21.0184   |
| 9     | 73.6174  | 20.9179   |
| 10    | 73.6545  | 20.9095   |
| 11    | 73.6924  | 20.8578   |
| 12    | 73.7185  | 20.9055   |
| 13    | 73.725   | 20.968    |
| 14    | 73.5147  | 21.0124   |
| 15    | 73.5154  | 20.9491   |
| 16    | 73.4792  | 20.9875   |
| 17    | 73.4447  | 20.9682   |
| 18    | 73.4826  | 20.9432   |
| 19    | 73.5138  | 20.9101   |
| 20    | 73.5482  | 20.9305   |
| 21    | 73.5136  | 20.8413   |
| 22    | 73.4317  | 20.7544   |
| 23    | 73.4227  | 20.7929   |
| 24    | 73.6622  | 20.6      |
| 25    | 73.6784  | 20.6307   |
| 26    | 73.718   | 20.6179   |
| 27    | 73.7638  | 20.6209   |
| 28    | 73.8108  | 20.6506   |
| 29    | 73.7521  | 20.6693   |
| 30    | 73.7374  | 20.7053   |
| 31    | 73.7607  | 20.7363   |
| 32    | 73.8176  | 20.7309   |
| 33    | 73.8638  | 20.7539   |
| 34    | 73.8474  | 20.7254   |
| 35    | 73.8962  | 20.743    |
| 36    | 73.9232  | 20.7463   |
| 37    | 73.9075  | 20.779    |
| 38    | 73.9067  | 20.8222   |
| 39    | 73.6185  | 21.1326   |
| 40    | 73.7369  | 21.0523   |



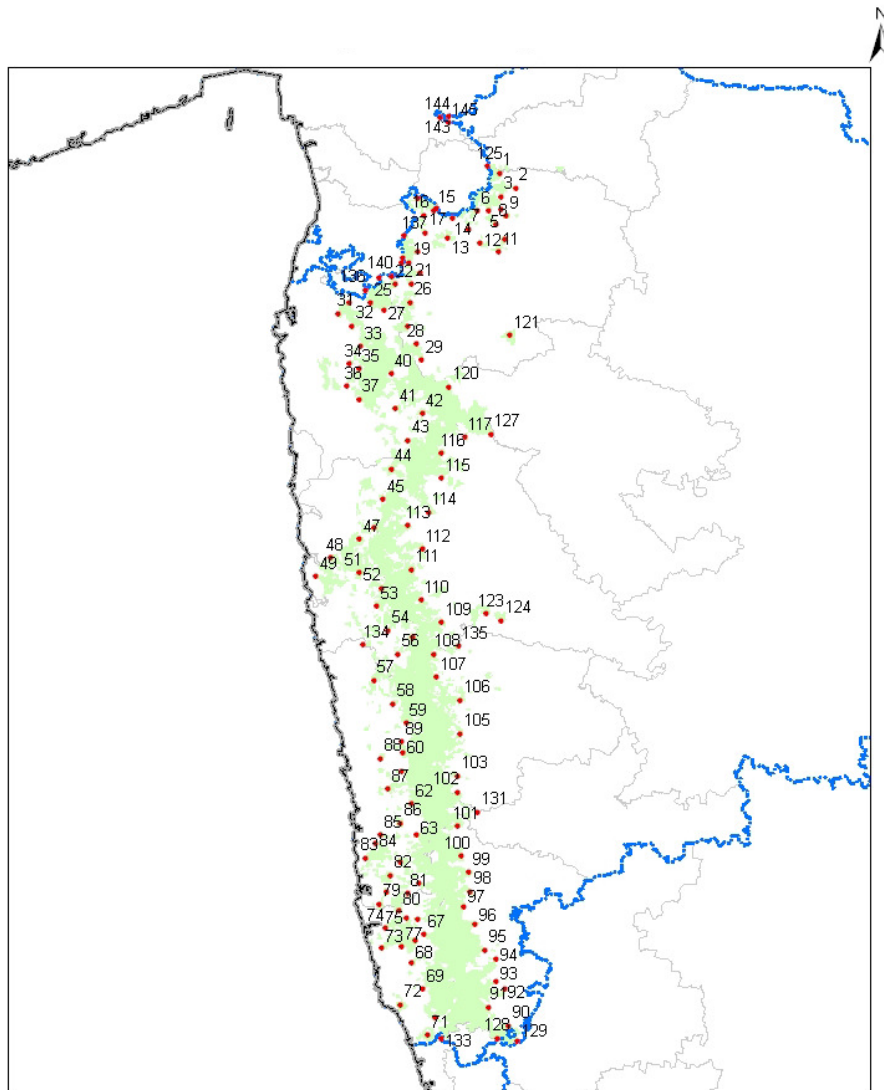

| Point | Latitude | Longitude |
|-------|----------|-----------|
| 41    | 73.6563  | 21.0015   |
| 42    | 73.6173  | 20.9957   |
| 43    | 73.5705  | 21.0126   |
| 44    | 73.5484  | 21.0285   |
| 45    | 73.5327  | 20.9373   |
| 46    | 73.5063  | 20.9267   |
| 47    | 73.5014  | 20.8211   |
| 48    | 73.5042  | 20.856    |
| 49    | 73.4502  | 20.8136   |
| 50    | 73.4769  | 20.7495   |
| 51    | 73.4884  | 20.79     |
| 52    | 73.7381  | 21.0018   |
| 53    | 73.6472  | 20.9811   |
| 54    | 73.9282  | 20.8433   |
| 55    | 73.9318  | 20.7644   |
| 56    | 73.94    | 20.7574   |
| 57    | 73.8786  | 20.7286   |
| 58    | 73.8306  | 20.7035   |
| 59    | 73.6328  | 21.1482   |
| 60    | 73.6676  | 21.1525   |
| 61    | 73.7273  | 20.5759   |

Annexure B 2

The State-wise map of Western Ghats Eco-sensitive area falling in the State of Maharashtra



**Legend**

-  National Boundary
-  State Boundary
-  ESZ
-  District Boundary

Point coordinates are provided in mahapts.txt



**Latitudes and Longitudes of prominent points on the outer boundary of Eco-sensitive area in Maharashtra**

| Point | Latitude | Longitude |
|-------|----------|-----------|
| 1     | 74.0058  | 20.8256   |
| 2     | 74.1064  | 20.7453   |
| 3     | 74.0194  | 20.6892   |
| 4     | 74.0191  | 20.612    |
| 5     | 73.9412  | 20.6054   |
| 6     | 73.8781  | 20.5993   |
| 7     | 73.8235  | 20.4918   |
| 8     | 73.9932  | 20.5268   |
| 9     | 74.0579  | 20.5785   |
| 10    | 74.053   | 20.4379   |
| 11    | 74.019   | 20.3664   |
| 12    | 73.8978  | 20.4141   |
| 13    | 73.6994  | 20.4375   |
| 14    | 73.72    | 20.5541   |
| 15    | 73.6027  | 20.5913   |
| 16    | 73.5408  | 20.5605   |
| 17    | 73.5606  | 20.4596   |
| 18    | 73.5139  | 20.3488   |
| 19    | 73.4652  | 20.28     |
| 20    | 73.5387  | 20.2201   |
| 21    | 73.486   | 20.1581   |
| 22    | 73.3898  | 20.1504   |
| 24    | 73.3232  | 19.9966   |
| 25    | 73.2398  | 20.0314   |
| 26    | 73.4839  | 20.0493   |
| 27    | 73.4799  | 19.9053   |
| 28    | 73.5366  | 19.8061   |
| 29    | 73.5707  | 19.7128   |
| 30    | 73.1098  | 20.0325   |
| 31    | 73.043   | 19.9627   |
| 32    | 73.1282  | 19.893    |
| 33    | 73.1898  | 19.7765   |
| 34    | 73.1248  | 19.6719   |
| 35    | 73.1853  | 19.6466   |
| 36    | 73.1206  | 19.5384   |
| 37    | 73.1944  | 19.4682   |
| 40    | 73.3863  | 19.6241   |
| 41    | 73.4258  | 19.4225   |
| 42    | 73.5894  | 19.4016   |
| 43    | 73.5123  | 19.2406   |
| 44    | 73.4137  | 19.068    |
| 45    | 73.3746  | 18.8911   |
| 46    | 73.3242  | 18.7207   |
| 47    | 73.2432  | 18.6505   |
| 48    | 73.0729  | 18.534    |
| 49    | 72.987   | 18.4214   |

| Point | Latitude | Longitude |
|-------|----------|-----------|
| 51    | 73.253   | 18.4548   |
| 52    | 73.3929  | 18.3701   |
| 53    | 73.3688  | 18.2641   |
| 54    | 73.4378  | 18.1272   |
| 55    | 73.5931  | 18.092    |
| 56    | 73.5066  | 17.9903   |
| 57    | 73.3683  | 17.8302   |
| 58    | 73.4914  | 17.6993   |
| 59    | 73.5768  | 17.5912   |
| 60    | 73.5668  | 17.4195   |
| 61    | 73.5612  | 17.3075   |
| 62    | 73.6318  | 17.1219   |
| 63    | 73.6692  | 16.942    |
| 64    | 73.5789  | 16.781    |
| 65    | 73.6967  | 16.664    |
| 66    | 73.6991  | 16.4548   |
| 67    | 73.7466  | 16.3661   |
| 68    | 73.6751  | 16.1957   |
| 69    | 73.7503  | 16.0491   |
| 70    | 73.8298  | 15.8853   |
| 71    | 73.7949  | 15.7828   |
| 72    | 73.6179  | 15.9528   |
| 73    | 73.4909  | 16.2748   |
| 74    | 73.507   | 16.3905   |
| 75    | 73.6341  | 16.4554   |
| 76    | 73.6904  | 16.3323   |
| 77    | 73.6095  | 16.287    |
| 78    | 73.5076  | 16.6068   |
| 79    | 73.4641  | 16.5316   |
| 80    | 73.585   | 16.4986   |
| 81    | 73.6308  | 16.6018   |
| 82    | 73.5247  | 16.7018   |
| 83    | 73.3717  | 16.7962   |
| 84    | 73.4256  | 16.8789   |
| 85    | 73.452   | 16.9324   |
| 86    | 73.5682  | 17.0074   |
| 87    | 73.4826  | 17.2027   |
| 88    | 73.4341  | 17.3787   |
| 89    | 73.5529  | 17.4818   |
| 90    | 74.2737  | 15.8547   |
| 91    | 74.1505  | 15.9612   |
| 92    | 74.2395  | 16.0693   |
| 93    | 74.1872  | 16.1125   |
| 94    | 74.1853  | 16.2414   |
| 95    | 74.111   | 16.2907   |
| 96    | 74.0468  | 16.438    |
| 97    | 73.9774  | 16.5363   |

**Latitudes and Longitudes of prominent points on the outer boundary of Eco-sensitive area in Maharashtra –contd.**

| Point | Latitude | Longitude |
|-------|----------|-----------|
| 98    | 74.0095  | 16.6283   |
| 99    | 73.9938  | 16.7393   |
| 100   | 73.9498  | 16.8317   |
| 101   | 73.9167  | 17.0049   |
| 102   | 73.9114  | 17.2037   |
| 103   | 73.9035  | 17.2977   |
| 105   | 73.907   | 17.5424   |
| 106   | 73.8982  | 17.7378   |
| 107   | 73.7499  | 17.8679   |
| 108   | 73.7291  | 17.9999   |
| 109   | 73.768   | 18.187    |
| 110   | 73.634   | 18.3107   |
| 111   | 73.5707  | 18.4865   |
| 112   | 73.6273  | 18.608    |
| 113   | 73.5363  | 18.7441   |
| 114   | 73.661   | 18.8266   |
| 115   | 73.7288  | 19.0291   |
| 116   | 73.7184  | 19.1723   |
| 117   | 73.8576  | 19.2728   |
| 120   | 73.7481  | 19.5626   |
| 121   | 74.1112  | 19.8825   |
| 123   | 74.0361  | 18.2506   |
| 124   | 74.1293  | 18.2123   |
| 125   | 73.9262  | 20.8634   |
| 127   | 74.0179  | 19.2985   |
| 128   | 74.2116  | 15.7818   |
| 129   | 74.3292  | 15.7708   |
| 131   | 74.0329  | 17.0921   |
| 132   | 73.2838  | 20.1816   |
| 133   | 73.8762  | 15.7646   |
| 134   | 73.2917  | 18.0346   |
| 135   | 73.8744  | 18.0533   |
| 136   | 73.2079  | 20.1065   |
| 137   | 73.4285  | 20.4364   |
| 138   | 73.4266  | 20.3054   |
| 139   | 73.416   | 20.2726   |
| 140   | 73.3578  | 20.1963   |
| 141   | 73.501   | 20.6588   |
| 142   | 73.6228  | 20.6055   |
| 143   | 73.6677  | 21.1502   |
| 144   | 73.6165  | 21.1373   |
| 145   | 73.6692  | 21.1088   |

**The State-wise map of Western Ghats Eco-sensitive area falling in the State of Goa**

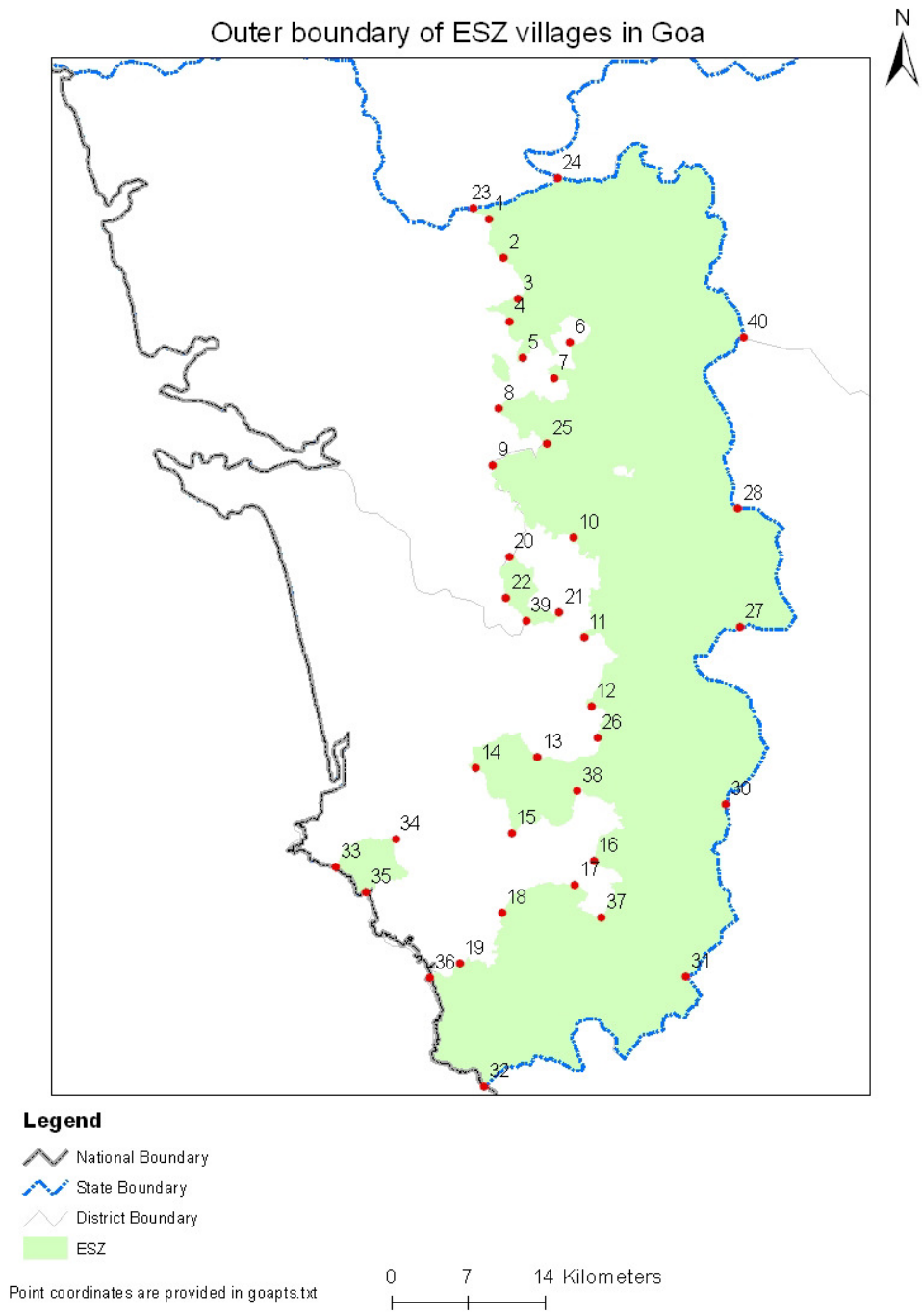

**Latitudes and Longitudes of prominent points on the outer boundary of Eco-sensitive area in Goa**

| Point | Latitude | Longitude |
|-------|----------|-----------|
| 1     | 74.061   | 15.6167   |
| 2     | 74.0747  | 15.585    |
| 3     | 74.0886  | 15.5509   |
| 4     | 74.082   | 15.5315   |
| 5     | 74.0956  | 15.5021   |
| 6     | 74.1345  | 15.5168   |
| 7     | 74.1222  | 15.4865   |
| 8     | 74.0765  | 15.4595   |
| 9     | 74.0736  | 15.4127   |
| 10    | 74.1451  | 15.3546   |
| 11    | 74.1572  | 15.2726   |
| 12    | 74.1658  | 15.2156   |
| 13    | 74.1222  | 15.172    |
| 14    | 74.0698  | 15.1603   |
| 15    | 74.1028  | 15.1079   |
| 16    | 74.1737  | 15.0881   |
| 17    | 74.1586  | 15.0672   |
| 18    | 74.097   | 15.042    |
| 19    | 74.0633  | 14.9976   |
| 20    | 74.0904  | 15.3369   |
| 21    | 74.1355  | 15.2921   |
| 22    | 74.0895  | 15.3022   |
| 23    | 74.0471  | 15.6247   |
| 24    | 74.1187  | 15.6524   |
| 25    | 74.1191  | 15.4324   |
| 26    | 74.1723  | 15.1895   |
| 27    | 74.2903  | 15.2865   |
| 28    | 74.2845  | 15.3846   |
| 30    | 74.2842  | 15.139    |
| 31    | 74.2565  | 14.9944   |
| 32    | 74.0886  | 14.8973   |
| 33    | 73.954   | 15.0733   |
| 34    | 74.0037  | 15.0992   |
| 35    | 73.9808  | 15.0539   |
| 36    | 74.0384  | 14.9855   |
| 37    | 74.1823  | 15.0414   |
| 38    | 74.1574  | 15.1446   |
| 39    | 74.1075  | 15.284    |
| 40    | 74.2832  | 15.5271   |

**The State-wise map of Western Ghats Eco-sensitive area falling in the State of Karnataka**

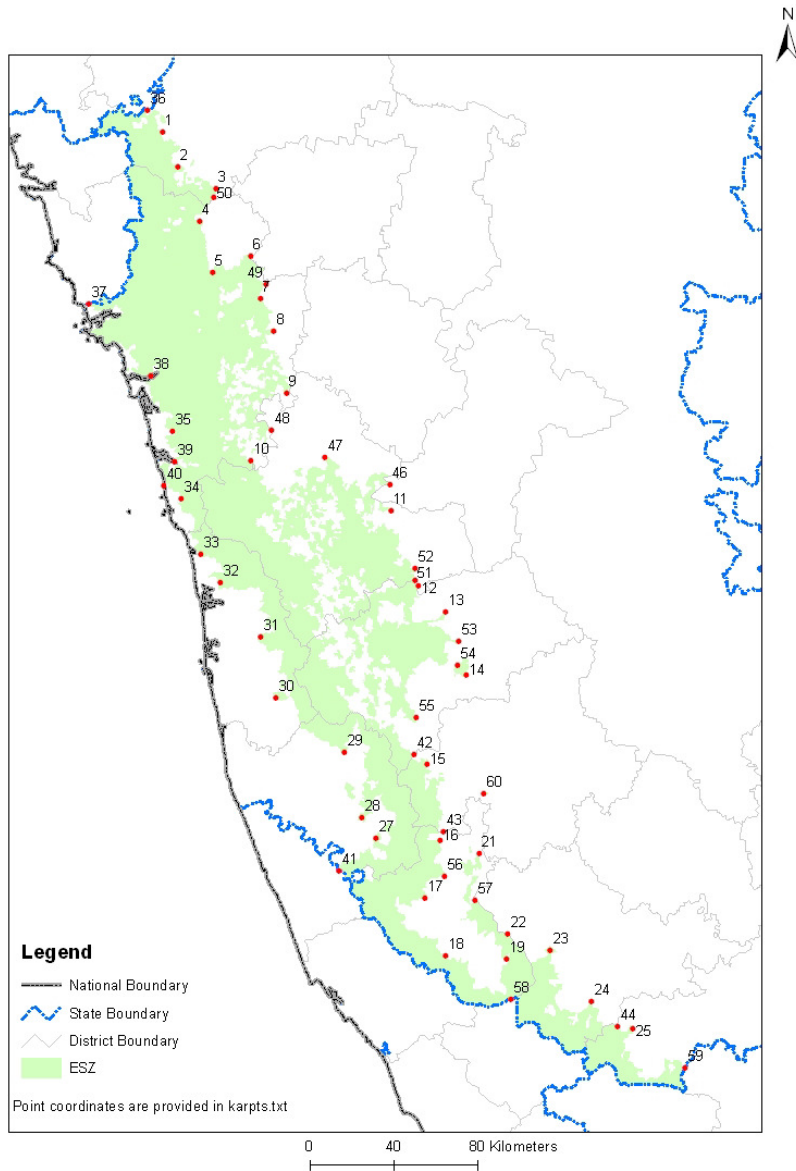

**Latitudes and Longitudes of prominent points on the outer boundary of Eco-sensitive area in Karnataka**

| Point | Latitude | Longitude |
|-------|----------|-----------|
| 1     | 74.4129  | 15.6723   |
| 2     | 74.4876  | 15.5252   |
| 3     | 74.6629  | 15.4352   |
| 4     | 74.5932  | 15.2894   |
| 5     | 74.66    | 15.0722   |
| 6     | 74.8283  | 15.1482   |
| 7     | 74.8796  | 14.967    |
| 8     | 74.9464  | 14.8263   |
| 9     | 75.011   | 14.556    |
| 10    | 74.8652  | 14.2586   |
| 11    | 75.4945  | 14.0639   |
| 12    | 75.6272  | 13.7396   |
| 13    | 75.7526  | 13.6307   |
| 14    | 75.8488  | 13.3619   |
| 15    | 75.6886  | 12.9701   |
| 16    | 75.7594  | 12.6417   |
| 17    | 75.7     | 12.3889   |
| 18    | 75.798   | 12.1444   |
| 19    | 76.063   | 12.1388   |
| 21    | 75.9291  | 12.5904   |
| 22    | 76.0666  | 12.2477   |
| 23    | 76.2529  | 12.1801   |
| 24    | 76.4395  | 11.964    |
| 25    | 76.6229  | 11.8531   |
| 27    | 75.4768  | 12.6429   |
| 28    | 75.4099  | 12.73     |
| 29    | 75.3231  | 13.0082   |
| 30    | 75.0113  | 13.236    |
| 31    | 74.9341  | 13.4982   |
| 32    | 74.7493  | 13.7269   |
| 33    | 74.6565  | 13.8462   |
| 34    | 74.5589  | 14.0847   |
| 35    | 74.5099  | 14.375    |
| 36    | 74.3415  | 15.7662   |
| 37    | 74.1127  | 14.9139   |
| 38    | 74.4032  | 14.6117   |
| 39    | 74.5263  | 14.2409   |
| 40    | 74.4801  | 14.1365   |
| 41    | 75.3164  | 12.4984   |
| 42    | 75.6327  | 13.0114   |
| 43    | 75.7697  | 12.6816   |
| 44    | 76.5561  | 11.8571   |
| 45    | 71.2007  | 31.6736   |
| 46    | 75.4844  | 14.1767   |

| Point | Latitude | Longitude |
|-------|----------|-----------|
| 47    | 75.1941  | 14.2836   |
| 48    | 74.95    | 14.396    |
| 49    | 74.9011  | 15.0293   |
| 50    | 74.6538  | 15.3973   |
| 51    | 75.6091  | 13.7619   |
| 52    | 75.6079  | 13.8175   |
| 53    | 75.8127  | 13.5053   |
| 54    | 75.8119  | 13.4009   |
| 55    | 75.6333  | 13.1691   |
| 56    | 75.78    | 12.4875   |
| 57    | 75.9165  | 12.388    |
| 58    | 76.087   | 11.9669   |
| 59    | 76.8555  | 11.6903   |
| 60    | 75.9437  | 12.8503   |



**The State-wise map of Western Ghats Eco-sensitive area falling in the State of Tamil Nadu**

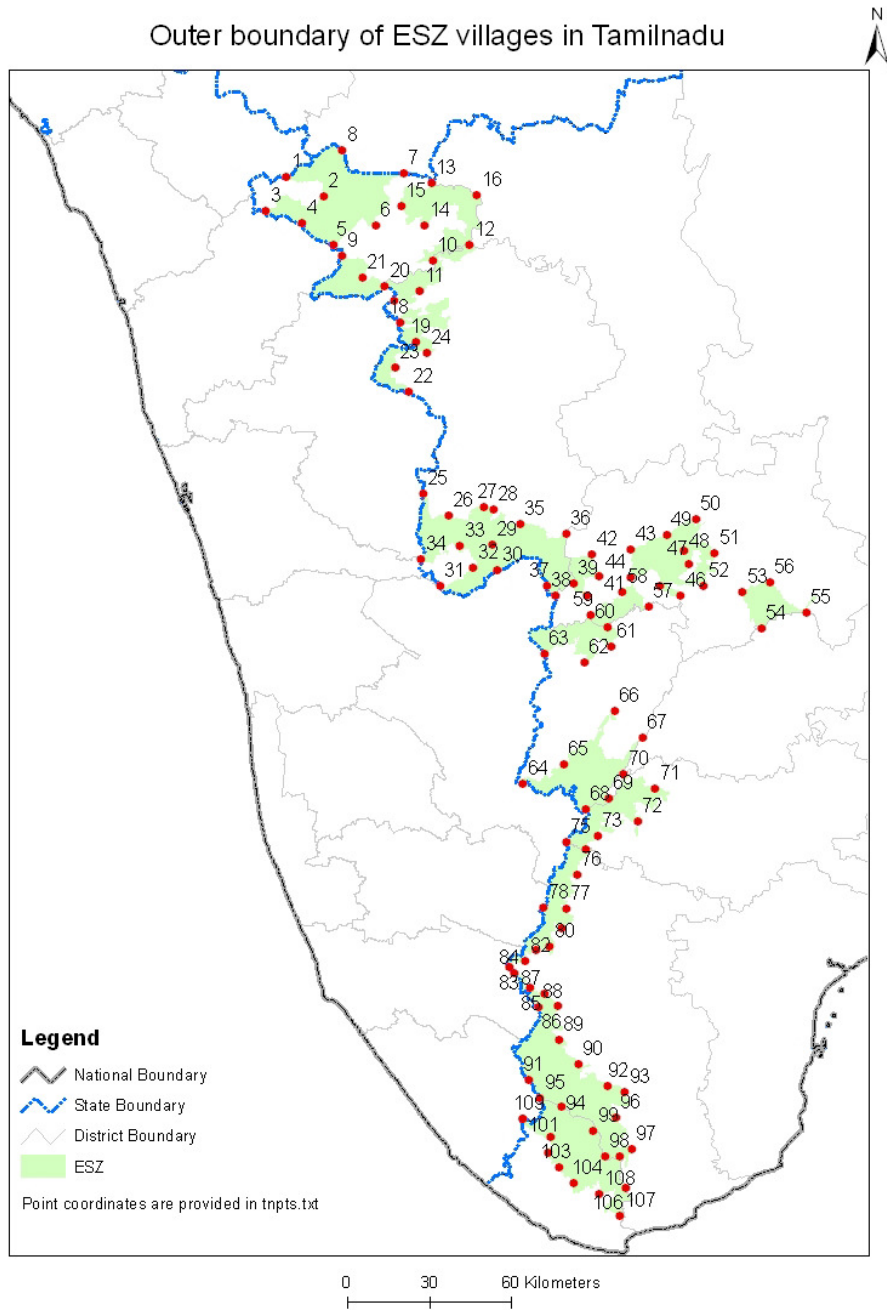

### Latitudes and Longitudes of prominent points on the outer boundary of Eco-sensitive area in Tamil Nadu

| Point | Latitude | Longitude |
|-------|----------|-----------|
| 1     | 76.3587  | 11.5908   |
| 2     | 76.484   | 11.5287   |
| 3     | 76.2936  | 11.4753   |
| 4     | 76.4141  | 11.4403   |
| 5     | 76.5232  | 11.3701   |
| 6     | 76.6616  | 11.4376   |
| 7     | 76.7509  | 11.6147   |
| 8     | 76.5443  | 11.6855   |
| 9     | 76.5505  | 11.3356   |
| 10    | 76.8576  | 11.3275   |
| 11    | 76.8158  | 11.2267   |
| 12    | 76.979   | 11.3812   |
| 13    | 76.8468  | 11.5823   |
| 14    | 76.8278  | 11.4419   |
| 15    | 76.7466  | 11.5029   |
| 16    | 77.0007  | 11.545    |
| 17    | 76.7311  | 11.1922   |
| 18    | 76.7516  | 11.119    |
| 19    | 76.8047  | 11.0562   |
| 20    | 76.6974  | 11.2378   |
| 21    | 76.6218  | 11.263    |
| 22    | 76.7846  | 10.8908   |
| 23    | 76.7399  | 10.9689   |
| 24    | 76.8442  | 11.0219   |
| 25    | 76.8403  | 10.5569   |
| 26    | 76.9277  | 10.4858   |
| 27    | 77.0441  | 10.517    |
| 28    | 77.0779  | 10.508    |
| 29    | 77.0757  | 10.3926   |
| 30    | 77.0957  | 10.3096   |
| 31    | 76.9054  | 10.2526   |
| 32    | 77.0137  | 10.3166   |
| 33    | 76.9682  | 10.3876   |
| 34    | 76.8399  | 10.3396   |
| 35    | 77.1681  | 10.4634   |
| 36    | 77.3215  | 10.4354   |
| 37    | 77.2622  | 10.262    |
| 38    | 77.2896  | 10.231    |
| 39    | 77.3497  | 10.2701   |
| 40    | 77.3928  | 10.2299   |
| 41    | 77.4353  | 10.2976   |
| 42    | 77.4089  | 10.3664   |
| 43    | 77.5377  | 10.3861   |
| 44    | 77.5389  | 10.2938   |
| 45    | 77.6344  | 10.2687   |

| Point | Latitude | Longitude |
|-------|----------|-----------|
| 46    | 77.7063  | 10.2348   |
| 47    | 77.7317  | 10.3423   |
| 48    | 77.7157  | 10.3833   |
| 49    | 77.6559  | 10.4359   |
| 50    | 77.7524  | 10.4886   |
| 51    | 77.8165  | 10.3799   |
| 52    | 77.7829  | 10.2681   |
| 53    | 77.9114  | 10.2525   |
| 54    | 77.9753  | 10.1325   |
| 55    | 78.1257  | 10.1882   |
| 56    | 78.0026  | 10.2859   |
| 57    | 77.6005  | 10.1977   |
| 58    | 77.5129  | 10.2443   |
| 59    | 77.4065  | 10.1677   |
| 60    | 77.4647  | 10.129    |
| 61    | 77.4792  | 10.0654   |
| 62    | 77.3904  | 10.0104   |
| 63    | 77.2568  | 10.0352   |
| 64    | 77.1946  | 9.6102    |
| 65    | 77.3288  | 9.6757    |
| 66    | 77.4932  | 9.8542    |
| 67    | 77.5872  | 9.7667    |
| 68    | 77.4037  | 9.5274    |
| 69    | 77.4791  | 9.5639    |
| 70    | 77.5272  | 9.6455    |
| 71    | 77.6318  | 9.5993    |
| 72    | 77.5755  | 9.492     |
| 73    | 77.4443  | 9.4418    |
| 74    | 77.4065  | 9.3953    |
| 75    | 77.3412  | 9.4186    |
| 76    | 77.379   | 9.3137    |
| 77    | 77.3457  | 9.2004    |
| 78    | 77.2709  | 9.2035    |
| 79    | 77.3292  | 9.138     |
| 80    | 77.2939  | 9.076     |
| 81    | 77.247   | 9.0632    |
| 82    | 77.2143  | 9.0252    |
| 83    | 77.161   | 9.0076    |
| 84    | 77.1764  | 8.988     |
| 85    | 77.2291  | 8.9406    |
| 86    | 77.3238  | 8.8819    |
| 87    | 77.2808  | 8.9206    |
| 88    | 77.2584  | 8.878     |
| 89    | 77.329   | 8.772     |
| 90    | 77.3955  | 8.6927    |
| 91    | 77.2315  | 8.6385    |
| 92    | 77.494   | 8.6214    |

**Latitudes and Longitudes of prominent points on the outer boundary of Eco-sensitive area in Tamil Nadu – Contd.**

| Point | Latitude | Longitude |
|-------|----------|-----------|
| 93    | 77.5498  | 8.6042    |
| 94    | 77.34    | 8.5533    |
| 95    | 77.271   | 8.5808    |
| 96    | 77.5213  | 8.5209    |
| 97    | 77.5746  | 8.4171    |
| 98    | 77.4866  | 8.3937    |
| 99    | 77.448   | 8.4753    |
| 100   | 77.3076  | 8.4547    |
| 101   | 77.215   | 8.5113    |
| 102   | 77.2993  | 8.4024    |
| 103   | 77.3391  | 8.3529    |
| 104   | 77.3883  | 8.303     |
| 105   | 77.5358  | 8.3922    |
| 106   | 77.5572  | 8.2926    |
| 107   | 77.5406  | 8.1984    |
| 108   | 77.4718  | 8.2709    |
| 109   | 77.215   | 8.5113    |

## ANNEXURE C

**List of Villages falling in Eco-sensitive Area in except for State of Kerala**

| State | District  | Taluk  | Village Name     |
|-------|-----------|--------|------------------|
| Goa   | North Goa | Satari | Anjune           |
| Goa   | North Goa | Satari | Shiroli          |
| Goa   | North Goa | Satari | Gulle            |
| Goa   | North Goa | Satari | Bayalvada        |
| Goa   | North Goa | Satari | Pali             |
| Goa   | North Goa | Satari | Singna           |
| Goa   | North Goa | Satari | Salpi Budruk     |
| Goa   | North Goa | Satari | Jarma            |
| Goa   | North Goa | Satari | Naneli           |
| Goa   | North Goa | Satari | Maloli           |
| Goa   | North Goa | Satari | Koparde          |
| Goa   | North Goa | Satari | Karambali Bramha |
| Goa   | North Goa | Satari | Hedode           |
| Goa   | North Goa | Satari | Uste             |
| Goa   | North Goa | Satari | Ambede           |
| Goa   | North Goa | Satari | Dongarvada       |
| Goa   | North Goa | Satari | Mausi            |
| Goa   | North Goa | Satari | Bhuipal          |
| Goa   | North Goa | Satari | Bombede          |
| Goa   | North Goa | Satari | Veluz            |
| Goa   | North Goa | Satari | Sonal            |
| Goa   | North Goa | Satari | Kumar Khand      |
| Goa   | North Goa | Satari | Valpoy           |
| Goa   | North Goa | Satari | Sanvarde         |
| Goa   | North Goa | Satari | Velgue           |
| Goa   | North Goa | Satari | Hasole           |
| Goa   | North Goa | Satari | Karambali Buzruk |
| Goa   | North Goa | Satari | Barajan          |
| Goa   | North Goa | Satari | Panse            |
| Goa   | North Goa | Satari | Shelpi Khurd     |
| Goa   | North Goa | Satari | Bhironde         |
| Goa   | North Goa | Satari | Khotode          |
| Goa   | North Goa | Satari | Sirsode          |
| Goa   | North Goa | Satari | Karanzol         |
| Goa   | North Goa | Satari | Aassode          |
| Goa   | North Goa | Satari | Melavali         |
| Goa   | North Goa | Satari | Gotiakhadilwada  |
| Goa   | North Goa | Satari | Ambeli           |
| Goa   | North Goa | Satari | Gavane           |
| Goa   | North Goa | Satari | Malpon           |
| Goa   | North Goa | Satari | Surla            |
| Goa   | North Goa | Satari | Satre            |

| State | District  | Taluk   | Village Name |
|-------|-----------|---------|--------------|
| Goa   | North Goa | Satari  | Goali        |
| Goa   | North Goa | Satari  | Charavade    |
| Goa   | North Goa | Satari  | Ivre Khurd   |
| Goa   | North Goa | Satari  | Ivre Budruk  |
| Goa   | North Goa | Satari  | Kelavade     |
| Goa   | North Goa | Satari  | Rive         |
| Goa   | North Goa | Satari  | Kodal        |
| Goa   | North Goa | Satari  | Dongurvada   |
| Goa   | North Goa | Satari  | Derode       |
| Goa   | North Goa | Satari  | Vayangani    |
| Goa   | North Goa | Satari  | Nanode       |
| Goa   | North Goa | Satari  | Zarani       |
| Goa   | North Goa | Satari  | Kodal        |
| Goa   | North Goa | Satari  | Penral       |
| Goa   | South Goa | Kankon  | Kola         |
| Goa   | South Goa | Kankon  | Gaundongren  |
| Goa   | South Goa | Kankon  | Cotigao      |
| Goa   | South Goa | Kankon  | Poingunin    |
| Goa   | South Goa | Kankon  | Lolen        |
| Goa   | South Goa | Sanguem | Surla        |
| Goa   | South Goa | Sanguem | Aalot        |
| Goa   | South Goa | Sanguem | Darbandora   |
| Goa   | South Goa | Sanguem | Sangod       |
| Goa   | South Goa | Sanguem | Shigaon      |
| Goa   | South Goa | Sanguem | Kamarkhand   |
| Goa   | South Goa | Sanguem | Kamarkhand   |
| Goa   | South Goa | Sanguem | Rumbrem      |
| Goa   | South Goa | Sanguem | Dudal        |
| Goa   | South Goa | Sanguem | Salavli      |
| Goa   | South Goa | Sanguem | Kurdi        |
| Goa   | South Goa | Sanguem | Revona       |
| Goa   | South Goa | Sanguem | Kolamba      |
| Goa   | South Goa | Sanguem | Naiquinim    |
| Goa   | South Goa | Sanguem | Digali       |
| Goa   | South Goa | Sanguem | Nune         |
| Goa   | South Goa | Sanguem | Sakvorde     |
| Goa   | South Goa | Sanguem | Molen        |
| Goa   | South Goa | Sanguem | Karanjhol    |
| Goa   | South Goa | Sanguem | Kolem        |
| Goa   | South Goa | Sanguem | Colem        |
| Goa   | South Goa | Sanguem | Sonauli      |
| Goa   | South Goa | Sanguem | Boma         |
| Goa   | South Goa | Sanguem | Oxel         |
| Goa   | South Goa | Sanguem | Dongurli     |

| State   | District  | Taluk     | Village Name          |
|---------|-----------|-----------|-----------------------|
| Goa     | South Goa | Sanguem   | Malingem              |
| Goa     | South Goa | Sanguem   | Patiem                |
| Goa     | South Goa | Sanguem   | Ugem                  |
| Goa     | South Goa | Sanguem   | Todov                 |
| Goa     | South Goa | Sanguem   | Potrem                |
| Goa     | South Goa | Sanguem   | Vilyan                |
| Goa     | South Goa | Sanguem   | Dongar                |
| Goa     | South Goa | Sanguem   | Portem                |
| Goa     | South Goa | Sanguem   | Netravli              |
| Goa     | South Goa | Sanguem   | Verlen                |
| Goa     | South Goa | Sanguem   | Bati                  |
| Goa     | South Goa | Sanguem   | Kumbari               |
| Goa     | South Goa | Sanguem   | Signem                |
| Gujarat | Navsari   | Bansda    | Kala Amba             |
| Gujarat | Navsari   | Bansda    | Kevdi                 |
| Gujarat | Navsari   | Bansda    | Sadad Devi            |
| Gujarat | Navsari   | Bansda    | Vaghai                |
| Gujarat | Navsari   | Bansda    | Ambabari              |
| Gujarat | Surat     | Songadh   | Khokhsa               |
| Gujarat | Surat     | Songadh   | Kanji                 |
| Gujarat | Surat     | Songadh   | Ekva Golan            |
| Gujarat | Surat     | Songadh   | Medha                 |
| Gujarat | Surat     | Songadh   | Nana Tarpada          |
| Gujarat | Surat     | Songadh   | Ojhar                 |
| Gujarat | Surat     | Songadh   | Bharadada             |
| Gujarat | Surat     | Songadh   | Hindla                |
| Gujarat | Surat     | Songadh   | Khadi                 |
| Gujarat | Surat     | Songadh   | Temka                 |
| Gujarat | Surat     | Songadh   | Dardi                 |
| Gujarat | Surat     | Songadh   | Seljhar               |
| Gujarat | Surat     | Songadh   | Kapad Bandh           |
| Gujarat | Surat     | Uchchhal  | Jharanpada            |
| Gujarat | Surat     | Vyara     | Dholia Umar           |
| Gujarat | Surat     | Vyara     | Chhevdi               |
| Gujarat | Surat     | Vyara     | Bhurivel              |
| Gujarat | Surat     | Vyara     | Dhamandevi            |
| Gujarat | Surat     | Vyara     | Amonia                |
| Gujarat | The Dangs | The Dangs | Bandhpada             |
| Gujarat | The Dangs | The Dangs | Girmal                |
| Gujarat | The Dangs | The Dangs | Dhulda                |
| Gujarat | The Dangs | The Dangs | Kakarda               |
| Gujarat | The Dangs | The Dangs | Chikhala(Kalibelsaja) |
| Gujarat | The Dangs | The Dangs | Sawardakasad          |
| Gujarat | The Dangs | The Dangs | Mahal                 |

| State     | District  | Taluk     | Village Name           |
|-----------|-----------|-----------|------------------------|
| Gujarat   | The Dangs | The Dangs | Chikar (Jhavdasaja)    |
| Gujarat   | The Dangs | The Dangs | Jhari                  |
| Gujarat   | The Dangs | The Dangs | Wadiawan               |
| Gujarat   | The Dangs | The Dangs | Chinchdhara            |
| Gujarat   | The Dangs | The Dangs | Karadiamba             |
| Gujarat   | The Dangs | The Dangs | Mahardar               |
| Gujarat   | The Dangs | The Dangs | Morzira                |
| Gujarat   | The Dangs | The Dangs | Madalbari              |
| Gujarat   | The Dangs | The Dangs | Javtala                |
| Gujarat   | The Dangs | The Dangs | Chinchli               |
| Gujarat   | The Dangs | The Dangs | Ravchond               |
| Gujarat   | The Dangs | The Dangs | Isdar(Borkhalsaja)     |
| Gujarat   | The Dangs | The Dangs | Kosambia               |
| Gujarat   | The Dangs | The Dangs | Linga                  |
| Gujarat   | The Dangs | The Dangs | Anjankund              |
| Gujarat   | The Dangs | The Dangs | Ukhatiya               |
| Gujarat   | The Dangs | The Dangs | Kamad                  |
| Gujarat   | The Dangs | The Dangs | Chinchod               |
| Gujarat   | The Dangs | The Dangs | Sinbandh               |
| Gujarat   | The Dangs | The Dangs | Pipalpada(Galkundsaja) |
| Gujarat   | The Dangs | The Dangs | Murambi                |
| Gujarat   | The Dangs | The Dangs | Payarpada              |
| Gujarat   | The Dangs | The Dangs | Wanki                  |
| Gujarat   | The Dangs | The Dangs | Ambalia                |
| Gujarat   | The Dangs | The Dangs | Vanar                  |
| Gujarat   | The Dangs | The Dangs | Umarya                 |
| Gujarat   | The Dangs | The Dangs | Jamdar                 |
| Gujarat   | The Dangs | The Dangs | Samgahan               |
| Gujarat   | The Dangs | The Dangs | Kotamdar               |
| Gujarat   | The Dangs | The Dangs | Ranpada                |
| Gujarat   | The Dangs | The Dangs | Jogbari                |
| Gujarat   | The Dangs | The Dangs | Malegaon               |
| Gujarat   | The Dangs | The Dangs | Baradpani              |
| Karnataka | Belgaum   | Belgaum   | Dhamne S.Bailur        |
| Karnataka | Belgaum   | Khanapur  | Chigule                |
| Karnataka | Belgaum   | Khanapur  | Betageri               |
| Karnataka | Belgaum   | Khanapur  | Morab                  |
| Karnataka | Belgaum   | Khanapur  | Huland                 |
| Karnataka | Belgaum   | Khanapur  | Kanakumbi              |
| Karnataka | Belgaum   | Khanapur  | Bailur                 |
| Karnataka | Belgaum   | Khanapur  | Golyali                |
| Karnataka | Belgaum   | Khanapur  | Uchawade               |
| Karnataka | Belgaum   | Khanapur  | Chorla                 |
| Karnataka | Belgaum   | Khanapur  | Betne                  |

| State     | District | Taluk    | Village Name       |
|-----------|----------|----------|--------------------|
| Karnataka | Belgaum  | Khanapur | Jamboti            |
| Karnataka | Belgaum  | Khanapur | Jamboti            |
| Karnataka | Belgaum  | Khanapur | Kalmani            |
| Karnataka | Belgaum  | Khanapur | Parwad             |
| Karnataka | Belgaum  | Khanapur | Gawase             |
| Karnataka | Belgaum  | Khanapur | Chapoli            |
| Karnataka | Belgaum  | Khanapur | Chikhale           |
| Karnataka | Belgaum  | Khanapur | Daroli             |
| Karnataka | Belgaum  | Khanapur | Kapoli K.Chapoli   |
| Karnataka | Belgaum  | Khanapur | Mugawade           |
| Karnataka | Belgaum  | Khanapur | Amagaon            |
| Karnataka | Belgaum  | Khanapur | Kabanali           |
| Karnataka | Belgaum  | Khanapur | Alloli-Kansoli     |
| Karnataka | Belgaum  | Khanapur | Kavale             |
| Karnataka | Belgaum  | Khanapur | Gavali             |
| Karnataka | Belgaum  | Khanapur | Nerase             |
| Karnataka | Belgaum  | Khanapur | Pastoli            |
| Karnataka | Belgaum  | Khanapur | Kongale            |
| Karnataka | Belgaum  | Khanapur | Manturga           |
| Karnataka | Belgaum  | Khanapur | Khanapur (Rural)   |
| Karnataka | Belgaum  | Khanapur | Holda              |
| Karnataka | Belgaum  | Khanapur | Teregali           |
| Karnataka | Belgaum  | Khanapur | Jamagaon           |
| Karnataka | Belgaum  | Khanapur | Abanali            |
| Karnataka | Belgaum  | Khanapur | Shiroli            |
| Karnataka | Belgaum  | Khanapur | Kelil              |
| Karnataka | Belgaum  | Khanapur | Dongargaon         |
| Karnataka | Belgaum  | Khanapur | Mendil             |
| Karnataka | Belgaum  | Khanapur | Degaon             |
| Karnataka | Belgaum  | Khanapur | Padalwadi          |
| Karnataka | Belgaum  | Khanapur | Hemmadaga          |
| Karnataka | Belgaum  | Khanapur | Ambewadi           |
| Karnataka | Belgaum  | Khanapur | Kamatage           |
| Karnataka | Belgaum  | Khanapur | Kirawale (K.G.)    |
| Karnataka | Belgaum  | Khanapur | Warkhadpatye       |
| Karnataka | Belgaum  | Khanapur | Ghose (B.K.)       |
| Karnataka | Belgaum  | Khanapur | Mohiset            |
| Karnataka | Belgaum  | Khanapur | Ghotagali          |
| Karnataka | Belgaum  | Khanapur | Shindhholli (B.K.) |
| Karnataka | Belgaum  | Khanapur | Satanali           |
| Karnataka | Belgaum  | Khanapur | Akrali             |
| Karnataka | Belgaum  | Khanapur | Bastawad           |
| Karnataka | Belgaum  | Khanapur | Kodagai            |
| Karnataka | Belgaum  | Khanapur | Sulegali           |



| State     | District        | Taluk       | Village Name                 |
|-----------|-----------------|-------------|------------------------------|
| Karnataka | Belgaum         | Khanapur    | Mudewadi                     |
| Karnataka | Belgaum         | Khanapur    | Nagaragali                   |
| Karnataka | Belgaum         | Khanapur    | Tarawad                      |
| Karnataka | Belgaum         | Khanapur    | Chinchewadi                  |
| Karnataka | Belgaum         | Khanapur    | Suwatawadi                   |
| Karnataka | Belgaum         | Khanapur    | Kumbarda                     |
| Karnataka | Belgaum         | Khanapur    | Gharli                       |
| Karnataka | Belgaum         | Khanapur    | Nagaragali                   |
| Karnataka | Chamaraja Nagar | Gundlupet   | Berambadi State Forest       |
| Karnataka | Chamaraja Nagar | Gundlupet   | Berambadi District Forest    |
| Karnataka | Chamaraja Nagar | Gundlupet   | Baragi                       |
| Karnataka | Chamaraja Nagar | Gundlupet   | Berambadi District Forest    |
| Karnataka | Chamaraja Nagar | Gundlupet   | Hongahalli                   |
| Karnataka | Chamaraja Nagar | Gundlupet   | Channamallipura              |
| Karnataka | Chamaraja Nagar | Gundlupet   | Maddur                       |
| Karnataka | Chamaraja Nagar | Gundlupet   | Berambadi                    |
| Karnataka | Chamaraja Nagar | Gundlupet   | Bachahalli                   |
| Karnataka | Chamaraja Nagar | Gundlupet   | Lakkipura                    |
| Karnataka | Chamaraja Nagar | Gundlupet   | Kallipura                    |
| Karnataka | Chamaraja Nagar | Gundlupet   | Kunagahalli                  |
| Karnataka | Chamaraja Nagar | Gundlupet   | Berambadi State Forest       |
| Karnataka | Chamaraja Nagar | Gundlupet   | Heggavadi                    |
| Karnataka | Chamaraja Nagar | Gundlupet   | Chirakanahalli               |
| Karnataka | Chamaraja Nagar | Gundlupet   | Kadabur                      |
| Karnataka | Chamaraja Nagar | Gundlupet   | Bandipura State Forest       |
| Karnataka | Chamaraja Nagar | Gundlupet   | Maguvinahallimel Kamanahalli |
| Karnataka | Chamaraja Nagar | Gundlupet   | Bandipura District Forest    |
| Karnataka | Chamaraja Nagar | Gundlupet   | Bandipura                    |
| Karnataka | Chamaraja Nagar | Gundlupet   | Kaniyanapura                 |
| Karnataka | Chikmagalur     | Chikmagalur | Melagiri                     |
| Karnataka | Chikmagalur     | Chikmagalur | Kesavinamane                 |
| Karnataka | Chikmagalur     | Chikmagalur | Hipla                        |
| Karnataka | Chikmagalur     | Chikmagalur | Heggarmathavani              |
| Karnataka | Chikmagalur     | Chikmagalur | Madla                        |
| Karnataka | Chikmagalur     | Chikmagalur | Athigiri                     |
| Karnataka | Chikmagalur     | Chikmagalur | Melinahuluvathi              |
| Karnataka | Chikmagalur     | Chikmagalur | Kesave                       |
| Karnataka | Chikmagalur     | Chikmagalur | Suguduvani                   |
| Karnataka | Chikmagalur     | Chikmagalur | Siragola                     |
| Karnataka | Chikmagalur     | Chikmagalur | Kolagave                     |
| Karnataka | Chikmagalur     | Chikmagalur | Jagara                       |
| Karnataka | Chikmagalur     | Chikmagalur | Shiravase                    |
| Karnataka | Chikmagalur     | Chikmagalur | Bidare                       |
| Karnataka | Chikmagalur     | Chikmagalur | Malagaru                     |

| State     | District    | Taluk       | Village Name       |
|-----------|-------------|-------------|--------------------|
| Karnataka | Chikmagalur | Chikmagalur | Dattathreyapeeta   |
| Karnataka | Chikmagalur | Chikmagalur | Churchugudde Kaval |
| Karnataka | Chikmagalur | Chikmagalur | Boggase            |
| Karnataka | Chikmagalur | Chikmagalur | Basapura           |
| Karnataka | Chikmagalur | Chikmagalur | Kadavanthi         |
| Karnataka | Chikmagalur | Chikmagalur | Beranagodu         |
| Karnataka | Chikmagalur | Chikmagalur | Huigere            |
| Karnataka | Chikmagalur | Chikmagalur | Basaravalli        |
| Karnataka | Chikmagalur | Chikmagalur | Saragodu           |
| Karnataka | Chikmagalur | Chikmagalur | Manaboor           |
| Karnataka | Chikmagalur | Chikmagalur | Arenoor            |
| Karnataka | Chikmagalur | Chikmagalur | Bikkarane          |
| Karnataka | Chikmagalur | Koppa       | Kelakuli           |
| Karnataka | Chikmagalur | Koppa       | Gunavanthe         |
| Karnataka | Chikmagalur | Koppa       | Hirekodige         |
| Karnataka | Chikmagalur | Koppa       | Bolapura           |
| Karnataka | Chikmagalur | Koppa       | Bhandigadi         |
| Karnataka | Chikmagalur | Koppa       | Kesave             |
| Karnataka | Chikmagalur | Koppa       | Kumbarkoppa        |
| Karnataka | Chikmagalur | Koppa       | Devarahalli        |
| Karnataka | Chikmagalur | Koppa       | Kagga              |
| Karnataka | Chikmagalur | Koppa       | Honagaru           |
| Karnataka | Chikmagalur | Koppa       | Talamakki Estate   |
| Karnataka | Chikmagalur | Koppa       | Addada             |
| Karnataka | Chikmagalur | Koppa       | Nuggi              |
| Karnataka | Chikmagalur | Koppa       | Shankarapura       |
| Karnataka | Chikmagalur | Koppa       | Heggaru            |
| Karnataka | Chikmagalur | Koppa       | Kunchur            |
| Karnataka | Chikmagalur | Koppa       | Marithotlu         |
| Karnataka | Chikmagalur | Koppa       | Bilagadde          |
| Karnataka | Chikmagalur | Koppa       | Hosuru             |
| Karnataka | Chikmagalur | Koppa       | Udana              |
| Karnataka | Chikmagalur | Koppa       | Machikoppa         |
| Karnataka | Chikmagalur | Koppa       | Karimane           |
| Karnataka | Chikmagalur | Koppa       | Belawadi           |
| Karnataka | Chikmagalur | Koppa       | Lokanathapura      |
| Karnataka | Chikmagalur | Koppa       | Dayamballi         |
| Karnataka | Chikmagalur | Koppa       | Adigebylu          |
| Karnataka | Chikmagalur | Koppa       | Heggaru            |
| Karnataka | Chikmagalur | Koppa       | Huligaradi         |
| Karnataka | Chikmagalur | Koppa       | Devagodu           |
| Karnataka | Chikmagalur | Koppa       | Haralane           |
| Karnataka | Chikmagalur | Koppa       | Megur              |
| Karnataka | Chikmagalur | Koppa       | Kallugudde         |

| State     | District    | Taluk            | Village Name     |
|-----------|-------------|------------------|------------------|
| Karnataka | Chikmagalur | Mudigere         | Thanudi          |
| Karnataka | Chikmagalur | Mudigere         | Hornadu          |
| Karnataka | Chikmagalur | Mudigere         | Kalakodu         |
| Karnataka | Chikmagalur | Mudigere         | Samse            |
| Karnataka | Chikmagalur | Mudigere         | Idkani           |
| Karnataka | Chikmagalur | Mudigere         | Kelagur          |
| Karnataka | Chikmagalur | Mudigere         | Kundur           |
| Karnataka | Chikmagalur | Mudigere         | Darshana         |
| Karnataka | Chikmagalur | Mudigere         | Aramane Thalagur |
| Karnataka | Chikmagalur | Mudigere         | Heggodlu         |
| Karnataka | Chikmagalur | Mudigere         | Thatkola         |
| Karnataka | Chikmagalur | Mudigere         | Kenjige Estate   |
| Karnataka | Chikmagalur | Mudigere         | Durgadahalli     |
| Karnataka | Chikmagalur | Mudigere         | Madugundi        |
| Karnataka | Chikmagalur | Mudigere         | Balur            |
| Karnataka | Chikmagalur | Mudigere         | Attigere         |
| Karnataka | Chikmagalur | Mudigere         | Taruve           |
| Karnataka | Chikmagalur | Mudigere         | Barimale Estate  |
| Karnataka | Chikmagalur | Mudigere         | Kogile           |
| Karnataka | Chikmagalur | Mudigere         | Gutti            |
| Karnataka | Chikmagalur | Mudigere         | Mularahalli      |
| Karnataka | Chikmagalur | Mudigere         | Urubage          |
| Karnataka | Chikmagalur | Mudigere         | Hosakere         |
| Karnataka | Chikmagalur | Mudigere         | Byrapura         |
| Karnataka | Chikmagalur | Mudigere         | Mekanagadde      |
| Karnataka | Chikmagalur | Mudigere         | Byrapura Estate  |
| Karnataka | Chikmagalur | Narasimharajpura | Byrapura         |
| Karnataka | Chikmagalur | Narasimharajpura | Kusabur          |
| Karnataka | Chikmagalur | Narasimharajpura | Konakere         |
| Karnataka | Chikmagalur | Narasimharajpura | Madaboore        |
| Karnataka | Chikmagalur | Narasimharajpura | Aramballi        |
| Karnataka | Chikmagalur | Narasimharajpura | Mallandaru       |
| Karnataka | Chikmagalur | Narasimharajpura | Vittala          |
| Karnataka | Chikmagalur | Narasimharajpura | Kadahinabyly     |
| Karnataka | Chikmagalur | Narasimharajpura | Hathbur          |
| Karnataka | Chikmagalur | Narasimharajpura | Bellur           |
| Karnataka | Chikmagalur | Narasimharajpura | Dandubittahara   |
| Karnataka | Chikmagalur | Narasimharajpura | Konodi           |
| Karnataka | Chikmagalur | Narasimharajpura | Nandigave        |
| Karnataka | Chikmagalur | Narasimharajpura | Gubbiga          |
| Karnataka | Chikmagalur | Narasimharajpura | Aralikoppa       |
| Karnataka | Chikmagalur | Narasimharajpura | Varkate          |
| Karnataka | Chikmagalur | Narasimharajpura | Sankse           |
| Karnataka | Chikmagalur | Narasimharajpura | Bale             |

| State     | District    | Taluk            | Village Name               |
|-----------|-------------|------------------|----------------------------|
| Karnataka | Chikmagalur | Narasimharajpura | Salur                      |
| Karnataka | Chikmagalur | Narasimharajpura | Hebbe                      |
| Karnataka | Chikmagalur | Narasimharajpura | Sarya                      |
| Karnataka | Chikmagalur | Narasimharajpura | Kanur                      |
| Karnataka | Chikmagalur | Narasimharajpura | Vaggade                    |
| Karnataka | Chikmagalur | Narasimharajpura | Haravari                   |
| Karnataka | Chikmagalur | Narasimharajpura | Alehalli                   |
| Karnataka | Chikmagalur | Narasimharajpura | Davana                     |
| Karnataka | Chikmagalur | Narasimharajpura | Karekeshwara               |
| Karnataka | Chikmagalur | Narasimharajpura | Hosuru                     |
| Karnataka | Chikmagalur | Narasimharajpura | Megaramakki                |
| Karnataka | Chikmagalur | Narasimharajpura | Muduguni                   |
| Karnataka | Chikmagalur | Narasimharajpura | Halsur                     |
| Karnataka | Chikmagalur | Sringeri         | Neelandur                  |
| Karnataka | Chikmagalur | Sringeri         | Asanabalu                  |
| Karnataka | Chikmagalur | Sringeri         | Kumbaragodu                |
| Karnataka | Chikmagalur | Sringeri         | Masige                     |
| Karnataka | Chikmagalur | Sringeri         | Meega                      |
| Karnataka | Chikmagalur | Sringeri         | Rushyashringapura (Markal) |
| Karnataka | Chikmagalur | Sringeri         | Masige                     |
| Karnataka | Chikmagalur | Sringeri         | Yedadalli                  |
| Karnataka | Chikmagalur | Sringeri         | Yadadalu                   |
| Karnataka | Chikmagalur | Sringeri         | Balekadi                   |
| Karnataka | Chikmagalur | Sringeri         | Nemmaru                    |
| Karnataka | Chikmagalur | Sringeri         | Ginikal                    |
| Karnataka | Chikmagalur | Sringeri         | Kuthagodu                  |
| Karnataka | Chikmagalur | Sringeri         | Kere                       |
| Karnataka | Chikmagalur | Sringeri         | Sunkadamakki               |
| Karnataka | Chikmagalur | Sringeri         | Malanadu                   |
| Karnataka | Chikmagalur | Sringeri         | Muduba                     |
| Karnataka | Chikmagalur | Sringeri         | Malanadu                   |
| Karnataka | Chikmagalur | Sringeri         | Kere                       |
| Karnataka | Chikmagalur | Sringeri         | Nemmar Estate              |
| Karnataka | Chikmagalur | Sringeri         | Gulaganjimane              |
| Karnataka | Chikmagalur | Sringeri         | Hadi                       |
| Karnataka | Chikmagalur | Sringeri         | Mathuvalli Estate          |
| Karnataka | Chikmagalur | Sringeri         | Balagere                   |
| Karnataka | Chikmagalur | Sringeri         | Balagere                   |
| Karnataka | Chikmagalur | Sringeri         | Sheerlu                    |
| Karnataka | Coorg       | Mercara          | Hammiyala                  |
| Karnataka | Coorg       | Mercara          | Kalooru                    |
| Karnataka | Coorg       | Mercara          | Monnangeri                 |
| Karnataka | Coorg       | Mercara          | Mukkodlu                   |
| Karnataka | Coorg       | Mercara          | Galibeedu                  |

| State     | District | Taluk     | Village Name               |
|-----------|----------|-----------|----------------------------|
| Karnataka | Coorg    | Mercara   | Sampaje                    |
| Karnataka | Coorg    | Mercara   | Melchembu                  |
| Karnataka | Coorg    | Mercara   | Karike                     |
| Karnataka | Coorg    | Mercara   | Bhagamandala               |
| Karnataka | Coorg    | Mercara   | Bettathur                  |
| Karnataka | Coorg    | Mercara   | Made                       |
| Karnataka | Coorg    | Mercara   | Kundacheri                 |
| Karnataka | Coorg    | Mercara   | Kopatti                    |
| Karnataka | Coorg    | Mercara   | Thannimani                 |
| Karnataka | Coorg    | Mercara   | Cherangala                 |
| Karnataka | Coorg    | Mercara   | Kolagadalu                 |
| Karnataka | Coorg    | Mercara   | Sannapulikotu (No.2)       |
| Karnataka | Coorg    | Mercara   | Aiyangeri                  |
| Karnataka | Coorg    | Mercara   | Peroor                     |
| Karnataka | Coorg    | Mercara   | Naladi                     |
| Karnataka | Coorg    | Mercara   | Yevakapadi                 |
| Karnataka | Coorg    | Mercara   | Chelavara                  |
| Karnataka | Coorg    | Mercara   | Karada                     |
| Karnataka | Coorg    | Somvarpet | Kumaralli                  |
| Karnataka | Coorg    | Somvarpet | Surlabi                    |
| Karnataka | Coorg    | Somvarpet | Malambi Forest             |
| Karnataka | Coorg    | Somvarpet | Mavina Halla Forest        |
| Karnataka | Coorg    | Somvarpet | Nidtha                     |
| Karnataka | Coorg    | Somvarpet | Yedavanadu Forest Ii       |
| Karnataka | Coorg    | Somvarpet | Jainkalbetta Forest        |
| Karnataka | Coorg    | Somvarpet | Yedavanadu Forest Ii       |
| Karnataka | Coorg    | Somvarpet | Blockcut From.Jainkalbetta |
| Karnataka | Coorg    | Somvarpet | Anekad Forest              |
| Karnataka | Coorg    | Somvarpet | Attur Forest               |
| Karnataka | Coorg    | Virajpet  | Karadigodu                 |
| Karnataka | Coorg    | Virajpet  | Maldare                    |
| Karnataka | Coorg    | Virajpet  | Channayan Kote             |
| Karnataka | Coorg    | Virajpet  | Devamachi Forest           |
| Karnataka | Coorg    | Virajpet  | Arekeri Forest - I         |
| Karnataka | Coorg    | Virajpet  | Arekeri Forest - Iii       |
| Karnataka | Coorg    | Virajpet  | Kedamullur                 |
| Karnataka | Coorg    | Virajpet  | Palangala                  |
| Karnataka | Coorg    | Virajpet  | Arekeri Forest - Ii        |
| Karnataka | Coorg    | Virajpet  | Devanur                    |
| Karnataka | Coorg    | Virajpet  | Heggala                    |
| Karnataka | Coorg    | Virajpet  | Hathugattu Forest I        |
| Karnataka | Coorg    | Virajpet  | Kuttandi                   |
| Karnataka | Coorg    | Virajpet  | Badaga                     |
| Karnataka | Coorg    | Virajpet  | Badagarakeri               |

| State     | District | Taluk       | Village Name          |
|-----------|----------|-------------|-----------------------|
| Karnataka | Coorg    | Virajpet    | Parakatageri          |
| Karnataka | Coorg    | Virajpet    | Nalkeri Forest        |
| Karnataka | Coorg    | Virajpet    | Theralu               |
| Karnataka | Coorg    | Virajpet    | Kurchi                |
| Karnataka | Coorg    | Virajpet    | Kutta                 |
| Karnataka | Coorg    | Virajpet    | Manchalli & Forest    |
| Karnataka | Hassan   | Alur        | Adibylu               |
| Karnataka | Hassan   | Sakaleshpur | Achanahalli           |
| Karnataka | Hassan   | Sakaleshpur | Maragunda             |
| Karnataka | Hassan   | Sakaleshpur | Agani                 |
| Karnataka | Hassan   | Sakaleshpur | Kumarahalli           |
| Karnataka | Hassan   | Sakaleshpur | Hodachahalli          |
| Karnataka | Hassan   | Sakaleshpur | Kadumane              |
| Karnataka | Hassan   | Sakaleshpur | Devihalli             |
| Karnataka | Hassan   | Sakaleshpur | Kesaganahalli         |
| Karnataka | Hassan   | Sakaleshpur | Kadumane Estate       |
| Karnataka | Hassan   | Sakaleshpur | Kadumane              |
| Karnataka | Hassan   | Sakaleshpur | Heggadde              |
| Karnataka | Hassan   | Sakaleshpur | Aluvalli              |
| Karnataka | Hassan   | Sakaleshpur | Kagenari State Forest |
| Karnataka | Hassan   | Sakaleshpur | Kadagaravalli         |
| Karnataka | Hassan   | Sakaleshpur | Kadagaravalli         |
| Karnataka | Hassan   | Sakaleshpur | Yadekumari            |
| Karnataka | Hassan   | Sakaleshpur | Hongadahalla          |
| Karnataka | Hassan   | Sakaleshpur | Balehalla             |
| Karnataka | Hassan   | Sakaleshpur | Hosahalli             |
| Karnataka | Hassan   | Sakaleshpur | Markalli              |
| Karnataka | Hassan   | Sakaleshpur | Jedigadde             |
| Karnataka | Hassan   | Sakaleshpur | Battekumari           |
| Karnataka | Hassan   | Sakaleshpur | Yathahalla            |
| Karnataka | Hassan   | Sakaleshpur | Athihalli             |
| Karnataka | Hassan   | Sakaleshpur | Arini                 |
| Karnataka | Hassan   | Sakaleshpur | Yaragalli             |
| Karnataka | Hassan   | Sakaleshpur | Athihalli             |
| Karnataka | Hassan   | Sakaleshpur | Maragathur            |
| Karnataka | Hassan   | Sakaleshpur | Arini                 |
| Karnataka | Hassan   | Sakaleshpur | Vanagoor              |
| Karnataka | Hassan   | Sakaleshpur | Mankanahalli          |
| Karnataka | Hassan   | Sakaleshpur | Mankanahalli          |
| Karnataka | Hassan   | Sakaleshpur | Arini Estate          |
| Karnataka | Hassan   | Sakaleshpur | Banagere              |
| Karnataka | Karwar   | Ankola      | Kodlagadde            |
| Karnataka | Karwar   | Ankola      | Shikliturli           |
| Karnataka | Karwar   | Ankola      | Shevakar              |

| State     | District | Taluk   | Village Name    |
|-----------|----------|---------|-----------------|
| Karnataka | Karwar   | Ankola  | Kamge           |
| Karnataka | Karwar   | Ankola  | Lakkeguli       |
| Karnataka | Karwar   | Ankola  | Mallani         |
| Karnataka | Karwar   | Ankola  | Gule            |
| Karnataka | Karwar   | Ankola  | Sonaginmane     |
| Karnataka | Karwar   | Ankola  | Sunksal         |
| Karnataka | Karwar   | Ankola  | Kattinhakkal    |
| Karnataka | Karwar   | Ankola  | Heggar          |
| Karnataka | Karwar   | Ankola  | Varilbena       |
| Karnataka | Karwar   | Ankola  | Halvalli        |
| Karnataka | Karwar   | Ankola  | Sakalbena       |
| Karnataka | Karwar   | Ankola  | Dongri          |
| Karnataka | Karwar   | Ankola  | Marugadde       |
| Karnataka | Karwar   | Ankola  | Kanchinmale     |
| Karnataka | Karwar   | Ankola  | Berde           |
| Karnataka | Karwar   | Ankola  | Kammani         |
| Karnataka | Karwar   | Ankola  | Hebbul          |
| Karnataka | Karwar   | Ankola  | Heggar          |
| Karnataka | Karwar   | Ankola  | Navagadde       |
| Karnataka | Karwar   | Ankola  | Adlur           |
| Karnataka | Karwar   | Ankola  | Bogribail       |
| Karnataka | Karwar   | Ankola  | Agsur           |
| Karnataka | Karwar   | Ankola  | Kuntgani        |
| Karnataka | Karwar   | Ankola  | Hillur          |
| Karnataka | Karwar   | Ankola  | Talgadde        |
| Karnataka | Karwar   | Ankola  | Gule            |
| Karnataka | Karwar   | Ankola  | Manigadde       |
| Karnataka | Karwar   | Ankola  | Vasar Kudrige   |
| Karnataka | Karwar   | Ankola  | Varilbena       |
| Karnataka | Karwar   | Ankola  | Surve           |
| Karnataka | Karwar   | Ankola  | Vasar Kudrige   |
| Karnataka | Karwar   | Ankola  | Achave          |
| Karnataka | Karwar   | Ankola  | Moralli         |
| Karnataka | Karwar   | Ankola  | Kodsani         |
| Karnataka | Karwar   | Ankola  | Shirur          |
| Karnataka | Karwar   | Ankola  | Karebail        |
| Karnataka | Karwar   | Ankola  | Kenkanishivapur |
| Karnataka | Karwar   | Ankola  | Karebail        |
| Karnataka | Karwar   | Ankola  | Brahmur         |
| Karnataka | Karwar   | Ankola  | Takatgeri       |
| Karnataka | Karwar   | Bhatkal | Koppa           |
| Karnataka | Karwar   | Bhatkal | Henjale         |
| Karnataka | Karwar   | Bhatkal | Hasarvalli      |
| Karnataka | Karwar   | Bhatkal | Badabag         |

| State     | District | Taluk   | Village Name           |
|-----------|----------|---------|------------------------|
| Karnataka | Karwar   | Bhatkal | Agga                   |
| Karnataka | Karwar   | Bhatkal | Hudil                  |
| Karnataka | Karwar   | Bhatkal | Hallyani               |
| Karnataka | Karwar   | Bhatkal | Hudil                  |
| Karnataka | Karwar   | Bhatkal | Antravalli             |
| Karnataka | Karwar   | Bhatkal | Hallyani               |
| Karnataka | Karwar   | Bhatkal | Kitre                  |
| Karnataka | Karwar   | Bhatkal | Hadavalli              |
| Karnataka | Karwar   | Bhatkal | Voni Bagil             |
| Karnataka | Karwar   | Bhatkal | Kurandur               |
| Karnataka | Karwar   | Bhatkal | Marukeri               |
| Karnataka | Karwar   | Bhatkal | Kurandur               |
| Karnataka | Karwar   | Bhatkal | Kuntavani              |
| Karnataka | Karwar   | Bhatkal | Aravakki               |
| Karnataka | Karwar   | Bhatkal | Bilurmane              |
| Karnataka | Karwar   | Bhatkal | Bese                   |
| Karnataka | Karwar   | Bhatkal | Kerehittal             |
| Karnataka | Karwar   | Bhatkal | Hejjil                 |
| Karnataka | Karwar   | Bhatkal | Hallari                |
| Karnataka | Karwar   | Bhatkal | Kekkod                 |
| Karnataka | Karwar   | Bhatkal | Benandoor              |
| Karnataka | Karwar   | Bhatkal | Kaggundi               |
| Karnataka | Karwar   | Bhatkal | Mugali                 |
| Karnataka | Karwar   | Bhatkal | Nuz                    |
| Karnataka | Karwar   | Honavar | Chandavar              |
| Karnataka | Karwar   | Honavar | Kadnir                 |
| Karnataka | Karwar   | Honavar | Hodke Shiroor          |
| Karnataka | Karwar   | Honavar | Hirebail               |
| Karnataka | Karwar   | Honavar | Hosgod                 |
| Karnataka | Karwar   | Honavar | Salkod                 |
| Karnataka | Karwar   | Honavar | Nilkod                 |
| Karnataka | Karwar   | Honavar | Janna Kadkal           |
| Karnataka | Karwar   | Honavar | Gundabala              |
| Karnataka | Karwar   | Honavar | Mahime                 |
| Karnataka | Karwar   | Honavar | Tumbolli               |
| Karnataka | Karwar   | Honavar | Heravali               |
| Karnataka | Karwar   | Honavar | Jalwalli               |
| Karnataka | Karwar   | Honavar | Saralagi               |
| Karnataka | Karwar   | Honavar | Hulegar                |
| Karnataka | Karwar   | Honavar | Hanehallikabbinahakkal |
| Karnataka | Karwar   | Honavar | Herangadi              |
| Karnataka | Karwar   | Honavar | Nagarabastikeri        |
| Karnataka | Karwar   | Honavar | Kelgin-Idgunji         |
| Karnataka | Karwar   | Honavar | Upponi                 |



| State     | District | Taluk   | Village Name    |
|-----------|----------|---------|-----------------|
| Karnataka | Karwar   | Honavar | Gunavante       |
| Karnataka | Karwar   | Honavar | Nagarabastikeri |
| Karnataka | Karwar   | Honavar | Hinnur          |
| Karnataka | Karwar   | Honavar | Birangod        |
| Karnataka | Karwar   | Honavar | Begodi          |
| Karnataka | Karwar   | Honavar | Magod           |
| Karnataka | Karwar   | Honavar | Melin-Mannige   |
| Karnataka | Karwar   | Honavar | Hadgeri         |
| Karnataka | Karwar   | Honavar | Shirkur         |
| Karnataka | Karwar   | Honavar | Magod           |
| Karnataka | Karwar   | Honavar | Gudemakki       |
| Karnataka | Karwar   | Honavar | Adukal          |
| Karnataka | Karwar   | Honavar | Manki           |
| Karnataka | Karwar   | Honavar | Khandodi        |
| Karnataka | Karwar   | Honavar | Dabbod          |
| Karnataka | Karwar   | Honavar | Hadikal         |
| Karnataka | Karwar   | Honavar | Adekekuli       |
| Karnataka | Karwar   | Honavar | Ashikeri        |
| Karnataka | Karwar   | Honavar | Kota            |
| Karnataka | Karwar   | Honavar | Tumbebeela      |
| Karnataka | Karwar   | Honavar | Sampolli        |
| Karnataka | Karwar   | Honavar | Sulebil         |
| Karnataka | Karwar   | Honavar | Herali          |
| Karnataka | Karwar   | Honavar | Kuchodi         |
| Karnataka | Karwar   | Joida   | Palada          |
| Karnataka | Karwar   | Joida   | Rangarook       |
| Karnataka | Karwar   | Joida   | Viranjol        |
| Karnataka | Karwar   | Joida   | Akheti          |
| Karnataka | Karwar   | Joida   | Vatala          |
| Karnataka | Karwar   | Joida   | Devulli (Tinai) |
| Karnataka | Karwar   | Joida   | Akheti          |
| Karnataka | Karwar   | Joida   | Payaswadi       |
| Karnataka | Karwar   | Joida   | Anamod          |
| Karnataka | Karwar   | Joida   | Kalambuli       |
| Karnataka | Karwar   | Joida   | Chandawadi      |
| Karnataka | Karwar   | Joida   | Durg            |
| Karnataka | Karwar   | Joida   | Konshet         |
| Karnataka | Karwar   | Joida   | Kunagini        |
| Karnataka | Karwar   | Joida   | Amshet          |
| Karnataka | Karwar   | Joida   | Chapoli (A)     |
| Karnataka | Karwar   | Joida   | Kamra           |
| Karnataka | Karwar   | Joida   | Miras Kumbeli   |
| Karnataka | Karwar   | Joida   | Shingargaon     |
| Karnataka | Karwar   | Joida   | Velif Kumbeli   |

| State     | District | Taluk | Village Name     |
|-----------|----------|-------|------------------|
| Karnataka | Karwar   | Joida | Asu              |
| Karnataka | Karwar   | Joida | Bori             |
| Karnataka | Karwar   | Joida | Ivoli            |
| Karnataka | Karwar   | Joida | Kudalgaon        |
| Karnataka | Karwar   | Joida | Boregali         |
| Karnataka | Karwar   | Joida | Timbholi         |
| Karnataka | Karwar   | Joida | Vajjagaon        |
| Karnataka | Karwar   | Joida | Aveda            |
| Karnataka | Karwar   | Joida | Kasarle          |
| Karnataka | Karwar   | Joida | Wada             |
| Karnataka | Karwar   | Joida | Bamanawadi       |
| Karnataka | Karwar   | Joida | Kuveshi          |
| Karnataka | Karwar   | Joida | Kumbral          |
| Karnataka | Karwar   | Joida | Donshet          |
| Karnataka | Karwar   | Joida | Varande          |
| Karnataka | Karwar   | Joida | Pusheli          |
| Karnataka | Karwar   | Joida | Bandoda          |
| Karnataka | Karwar   | Joida | Bandoda          |
| Karnataka | Karwar   | Joida | Vaini            |
| Karnataka | Karwar   | Joida | Jagalbet         |
| Karnataka | Karwar   | Joida | Usoda            |
| Karnataka | Karwar   | Joida | Asulli           |
| Karnataka | Karwar   | Joida | Pisose           |
| Karnataka | Karwar   | Joida | Konda (Haliyal)  |
| Karnataka | Karwar   | Joida | Viral            |
| Karnataka | Karwar   | Joida | Mavalinge        |
| Karnataka | Karwar   | Joida | Badgund          |
| Karnataka | Karwar   | Joida | Diggi            |
| Karnataka | Karwar   | Joida | Virnoli          |
| Karnataka | Karwar   | Joida | Bapeli           |
| Karnataka | Karwar   | Joida | Panjeli          |
| Karnataka | Karwar   | Joida | Terali           |
| Karnataka | Karwar   | Joida | Pradhani         |
| Karnataka | Karwar   | Joida | Gavegali         |
| Karnataka | Karwar   | Joida | Samjoida         |
| Karnataka | Karwar   | Joida | Nagoda           |
| Karnataka | Karwar   | Joida | Sangave          |
| Karnataka | Karwar   | Joida | Zalawali         |
| Karnataka | Karwar   | Joida | Chapoli (Kalsai) |
| Karnataka | Karwar   | Joida | Joida            |
| Karnataka | Karwar   | Joida | Chapoli (Kalsai) |
| Karnataka | Karwar   | Joida | Deriye           |
| Karnataka | Karwar   | Joida | Nagari           |
| Karnataka | Karwar   | Joida | Chapoli (A)      |

| State     | District | Taluk  | Village Name         |
|-----------|----------|--------|----------------------|
| Karnataka | Karwar   | Joida  | Hudasa               |
| Karnataka | Karwar   | Joida  | Kavale               |
| Karnataka | Karwar   | Joida  | Kundal               |
| Karnataka | Karwar   | Joida  | Katel                |
| Karnataka | Karwar   | Joida  | Gangoda              |
| Karnataka | Karwar   | Joida  | Kateli (Kumbar Wada) |
| Karnataka | Karwar   | Joida  | Gangoda              |
| Karnataka | Karwar   | Joida  | Kumbeli              |
| Karnataka | Karwar   | Joida  | Tinai Khand          |
| Karnataka | Karwar   | Joida  | Godashet             |
| Karnataka | Karwar   | Joida  | Gund                 |
| Karnataka | Karwar   | Joida  | Gund                 |
| Karnataka | Karwar   | Joida  | Kalasai              |
| Karnataka | Karwar   | Joida  | Nujji                |
| Karnataka | Karwar   | Joida  | Ambolli              |
| Karnataka | Karwar   | Joida  | Ambolli              |
| Karnataka | Karwar   | Joida  | Yeramukh             |
| Karnataka | Karwar   | Joida  | Nigundi              |
| Karnataka | Karwar   | Joida  | Chafer               |
| Karnataka | Karwar   | Joida  | Bedasgadde           |
| Karnataka | Karwar   | Joida  | Badpoli              |
| Karnataka | Karwar   | Joida  | Bidoli               |
| Karnataka | Karwar   | Joida  | Hebbal               |
| Karnataka | Karwar   | Joida  | Shivapur             |
| Karnataka | Karwar   | Joida  | Anashi               |
| Karnataka | Karwar   | Joida  | Tulasgeri            |
| Karnataka | Karwar   | Joida  | Shivapur             |
| Karnataka | Karwar   | Joida  | Ulavi                |
| Karnataka | Karwar   | Joida  | Kodthalli            |
| Karnataka | Karwar   | Joida  | Neturge              |
| Karnataka | Karwar   | Joida  | Birkhol              |
| Karnataka | Karwar   | Joida  | Birkhol              |
| Karnataka | Karwar   | Karwar | Lande                |
| Karnataka | Karwar   | Karwar | Kamargaon            |
| Karnataka | Karwar   | Karwar | Goyar                |
| Karnataka | Karwar   | Karwar | Gotegali             |
| Karnataka | Karwar   | Karwar | Maigini              |
| Karnataka | Karwar   | Karwar | Balemane             |
| Karnataka | Karwar   | Karwar | Bhaire               |
| Karnataka | Karwar   | Karwar | Kadra                |
| Karnataka | Karwar   | Karwar | Gopashitta           |
| Karnataka | Karwar   | Karwar | Hankon               |
| Karnataka | Karwar   | Karwar | Mudgeri              |
| Karnataka | Karwar   | Karwar | Hotegali             |

| State     | District | Taluk  | Village Name      |
|-----------|----------|--------|-------------------|
| Karnataka | Karwar   | Karwar | Devakar           |
| Karnataka | Karwar   | Karwar | Arav              |
| Karnataka | Karwar   | Karwar | Sawantwada        |
| Karnataka | Karwar   | Karwar | Mallapur          |
| Karnataka | Karwar   | Karwar | Virje             |
| Karnataka | Karwar   | Karwar | Kerwadi           |
| Karnataka | Karwar   | Karwar | Kuchegar          |
| Karnataka | Karwar   | Karwar | Kadiye            |
| Karnataka | Karwar   | Karwar | Kaiga             |
| Karnataka | Karwar   | Karwar | Devalmakki        |
| Karnataka | Karwar   | Karwar | Shirve            |
| Karnataka | Karwar   | Karwar | Nivli             |
| Karnataka | Karwar   | Karwar | Hartuga           |
| Karnataka | Karwar   | Karwar | Siddar            |
| Karnataka | Karwar   | Karwar | Kadwad            |
| Karnataka | Karwar   | Karwar | Bargal            |
| Karnataka | Karwar   | Karwar | Nivli             |
| Karnataka | Karwar   | Karwar | Belur             |
| Karnataka | Karwar   | Karwar | Nagekove          |
| Karnataka | Karwar   | Karwar | Shirwad           |
| Karnataka | Karwar   | Karwar | Todur             |
| Karnataka | Karwar   | Karwar | Chendiye          |
| Karnataka | Karwar   | Karwar | Arga              |
| Karnataka | Karwar   | Karwar | Amadalli          |
| Karnataka | Karwar   | Kumta  | Hegle             |
| Karnataka | Karwar   | Kumta  | Yana              |
| Karnataka | Karwar   | Kumta  | Kadkod            |
| Karnataka | Karwar   | Kumta  | Kolimanjaguni     |
| Karnataka | Karwar   | Kumta  | Sandolli-Muttolli |
| Karnataka | Karwar   | Kumta  | Bellangi          |
| Karnataka | Karwar   | Kumta  | Kurigadde         |
| Karnataka | Karwar   | Kumta  | Mugvekanvadi      |
| Karnataka | Karwar   | Kumta  | Yelavalli         |
| Karnataka | Karwar   | Kumta  | Kodambale         |
| Karnataka | Karwar   | Kumta  | Anegundi          |
| Karnataka | Karwar   | Kumta  | Yedatara          |
| Karnataka | Karwar   | Kumta  | Yattinabail       |
| Karnataka | Karwar   | Kumta  | Hebbail           |
| Karnataka | Karwar   | Kumta  | Alkod             |
| Karnataka | Karwar   | Kumta  | Nilkod            |
| Karnataka | Karwar   | Kumta  | Anegundi          |
| Karnataka | Karwar   | Kumta  | Antravalli        |
| Karnataka | Karwar   | Kumta  | Santur            |
| Karnataka | Karwar   | Kumta  | Bhandival         |

| State     | District | Taluk    | Village Name   |
|-----------|----------|----------|----------------|
| Karnataka | Karwar   | Kumta    | Kanakale       |
| Karnataka | Karwar   | Kumta    | Malwalli       |
| Karnataka | Karwar   | Kumta    | Kavalodi       |
| Karnataka | Karwar   | Kumta    | Kalve          |
| Karnataka | Karwar   | Kumta    | Shirgunji      |
| Karnataka | Karwar   | Kumta    | Morse          |
| Karnataka | Karwar   | Kumta    | Kallabbe       |
| Karnataka | Karwar   | Kumta    | Bangane        |
| Karnataka | Karwar   | Kumta    | Kandavalli     |
| Karnataka | Karwar   | Kumta    | Mudgi          |
| Karnataka | Karwar   | Kumta    | Hosad          |
| Karnataka | Karwar   | Kumta    | Soppinahosalli |
| Karnataka | Karwar   | Kumta    | Divalli        |
| Karnataka | Karwar   | Kumta    | Mudnalli       |
| Karnataka | Karwar   | Kumta    | Basolli        |
| Karnataka | Karwar   | Kumta    | Medini         |
| Karnataka | Karwar   | Kumta    | Santagal       |
| Karnataka | Karwar   | Kumta    | Holanagadde    |
| Karnataka | Karwar   | Kumta    | Abbolli        |
| Karnataka | Karwar   | Kumta    | Hindbail       |
| Karnataka | Karwar   | Kumta    | Haravalli      |
| Karnataka | Karwar   | Kumta    | Ullurmath      |
| Karnataka | Karwar   | Siddapur | Girgadde       |
| Karnataka | Karwar   | Siddapur | Arehalla       |
| Karnataka | Karwar   | Siddapur | Devisar        |
| Karnataka | Karwar   | Siddapur | Shigehalli     |
| Karnataka | Karwar   | Siddapur | Ghattikai      |
| Karnataka | Karwar   | Siddapur | Tagginbalgar   |
| Karnataka | Karwar   | Siddapur | Kelgin Sarkuli |
| Karnataka | Karwar   | Siddapur | Madankal       |
| Karnataka | Karwar   | Siddapur | Adkalli        |
| Karnataka | Karwar   | Siddapur | Manigar        |
| Karnataka | Karwar   | Siddapur | Umbalmane      |
| Karnataka | Karwar   | Siddapur | Hallibail      |
| Karnataka | Karwar   | Siddapur | Kanchikai      |
| Karnataka | Karwar   | Siddapur | Yelugar        |
| Karnataka | Karwar   | Siddapur | Haldot         |
| Karnataka | Karwar   | Siddapur | Balekai        |
| Karnataka | Karwar   | Siddapur | Golgod         |
| Karnataka | Karwar   | Siddapur | Gavingudde     |
| Karnataka | Karwar   | Siddapur | Bidarmane      |
| Karnataka | Karwar   | Siddapur | Mulgunda       |
| Karnataka | Karwar   | Siddapur | Karjagi        |
| Karnataka | Karwar   | Siddapur | Balesar        |

| State     | District | Taluk    | Village Name             |
|-----------|----------|----------|--------------------------|
| Karnataka | Karwar   | Siddapur | Hullunde                 |
| Karnataka | Karwar   | Siddapur | Matti Halli              |
| Karnataka | Karwar   | Siddapur | Hirekai (Kodsar Halkani) |
| Karnataka | Karwar   | Siddapur | Surgikoppa               |
| Karnataka | Karwar   | Siddapur | Mudhalli                 |
| Karnataka | Karwar   | Siddapur | Kalen Halli              |
| Karnataka | Karwar   | Siddapur | Taresar                  |
| Karnataka | Karwar   | Siddapur | Nilkund                  |
| Karnataka | Karwar   | Siddapur | Kodsar ( Muthalli )      |
| Karnataka | Karwar   | Siddapur | Nandyane                 |
| Karnataka | Karwar   | Siddapur | Hegge                    |
| Karnataka | Karwar   | Siddapur | Godlabil                 |
| Karnataka | Karwar   | Siddapur | Hasargod                 |
| Karnataka | Karwar   | Siddapur | Heggarani                |
| Karnataka | Karwar   | Siddapur | Hutagar ( Muthalli )     |
| Karnataka | Karwar   | Siddapur | Sampagod                 |
| Karnataka | Karwar   | Siddapur | Hukali (Wajgod)          |
| Karnataka | Karwar   | Siddapur | Harigar                  |
| Karnataka | Karwar   | Siddapur | Handiyane Math           |
| Karnataka | Karwar   | Siddapur | Hegge                    |
| Karnataka | Karwar   | Siddapur | Havinbil                 |
| Karnataka | Karwar   | Siddapur | Shivalmane               |
| Karnataka | Karwar   | Siddapur | Unchalli                 |
| Karnataka | Karwar   | Siddapur | Nidgod                   |
| Karnataka | Karwar   | Siddapur | Algod                    |
| Karnataka | Karwar   | Siddapur | Muttige (Gunjagod)       |
| Karnataka | Karwar   | Siddapur | Heggodmane               |
| Karnataka | Karwar   | Siddapur | Gołgod                   |
| Karnataka | Karwar   | Siddapur | Honnekomb                |
| Karnataka | Karwar   | Siddapur | Haldot                   |
| Karnataka | Karwar   | Siddapur | Naligar                  |
| Karnataka | Karwar   | Siddapur | Bandisara                |
| Karnataka | Karwar   | Siddapur | Gijagini                 |
| Karnataka | Karwar   | Siddapur | Hadrimane                |
| Karnataka | Karwar   | Siddapur | Halagadikoppa            |
| Karnataka | Karwar   | Siddapur | Naigar                   |
| Karnataka | Karwar   | Siddapur | Illimane                 |
| Karnataka | Karwar   | Siddapur | Kastur                   |
| Karnataka | Karwar   | Siddapur | Bilegod                  |
| Karnataka | Karwar   | Siddapur | Kadavadi                 |
| Karnataka | Karwar   | Siddapur | Mavinkod                 |
| Karnataka | Karwar   | Siddapur | Dodmane                  |
| Karnataka | Karwar   | Siddapur | Ballatte                 |
| Karnataka | Karwar   | Siddapur | Heggadde                 |

| State     | District | Taluk    | Village Name          |
|-----------|----------|----------|-----------------------|
| Karnataka | Karwar   | Siddapur | Balesar               |
| Karnataka | Karwar   | Siddapur | Nirgod                |
| Karnataka | Karwar   | Siddapur | Kaunsale              |
| Karnataka | Karwar   | Siddapur | Bilgi                 |
| Karnataka | Karwar   | Siddapur | Balekoppa (Shiralgi)  |
| Karnataka | Karwar   | Siddapur | Balgod                |
| Karnataka | Karwar   | Siddapur | Maghegar              |
| Karnataka | Karwar   | Siddapur | Kolgi                 |
| Karnataka | Karwar   | Siddapur | Begar                 |
| Karnataka | Karwar   | Siddapur | Kudegod               |
| Karnataka | Karwar   | Siddapur | Kodigadde             |
| Karnataka | Karwar   | Siddapur | Muttige (Kaval Koppa) |
| Karnataka | Karwar   | Siddapur | Itagi                 |
| Karnataka | Karwar   | Siddapur | Sangolimane           |
| Karnataka | Karwar   | Siddapur | Danmav                |
| Karnataka | Karwar   | Siddapur | Taragod               |
| Karnataka | Karwar   | Siddapur | Talekeri              |
| Karnataka | Karwar   | Siddapur | Keremane              |
| Karnataka | Karwar   | Siddapur | Alavalli              |
| Karnataka | Karwar   | Siddapur | Algod                 |
| Karnataka | Karwar   | Siddapur | Suttalmane            |
| Karnataka | Karwar   | Siddapur | Mattigar              |
| Karnataka | Karwar   | Siddapur | Chandraghatgi         |
| Karnataka | Karwar   | Siddapur | Hukali (Wajgod)       |
| Karnataka | Karwar   | Siddapur | Haralikoppa           |
| Karnataka | Karwar   | Siddapur | Kodgadde              |
| Karnataka | Karwar   | Siddapur | Malemane              |
| Karnataka | Karwar   | Siddapur | Hemagar               |
| Karnataka | Karwar   | Siddapur | Hejani                |
| Karnataka | Karwar   | Siddapur | Kilar                 |
| Karnataka | Karwar   | Siddapur | Kulibid               |
| Karnataka | Karwar   | Siddapur | Kodkani               |
| Karnataka | Karwar   | Siddapur | Malvajaddi            |
| Karnataka | Karwar   | Siddapur | Heggekoppa            |
| Karnataka | Karwar   | Siddapur | Koralkai              |
| Karnataka | Karwar   | Siddapur | Musavalli             |
| Karnataka | Karwar   | Siddapur | Malavalli             |
| Karnataka | Karwar   | Sirsi    | Gadihalli             |
| Karnataka | Karwar   | Sirsi    | Gadihalli             |
| Karnataka | Karwar   | Sirsi    | Sonaginmane           |
| Karnataka | Karwar   | Sirsi    | Dhoranagiri           |
| Karnataka | Karwar   | Sirsi    | Kodnagadde            |
| Karnataka | Karwar   | Sirsi    | Yadalli               |
| Karnataka | Karwar   | Sirsi    | Muski                 |

| State     | District | Taluk | Village Name   |
|-----------|----------|-------|----------------|
| Karnataka | Karwar   | Sirsi | Goudalli       |
| Karnataka | Karwar   | Sirsi | Mogadde        |
| Karnataka | Karwar   | Sirsi | Kanamuski      |
| Karnataka | Karwar   | Sirsi | Dasangadde     |
| Karnataka | Karwar   | Sirsi | Vanalli        |
| Karnataka | Karwar   | Sirsi | Audala         |
| Karnataka | Karwar   | Sirsi | Shivalli       |
| Karnataka | Karwar   | Sirsi | Hulgol         |
| Karnataka | Karwar   | Sirsi | Koppa          |
| Karnataka | Karwar   | Sirsi | Guruvalli      |
| Karnataka | Karwar   | Sirsi | Shirgani       |
| Karnataka | Karwar   | Sirsi | Mudebail       |
| Karnataka | Karwar   | Sirsi | Bakkal         |
| Karnataka | Karwar   | Sirsi | Sonda          |
| Karnataka | Karwar   | Sirsi | Gonsar         |
| Karnataka | Karwar   | Sirsi | Angodkoppa     |
| Karnataka | Karwar   | Sirsi | Ullal          |
| Karnataka | Karwar   | Sirsi | Kodigar        |
| Karnataka | Karwar   | Sirsi | Kugtemane      |
| Karnataka | Karwar   | Sirsi | Hudelkoppa     |
| Karnataka | Karwar   | Sirsi | Boppanalli     |
| Karnataka | Karwar   | Sirsi | Nakshe         |
| Karnataka | Karwar   | Sirsi | Benagi         |
| Karnataka | Karwar   | Sirsi | Muregar        |
| Karnataka | Karwar   | Sirsi | Harehulekal    |
| Karnataka | Karwar   | Sirsi | Agasal         |
| Karnataka | Karwar   | Sirsi | Kugtemane      |
| Karnataka | Karwar   | Sirsi | Kelginkeri     |
| Karnataka | Karwar   | Sirsi | Sadashivalli   |
| Karnataka | Karwar   | Sirsi | Malalgaon      |
| Karnataka | Karwar   | Sirsi | Shigehalli     |
| Karnataka | Karwar   | Sirsi | Manadur        |
| Karnataka | Karwar   | Sirsi | Isloor         |
| Karnataka | Karwar   | Sirsi | Kotekoppa      |
| Karnataka | Karwar   | Sirsi | Hebballi       |
| Karnataka | Karwar   | Sirsi | Mundganmane    |
| Karnataka | Karwar   | Sirsi | Kelgin Onikeri |
| Karnataka | Karwar   | Sirsi | Ummadi         |
| Karnataka | Karwar   | Sirsi | Neelkani       |
| Karnataka | Karwar   | Sirsi | Bislakoppa     |
| Karnataka | Karwar   | Sirsi | Sarguppa       |
| Karnataka | Karwar   | Sirsi | Huldevansar    |
| Karnataka | Karwar   | Sirsi | Mattihalli     |
| Karnataka | Karwar   | Sirsi | Naigar         |



| State     | District | Taluk | Village Name  |
|-----------|----------|-------|---------------|
| Karnataka | Karwar   | Sirsi | Pura          |
| Karnataka | Karwar   | Sirsi | Jaddigadde    |
| Karnataka | Karwar   | Sirsi | Achanalli     |
| Karnataka | Karwar   | Sirsi | Modur         |
| Karnataka | Karwar   | Sirsi | Dasangadde    |
| Karnataka | Karwar   | Sirsi | Harepal       |
| Karnataka | Karwar   | Sirsi | Gongatta      |
| Karnataka | Karwar   | Sirsi | Singanalli    |
| Karnataka | Karwar   | Sirsi | Devanalli     |
| Karnataka | Karwar   | Sirsi | Kandraji      |
| Karnataka | Karwar   | Sirsi | Gonur         |
| Karnataka | Karwar   | Sirsi | Karjigimane   |
| Karnataka | Karwar   | Sirsi | Hedigemane    |
| Karnataka | Karwar   | Sirsi | Byagadde      |
| Karnataka | Karwar   | Sirsi | Kalve         |
| Karnataka | Karwar   | Sirsi | Husri         |
| Karnataka | Karwar   | Sirsi | Onigadde      |
| Karnataka | Karwar   | Sirsi | Mundagesar    |
| Karnataka | Karwar   | Sirsi | Margundi      |
| Karnataka | Karwar   | Sirsi | Kyadgikoppa   |
| Karnataka | Karwar   | Sirsi | Hedigemane    |
| Karnataka | Karwar   | Sirsi | Sannalli      |
| Karnataka | Karwar   | Sirsi | Yachadi       |
| Karnataka | Karwar   | Sirsi | Heggar        |
| Karnataka | Karwar   | Sirsi | Benagaon      |
| Karnataka | Karwar   | Sirsi | Sugavi        |
| Karnataka | Karwar   | Sirsi | Kalkoppa      |
| Karnataka | Karwar   | Sirsi | Kallalli      |
| Karnataka | Karwar   | Sirsi | Hakkigadde    |
| Karnataka | Karwar   | Sirsi | Kalugar       |
| Karnataka | Karwar   | Sirsi | Kalkardi      |
| Karnataka | Karwar   | Sirsi | Mundagesar    |
| Karnataka | Karwar   | Sirsi | Kambigar      |
| Karnataka | Karwar   | Sirsi | Kanalli       |
| Karnataka | Karwar   | Sirsi | Gadgeri       |
| Karnataka | Karwar   | Sirsi | Adalli        |
| Karnataka | Karwar   | Sirsi | Hallusargi    |
| Karnataka | Karwar   | Sirsi | Teppar        |
| Karnataka | Karwar   | Sirsi | Hostota       |
| Karnataka | Karwar   | Sirsi | Hallusargi    |
| Karnataka | Karwar   | Sirsi | Manjaguni     |
| Karnataka | Karwar   | Sirsi | Hebre         |
| Karnataka | Karwar   | Sirsi | Kodgibail     |
| Karnataka | Karwar   | Sirsi | Kalgundikoppa |

| State     | District | Taluk    | Village Name |
|-----------|----------|----------|--------------|
| Karnataka | Karwar   | Sirsi    | Navilgar     |
| Karnataka | Karwar   | Sirsi    | Gadihalli    |
| Karnataka | Karwar   | Sirsi    | Bidralli     |
| Karnataka | Karwar   | Sirsi    | Vaddinakoppa |
| Karnataka | Karwar   | Sirsi    | Hostota      |
| Karnataka | Karwar   | Sirsi    | Hadalagi     |
| Karnataka | Karwar   | Sirsi    | Navanageri   |
| Karnataka | Karwar   | Sirsi    | Kukri        |
| Karnataka | Karwar   | Sirsi    | Somanalli    |
| Karnataka | Karwar   | Sirsi    | Uplekoppa    |
| Karnataka | Karwar   | Sirsi    | Umblekoppa   |
| Karnataka | Karwar   | Sirsi    | Mundgehalli  |
| Karnataka | Karwar   | Sirsi    | Sampakhanda  |
| Karnataka | Karwar   | Sirsi    | Janmane (H)  |
| Karnataka | Karwar   | Sirsi    | Bandal       |
| Karnataka | Karwar   | Sirsi    | Tuduguni     |
| Karnataka | Karwar   | Sirsi    | Kalli        |
| Karnataka | Karwar   | Sirsi    | Kugtemane    |
| Karnataka | Karwar   | Sirsi    | Mundgehalli  |
| Karnataka | Karwar   | Sirsi    | Hanagar      |
| Karnataka | Karwar   | Sirsi    | Nerlavalli   |
| Karnataka | Karwar   | Sirsi    | Bislakoppa   |
| Karnataka | Karwar   | Sirsi    | Devimane     |
| Karnataka | Karwar   | Sirsi    | Devimane     |
| Karnataka | Karwar   | Sirsi    | Hosur        |
| Karnataka | Karwar   | Sirsi    | Balavalli    |
| Karnataka | Karwar   | Sirsi    | Badagi       |
| Karnataka | Karwar   | Sirsi    | Kadgod       |
| Karnataka | Karwar   | Sirsi    | Adalli       |
| Karnataka | Karwar   | Sirsi    | Bugadi       |
| Karnataka | Karwar   | Yellapur | Hotageri     |
| Karnataka | Karwar   | Yellapur | Lalguli      |
| Karnataka | Karwar   | Yellapur | Kiravatti    |
| Karnataka | Karwar   | Yellapur | Kannigeri    |
| Karnataka | Karwar   | Yellapur | Gotguli      |
| Karnataka | Karwar   | Yellapur | Nagarakhan   |
| Karnataka | Karwar   | Yellapur | Kannadagal   |
| Karnataka | Karwar   | Yellapur | Savagadde    |
| Karnataka | Karwar   | Yellapur | Angod        |
| Karnataka | Karwar   | Yellapur | Madnur       |
| Karnataka | Karwar   | Yellapur | Belegeri     |
| Karnataka | Karwar   | Yellapur | Hiriyal      |
| Karnataka | Karwar   | Yellapur | Gopadmane    |
| Karnataka | Karwar   | Yellapur | Baragadde    |

| State     | District | Taluk    | Village Name  |
|-----------|----------|----------|---------------|
| Karnataka | Karwar   | Yellapur | Kattige       |
| Karnataka | Karwar   | Yellapur | Bisgod        |
| Karnataka | Karwar   | Yellapur | Chimanalli    |
| Karnataka | Karwar   | Yellapur | Shistamudi    |
| Karnataka | Karwar   | Yellapur | Dehalli       |
| Karnataka | Karwar   | Yellapur | Tatagar       |
| Karnataka | Karwar   | Yellapur | Hamsana Gadde |
| Karnataka | Karwar   | Yellapur | Heggapur      |
| Karnataka | Karwar   | Yellapur | Kalasure      |
| Karnataka | Karwar   | Yellapur | Balagar       |
| Karnataka | Karwar   | Yellapur | Somanalli     |
| Karnataka | Karwar   | Yellapur | Lingadabailu  |
| Karnataka | Karwar   | Yellapur | Hutkhanda     |
| Karnataka | Karwar   | Yellapur | Baraballi     |
| Karnataka | Karwar   | Yellapur | Donagar       |
| Karnataka | Karwar   | Yellapur | Bankasalli    |
| Karnataka | Karwar   | Yellapur | Bendigeri     |
| Karnataka | Karwar   | Yellapur | Chandguli     |
| Karnataka | Karwar   | Yellapur | Kalache       |
| Karnataka | Karwar   | Yellapur | KOmadi        |
| Karnataka | Karwar   | Yellapur | Baginkatta    |
| Karnataka | Karwar   | Yellapur | Gadijogadmane |
| Karnataka | Karwar   | Yellapur | Chimanalli    |
| Karnataka | Karwar   | Yellapur | Bhomnalli     |
| Karnataka | Karwar   | Yellapur | Gharwas       |
| Karnataka | Karwar   | Yellapur | Puratbomnalli |
| Karnataka | Karwar   | Yellapur | Beegar        |
| Karnataka | Karwar   | Yellapur | Telangar      |
| Karnataka | Karwar   | Yellapur | Idagundi      |
| Karnataka | Karwar   | Yellapur | Bilki         |
| Karnataka | Karwar   | Yellapur | Kerehosalli   |
| Karnataka | Karwar   | Yellapur | Targar        |
| Karnataka | Karwar   | Yellapur | Hotageri      |
| Karnataka | Karwar   | Yellapur | Chikkotti     |
| Karnataka | Karwar   | Yellapur | Malalgaon     |
| Karnataka | Karwar   | Yellapur | Honagadde     |
| Karnataka | Karwar   | Yellapur | Kodlagadde    |
| Karnataka | Karwar   | Yellapur | Kampli        |
| Karnataka | Karwar   | Yellapur | Mavinamane    |
| Karnataka | Karwar   | Yellapur | Shiranala     |
| Karnataka | Karwar   | Yellapur | Heggumbale    |
| Karnataka | Karwar   | Yellapur | Aalwad        |
| Karnataka | Karwar   | Yellapur | Magod         |
| Karnataka | Karwar   | Yellapur | Gullapur      |

| State     | District  | Taluk       | Village Name      |
|-----------|-----------|-------------|-------------------|
| Karnataka | Karwar    | Yellapur    | Kelashi           |
| Karnataka | Karwar    | Yellapur    | Dabaguli          |
| Karnataka | Karwar    | Yellapur    | Bare              |
| Karnataka | Karwar    | Yellapur    | Halagod           |
| Karnataka | Karwar    | Yellapur    | Hullaramane       |
| Karnataka | Karwar    | Yellapur    | Bare              |
| Karnataka | Karwar    | Yellapur    | Jakkolli          |
| Karnataka | Karwar    | Yellapur    | Kusguli           |
| Karnataka | Karwar    | Yellapur    | Baichgod          |
| Karnataka | Karwar    | Yellapur    | Harigadde         |
| Karnataka | Karwar    | Yellapur    | Yadalli           |
| Karnataka | Karwar    | Yellapur    | Halasinkoppa      |
| Karnataka | Karwar    | Yellapur    | Uchageri          |
| Karnataka | Karwar    | Yellapur    | Bidralli          |
| Karnataka | Karwar    | Yellapur    | Jaddigadde        |
| Karnataka | Karwar    | Yellapur    | Geral             |
| Karnataka | Karwar    | Yellapur    | Hiresar           |
| Karnataka | Karwar    | Yellapur    | Bharatanahalli    |
| Karnataka | Karwar    | Yellapur    | Ilehalli          |
| Karnataka | Karwar    | Yellapur    | Hittlalli         |
| Karnataka | Karwar    | Yellapur    | Bellambi          |
| Karnataka | Karwar    | Yellapur    | Kanagod-Balehadda |
| Karnataka | Karwar    | Yellapur    | Tarehalli         |
| Karnataka | Karwar    | Yellapur    | Hasalmane         |
| Karnataka | Karwar    | Yellapur    | Bharanii          |
| Karnataka | Karwar    | Yellapur    | Chavatti          |
| Karnataka | Karwar    | Yellapur    | Hemmadi           |
| Karnataka | Karwar    | Yellapur    | Beejanakoppa      |
| Karnataka | Karwar    | Yellapur    | Kanur             |
| Karnataka | Mangalore | Belthangadi | Naravi            |
| Karnataka | Mangalore | Belthangadi | Malavanthige      |
| Karnataka | Mangalore | Belthangadi | Kuthluru          |
| Karnataka | Mangalore | Belthangadi | Sulkerimogru      |
| Karnataka | Mangalore | Belthangadi | Shirlalu          |
| Karnataka | Mangalore | Belthangadi | Navara            |
| Karnataka | Mangalore | Belthangadi | Savanalu          |
| Karnataka | Mangalore | Belthangadi | Charmadi          |
| Karnataka | Mangalore | Belthangadi | Sulkeri           |
| Karnataka | Mangalore | Belthangadi | Navooru           |
| Karnataka | Mangalore | Belthangadi | Neriya            |
| Karnataka | Mangalore | Belthangadi | Nada              |
| Karnataka | Mangalore | Belthangadi | Puduvettu         |
| Karnataka | Mangalore | Belthangadi | Shishila          |
| Karnataka | Mangalore | Belthangadi | Kalanja           |

| State     | District  | Taluk             | Village Name             |
|-----------|-----------|-------------------|--------------------------|
| Karnataka | Mangalore | Belthangadi       | Shibaje                  |
| Karnataka | Mangalore | Belthangadi       | Rekhya                   |
| Karnataka | Mangalore | Puttur            | Kowkradi                 |
| Karnataka | Mangalore | Puttur            | G0lithattu               |
| Karnataka | Mangalore | Puttur            | Shirady                  |
| Karnataka | Mangalore | Puttur            | Alanhaya                 |
| Karnataka | Mangalore | Puttur            | Shiribagilu              |
| Karnataka | Mangalore | Puttur            | Ichlampady               |
| Karnataka | Mangalore | Puttur            | Shiribagilu              |
| Karnataka | Mangalore | Puttur            | Ballya                   |
| Karnataka | Mangalore | Puttur            | Kombaru                  |
| Karnataka | Mangalore | Puttur            | Bilinele                 |
| Karnataka | Mangalore | Puttur            | Dolpady                  |
| Karnataka | Mangalore | Sulya             | Balpa                    |
| Karnataka | Mangalore | Sulya             | Yenekallu                |
| Karnataka | Mangalore | Sulya             | Subramanya               |
| Karnataka | Mangalore | Sulya             | Subramanya               |
| Karnataka | Mangalore | Sulya             | Nalkooru                 |
| Karnataka | Mangalore | Sulya             | Kuthkunja                |
| Karnataka | Mangalore | Sulya             | Inakidu                  |
| Karnataka | Mangalore | Sulya             | Devachalla               |
| Karnataka | Mangalore | Sulya             | Hariharapallathadka      |
| Karnataka | Mangalore | Sulya             | Balagodu                 |
| Karnataka | Mangalore | Sulya             | Balagodu                 |
| Karnataka | Mangalore | Sulya             | Madappady                |
| Karnataka | Mangalore | Sulya             | Ubaradka Mittur          |
| Karnataka | Mangalore | Sulya             | Kalmakaru                |
| Karnataka | Mangalore | Sulya             | Aranthodu                |
| Karnataka | Mangalore | Sulya             | Aletty                   |
| Karnataka | Mangalore | Sulya             | Sampaje                  |
| Karnataka | Mangalore | Sulya             | Thodikana                |
| Karnataka | Mysore    | Heggadadevanakote | Rajegowdanahundi         |
| Karnataka | Mysore    | Heggadadevanakote | Sollapura                |
| Karnataka | Mysore    | Heggadadevanakote | Gowdimachanayakana Halli |
| Karnataka | Mysore    | Heggadadevanakote | Siddapura                |
| Karnataka | Mysore    | Heggadadevanakote | Metikuppe Forest         |
| Karnataka | Mysore    | Heggadadevanakote | Agasanahundi             |
| Karnataka | Mysore    | Heggadadevanakote | Metikuppe                |
| Karnataka | Mysore    | Heggadadevanakote | Metikuppekaval           |
| Karnataka | Mysore    | Heggadadevanakote | Amani Jungle             |
| Karnataka | Mysore    | Heggadadevanakote | Hirehalli                |
| Karnataka | Mysore    | Heggadadevanakote | Honnurkuppe              |
| Karnataka | Mysore    | Heggadadevanakote | Antharasanthe            |
| Karnataka | Mysore    | Heggadadevanakote | Ragalakuppe              |

| State     | District | Taluk             | Village Name           |
|-----------|----------|-------------------|------------------------|
| Karnataka | Mysore   | Heggadadevanakote | Manchegowdanahalli     |
| Karnataka | Mysore   | Heggadadevanakote | Kakanakote Forest      |
| Karnataka | Mysore   | Heggadadevanakote | Konanalathuru          |
| Karnataka | Mysore   | Heggadadevanakote | N.Belathur             |
| Karnataka | Mysore   | Heggadadevanakote | Nisna                  |
| Karnataka | Mysore   | Heggadadevanakote | Nisna                  |
| Karnataka | Mysore   | Heggadadevanakote | Beguru                 |
| Karnataka | Mysore   | Heggadadevanakote | Kenchanahalli          |
| Karnataka | Mysore   | Heggadadevanakote | Hariyalapura           |
| Karnataka | Mysore   | Heggadadevanakote | Kittur (Therani Manti) |
| Karnataka | Mysore   | Heggadadevanakote | Shambugowdanahalli     |
| Karnataka | Mysore   | Heggadadevanakote | Katawalu               |
| Karnataka | Mysore   | Heggadadevanakote | Thenekallu             |
| Karnataka | Mysore   | Heggadadevanakote | Lakshmanapura          |
| Karnataka | Mysore   | Heggadadevanakote | Hariyalapura           |
| Karnataka | Mysore   | Heggadadevanakote | Byrapura               |
| Karnataka | Mysore   | Heggadadevanakote | Begurjungle            |
| Karnataka | Mysore   | Heggadadevanakote | Huralipura             |
| Karnataka | Mysore   | Heggadadevanakote | Badaga                 |
| Karnataka | Mysore   | Heggadadevanakote | Kandalike              |
| Karnataka | Mysore   | Heggadadevanakote | Alalahalli             |
| Karnataka | Mysore   | Heggadadevanakote | Seegevadi              |
| Karnataka | Mysore   | Heggadadevanakote | Bankavadi              |
| Karnataka | Mysore   | Heggadadevanakote | Anemala                |
| Karnataka | Mysore   | Heggadadevanakote | Hosakote               |
| Karnataka | Mysore   | Heggadadevanakote | Channagundi            |
| Karnataka | Mysore   | Heggadadevanakote | Netkalhundi            |
| Karnataka | Mysore   | Heggadadevanakote | Kakanakote Forest      |
| Karnataka | Mysore   | Heggadadevanakote | Hosakote               |
| Karnataka | Mysore   | Heggadadevanakote | Kadegadde              |
| Karnataka | Mysore   | Heggadadevanakote | Hirehalli              |
| Karnataka | Mysore   | Heggadadevanakote | Moleyuru               |
| Karnataka | Mysore   | Heggadadevanakote | Berambadi State Forest |
| Karnataka | Mysore   | Heggadadevanakote | Beguru                 |
| Karnataka | Mysore   | Heggadadevanakote | Chowdahalli            |
| Karnataka | Mysore   | Heggadadevanakote | Inur Marigudi Jungle   |
| Karnataka | Mysore   | Heggadadevanakote | Kurnagala              |
| Karnataka | Mysore   | Heggadadevanakote | Chikkakundur           |
| Karnataka | Mysore   | Heggadadevanakote | Ankupura               |
| Karnataka | Mysore   | Heggadadevanakote | Baragi                 |
| Karnataka | Mysore   | Heggadadevanakote | Alanahalli             |
| Karnataka | Mysore   | Heggadadevanakote | Vaderahalli            |
| Karnataka | Mysore   | Heggadadevanakote | Hirehalli              |
| Karnataka | Shimoga  | Hosanagara        | Nandri                 |

| State     | District | Taluk      | Village Name       |
|-----------|----------|------------|--------------------|
| Karnataka | Shimoga  | Hosanagara | Dodda Bilagodu     |
| Karnataka | Shimoga  | Hosanagara | Alavalli           |
| Karnataka | Shimoga  | Hosanagara | Hulusale Malavalli |
| Karnataka | Shimoga  | Hosanagara | Holagodu           |
| Karnataka | Shimoga  | Hosanagara | Amachi             |
| Karnataka | Shimoga  | Hosanagara | Thotada Koppa      |
| Karnataka | Shimoga  | Hosanagara | Haridravati        |
| Karnataka | Shimoga  | Hosanagara | H.Hunasavalli      |
| Karnataka | Shimoga  | Hosanagara | Menase             |
| Karnataka | Shimoga  | Hosanagara | Masarur            |
| Karnataka | Shimoga  | Hosanagara | Nelagalale         |
| Karnataka | Shimoga  | Hosanagara | Kanagodu           |
| Karnataka | Shimoga  | Hosanagara | Gubbiga            |
| Karnataka | Shimoga  | Hosanagara | Melina Sampalli    |
| Karnataka | Shimoga  | Hosanagara | Churda             |
| Karnataka | Shimoga  | Hosanagara | Basavapura         |
| Karnataka | Shimoga  | Hosanagara | Majavana           |
| Karnataka | Shimoga  | Hosanagara | Nerala Mane        |
| Karnataka | Shimoga  | Hosanagara | Basavapura         |
| Karnataka | Shimoga  | Hosanagara | Benavalli          |
| Karnataka | Shimoga  | Hosanagara | Arasalu            |
| Karnataka | Shimoga  | Hosanagara | Sidiyapura         |
| Karnataka | Shimoga  | Hosanagara | Veerabhadrapura    |
| Karnataka | Shimoga  | Hosanagara | Kachigebylu        |
| Karnataka | Shimoga  | Hosanagara | Kalasetti Koppa    |
| Karnataka | Shimoga  | Hosanagara | Kukakalale         |
| Karnataka | Shimoga  | Hosanagara | Hosakoppa          |
| Karnataka | Shimoga  | Hosanagara | Jeni               |
| Karnataka | Shimoga  | Hosanagara | Bilki              |
| Karnataka | Shimoga  | Hosanagara | Andagoli           |
| Karnataka | Shimoga  | Hosanagara | Hiremaidithe       |
| Karnataka | Shimoga  | Hosanagara | Halethota          |
| Karnataka | Shimoga  | Hosanagara | Harohithlu         |
| Karnataka | Shimoga  | Hosanagara | Kalkoppa           |
| Karnataka | Shimoga  | Hosanagara | Koteshirur         |
| Karnataka | Shimoga  | Hosanagara | Malavalli          |
| Karnataka | Shimoga  | Hosanagara | Hebbige            |
| Karnataka | Shimoga  | Hosanagara | Punaje             |
| Karnataka | Shimoga  | Hosanagara | Neelakantanathota  |
| Karnataka | Shimoga  | Hosanagara | Thammadikoppa      |
| Karnataka | Shimoga  | Hosanagara | Aragodi            |
| Karnataka | Shimoga  | Hosanagara | Malali             |
| Karnataka | Shimoga  | Hosanagara | Kesare             |
| Karnataka | Shimoga  | Hosanagara | H.Honne Koppa      |

| State     | District | Taluk      | Village Name  |
|-----------|----------|------------|---------------|
| Karnataka | Shimoga  | Hosanagara | Karagodu      |
| Karnataka | Shimoga  | Hosanagara | Tariga        |
| Karnataka | Shimoga  | Hosanagara | Masagalli     |
| Karnataka | Shimoga  | Hosanagara | Haramballi    |
| Karnataka | Shimoga  | Hosanagara | Dumma         |
| Karnataka | Shimoga  | Hosanagara | Kolavalli     |
| Karnataka | Shimoga  | Hosanagara | Kalikapura    |
| Karnataka | Shimoga  | Hosanagara | Mugadthi      |
| Karnataka | Shimoga  | Hosanagara | Mulagadde     |
| Karnataka | Shimoga  | Hosanagara | Kusgundi      |
| Karnataka | Shimoga  | Hosanagara | Kalase        |
| Karnataka | Shimoga  | Hosanagara | Talale        |
| Karnataka | Shimoga  | Hosanagara | Muthur        |
| Karnataka | Shimoga  | Hosanagara | Gubbiga       |
| Karnataka | Shimoga  | Hosanagara | Kalkoppa      |
| Karnataka | Shimoga  | Hosanagara | Yalagallu     |
| Karnataka | Shimoga  | Hosanagara | Adagodi       |
| Karnataka | Shimoga  | Hosanagara | Kallur        |
| Karnataka | Shimoga  | Hosanagara | Kagachi       |
| Karnataka | Shimoga  | Hosanagara | Karigerasu    |
| Karnataka | Shimoga  | Hosanagara | Belur         |
| Karnataka | Shimoga  | Hosanagara | Nagodi        |
| Karnataka | Shimoga  | Hosanagara | Huligadde     |
| Karnataka | Shimoga  | Hosanagara | Manjagalale   |
| Karnataka | Shimoga  | Hosanagara | K.Kunnur      |
| Karnataka | Shimoga  | Hosanagara | Hebburli      |
| Karnataka | Shimoga  | Hosanagara | Hosur         |
| Karnataka | Shimoga  | Hosanagara | Bidharalli    |
| Karnataka | Shimoga  | Hosanagara | Behalli       |
| Karnataka | Shimoga  | Hosanagara | K.Kunnur      |
| Karnataka | Shimoga  | Hosanagara | Masakani      |
| Karnataka | Shimoga  | Hosanagara | Shakavalli    |
| Karnataka | Shimoga  | Hosanagara | L.Guddekoppa  |
| Karnataka | Shimoga  | Hosanagara | Vadahosalli   |
| Karnataka | Shimoga  | Hosanagara | Amrutha       |
| Karnataka | Shimoga  | Hosanagara | Malali Koppa  |
| Karnataka | Shimoga  | Hosanagara | Savanthur     |
| Karnataka | Shimoga  | Hosanagara | Aramane Koppa |
| Karnataka | Shimoga  | Hosanagara | Kammachi      |
| Karnataka | Shimoga  | Hosanagara | Balekoppa     |
| Karnataka | Shimoga  | Hosanagara | H.Honne Koppa |
| Karnataka | Shimoga  | Hosanagara | Hiriyogi      |
| Karnataka | Shimoga  | Hosanagara | Kattinahole   |
| Karnataka | Shimoga  | Hosanagara | Dobylu        |



| State     | District | Taluk      | Village Name        |
|-----------|----------|------------|---------------------|
| Karnataka | Shimoga  | Hosanagara | Mathikai            |
| Karnataka | Shimoga  | Hosanagara | Brahmanatharuve     |
| Karnataka | Shimoga  | Hosanagara | Kodur               |
| Karnataka | Shimoga  | Hosanagara | Nellunde            |
| Karnataka | Shimoga  | Hosanagara | Thrinive            |
| Karnataka | Shimoga  | Hosanagara | Kodase              |
| Karnataka | Shimoga  | Hosanagara | Anegadde            |
| Karnataka | Shimoga  | Hosanagara | Bhramanavada        |
| Karnataka | Shimoga  | Hosanagara | Basavanabyana       |
| Karnataka | Shimoga  | Hosanagara | Kilandur            |
| Karnataka | Shimoga  | Hosanagara | Thogare             |
| Karnataka | Shimoga  | Hosanagara | Byse                |
| Karnataka | Shimoga  | Hosanagara | Mudugoppa (Nagara)  |
| Karnataka | Shimoga  | Hosanagara | Billodi             |
| Karnataka | Shimoga  | Hosanagara | Hilukunji           |
| Karnataka | Shimoga  | Hosanagara | Kalluvidi Abbigalla |
| Karnataka | Shimoga  | Hosanagara | Malali              |
| Karnataka | Shimoga  | Hosanagara | Bellur              |
| Karnataka | Shimoga  | Hosanagara | Kilandur            |
| Karnataka | Shimoga  | Hosanagara | Kadiggere           |
| Karnataka | Shimoga  | Hosanagara | Karimane            |
| Karnataka | Shimoga  | Hosanagara | Kabale              |
| Karnataka | Shimoga  | Hosanagara | Ryave               |
| Karnataka | Shimoga  | Hosanagara | Adagodi             |
| Karnataka | Shimoga  | Hosanagara | Khyrugundha         |
| Karnataka | Shimoga  | Hosanagara | Ginikallu           |
| Karnataka | Shimoga  | Hosanagara | Kolavadi            |
| Karnataka | Shimoga  | Hosanagara | Nidagodu            |
| Karnataka | Shimoga  | Hosanagara | Kavari              |
| Karnataka | Shimoga  | Hosanagara | Sulagodu            |
| Karnataka | Shimoga  | Hosanagara | Yadur               |
| Karnataka | Shimoga  | Hosanagara | Kattekoppa          |
| Karnataka | Shimoga  | Hosanagara | Hummadagallu        |
| Karnataka | Shimoga  | Hosanagara | Gubbiga             |
| Karnataka | Shimoga  | Hosanagara | Begadali            |
| Karnataka | Shimoga  | Hosanagara | Ulthiga             |
| Karnataka | Shimoga  | Hosanagara | Koranakote          |
| Karnataka | Shimoga  | Sagar      | Guthanahalli        |
| Karnataka | Shimoga  | Sagar      | Talakalale          |
| Karnataka | Shimoga  | Sagar      | Korlikoppa          |
| Karnataka | Shimoga  | Sagar      | Talavata            |
| Karnataka | Shimoga  | Sagar      | Halavagodu          |
| Karnataka | Shimoga  | Sagar      | Jambani             |
| Karnataka | Shimoga  | Sagar      | Talavata            |

| State     | District | Taluk | Village Name       |
|-----------|----------|-------|--------------------|
| Karnataka | Shimoga  | Sagar | Bilisiri           |
| Karnataka | Shimoga  | Sagar | Madasuru           |
| Karnataka | Shimoga  | Sagar | Kanuthota          |
| Karnataka | Shimoga  | Sagar | Bidarur            |
| Karnataka | Shimoga  | Sagar | Hiremane           |
| Karnataka | Shimoga  | Sagar | Belandur           |
| Karnataka | Shimoga  | Sagar | Laviggere          |
| Karnataka | Shimoga  | Sagar | Hiremane           |
| Karnataka | Shimoga  | Sagar | Kerodi             |
| Karnataka | Shimoga  | Sagar | Bellanne           |
| Karnataka | Shimoga  | Sagar | Malla              |
| Karnataka | Shimoga  | Sagar | Bhyrapura          |
| Karnataka | Shimoga  | Sagar | Urulagallu         |
| Karnataka | Shimoga  | Sagar | Kudigere           |
| Karnataka | Shimoga  | Sagar | Honnemaradu        |
| Karnataka | Shimoga  | Sagar | Nadavalli          |
| Karnataka | Shimoga  | Sagar | Brahmana Ilakalale |
| Karnataka | Shimoga  | Sagar | Kanuru             |
| Karnataka | Shimoga  | Sagar | Naragodu           |
| Karnataka | Shimoga  | Sagar | Channashettikoppa  |
| Karnataka | Shimoga  | Sagar | Neechadi           |
| Karnataka | Shimoga  | Sagar | Hirebilagunji      |
| Karnataka | Shimoga  | Sagar | Baligere           |
| Karnataka | Shimoga  | Sagar | Yalavarsi          |
| Karnataka | Shimoga  | Sagar | Sampalli           |
| Karnataka | Shimoga  | Sagar | Shiraguppe         |
| Karnataka | Shimoga  | Sagar | Sampalli           |
| Karnataka | Shimoga  | Sagar | Kanapagaru         |
| Karnataka | Shimoga  | Sagar | Mandavalli         |
| Karnataka | Shimoga  | Sagar | Banumane           |
| Karnataka | Shimoga  | Sagar | Aralagodu          |
| Karnataka | Shimoga  | Sagar | Yalagalale         |
| Karnataka | Shimoga  | Sagar | Nitlihaletota      |
| Karnataka | Shimoga  | Sagar | Aravade            |
| Karnataka | Shimoga  | Sagar | Harogoppa          |
| Karnataka | Shimoga  | Sagar | Chikkabilagunji    |
| Karnataka | Shimoga  | Sagar | Henagere           |
| Karnataka | Shimoga  | Sagar | Banadakoppa        |
| Karnataka | Shimoga  | Sagar | Gowthampura        |
| Karnataka | Shimoga  | Sagar | Hireharaka         |
| Karnataka | Shimoga  | Sagar | Byadarakoppa       |
| Karnataka | Shimoga  | Sagar | Kaptemane          |
| Karnataka | Shimoga  | Sagar | Ulluru             |
| Karnataka | Shimoga  | Sagar | Kesavinamane       |

| State     | District | Taluk | Village Name      |
|-----------|----------|-------|-------------------|
| Karnataka | Shimoga  | Sagar | Kopparige         |
| Karnataka | Shimoga  | Sagar | Hulakodu          |
| Karnataka | Shimoga  | Sagar | Puradasara        |
| Karnataka | Shimoga  | Sagar | Kaspadi           |
| Karnataka | Shimoga  | Sagar | Hotalasara        |
| Karnataka | Shimoga  | Sagar | Nagavalli         |
| Karnataka | Shimoga  | Sagar | Koppalagadde      |
| Karnataka | Shimoga  | Sagar | Channashettikoppa |
| Karnataka | Shimoga  | Sagar | Gudihithalu       |
| Karnataka | Shimoga  | Sagar | Nedaravalli       |
| Karnataka | Shimoga  | Sagar | Nadavalli         |
| Karnataka | Shimoga  | Sagar | Danandur          |
| Karnataka | Shimoga  | Sagar | Chikkamattur      |
| Karnataka | Shimoga  | Sagar | Mattikoppa        |
| Karnataka | Shimoga  | Sagar | Chipli            |
| Karnataka | Shimoga  | Sagar | Nadavaddalli      |
| Karnataka | Shimoga  | Sagar | Brahmanachitratte |
| Karnataka | Shimoga  | Sagar | Harogoppa         |
| Karnataka | Shimoga  | Sagar | Narasipura        |
| Karnataka | Shimoga  | Sagar | Bhanukuli         |
| Karnataka | Shimoga  | Sagar | Mumbalu           |
| Karnataka | Shimoga  | Sagar | Kannur Inam       |
| Karnataka | Shimoga  | Sagar | Nanditale         |
| Karnataka | Shimoga  | Sagar | Malali            |
| Karnataka | Shimoga  | Sagar | Hongodu           |
| Karnataka | Shimoga  | Sagar | Jambekoppa        |
| Karnataka | Shimoga  | Sagar | Hosagunda         |
| Karnataka | Shimoga  | Sagar | Channagonda       |
| Karnataka | Shimoga  | Sagar | Balige            |
| Karnataka | Shimoga  | Sagar | Mavinasara        |
| Karnataka | Shimoga  | Sagar | Kanumane          |
| Karnataka | Shimoga  | Sagar | Mundigesara       |
| Karnataka | Shimoga  | Sagar | Tangalavadi       |
| Karnataka | Shimoga  | Sagar | Channiganathota   |
| Karnataka | Shimoga  | Sagar | Gudihithalu       |
| Karnataka | Shimoga  | Sagar | Kaluru            |
| Karnataka | Shimoga  | Sagar | Tumari            |
| Karnataka | Shimoga  | Sagar | Sangala           |
| Karnataka | Shimoga  | Sagar | Ambaragodlu       |
| Karnataka | Shimoga  | Sagar | Hebbase           |
| Karnataka | Shimoga  | Sagar | Gilalagundi       |
| Karnataka | Shimoga  | Sagar | Ballibylu         |
| Karnataka | Shimoga  | Sagar | Balagodu          |
| Karnataka | Shimoga  | Sagar | Hebbarige         |

| State     | District | Taluk     | Village Name        |
|-----------|----------|-----------|---------------------|
| Karnataka | Shimoga  | Sagar     | Chadaravalli        |
| Karnataka | Shimoga  | Sagar     | Kuruva Ri           |
| Karnataka | Shimoga  | Sagar     | Kerehithalu         |
| Karnataka | Shimoga  | Sagar     | Besur               |
| Karnataka | Shimoga  | Sagar     | Yebbodi             |
| Karnataka | Shimoga  | Sagar     | Tumari Koppa        |
| Karnataka | Shimoga  | Sagar     | Kaptemane           |
| Karnataka | Shimoga  | Sagar     | Heggattu            |
| Karnataka | Shimoga  | Sagar     | Araballi            |
| Karnataka | Shimoga  | Sagar     | Lakkavalli          |
| Karnataka | Shimoga  | Sagar     | Satalalu            |
| Karnataka | Shimoga  | Sagar     | Gijaga              |
| Karnataka | Shimoga  | Sagar     | Induvalli           |
| Karnataka | Shimoga  | Sagar     | Kattinakaru         |
| Karnataka | Shimoga  | Sagar     | Gantinakoppa        |
| Karnataka | Shimoga  | Sagar     | Kudaruru            |
| Karnataka | Shimoga  | Sagar     | Bobbige             |
| Karnataka | Shimoga  | Sagar     | Hotalasara          |
| Karnataka | Shimoga  | Sagar     | Kolur               |
| Karnataka | Shimoga  | Sagar     | Kolur               |
| Karnataka | Shimoga  | Sagar     | Kanike              |
| Karnataka | Shimoga  | Sagar     | Maluru              |
| Karnataka | Shimoga  | Sagar     | Kolur               |
| Karnataka | Shimoga  | Sagar     | Kodanavalli         |
| Karnataka | Shimoga  | Sagar     | Baruve              |
| Karnataka | Shimoga  | Sagar     | Adagalale           |
| Karnataka | Shimoga  | Sagar     | Karani              |
| Karnataka | Shimoga  | Sagar     | Talagodu            |
| Karnataka | Shimoga  | Sagar     | Shankanna Shanubhog |
| Karnataka | Shimoga  | Sagar     | Marati              |
| Karnataka | Shimoga  | Sagar     | Valur               |
| Karnataka | Shimoga  | Shikarpur | Gungarakatte        |
| Karnataka | Shimoga  | Shikarpur | Yerekatte           |
| Karnataka | Shimoga  | Shikarpur | Sidiginahalu        |
| Karnataka | Shimoga  | Shikarpur | Suthakande          |
| Karnataka | Shimoga  | Shikarpur | Markande            |
| Karnataka | Shimoga  | Shikarpur | Kesaraghatta        |
| Karnataka | Shimoga  | Shikarpur | Madravalli          |
| Karnataka | Shimoga  | Shikarpur | Kambadooru          |
| Karnataka | Shimoga  | Shikarpur | Yarekoppa           |
| Karnataka | Shimoga  | Shikarpur | Mathighatta         |
| Karnataka | Shimoga  | Shikarpur | Kittadahalli        |
| Karnataka | Shimoga  | Shikarpur | Kutrahalli          |
| Karnataka | Shimoga  | Shimoga   | Kumsi               |

| State     | District | Taluk   | Village Name               |
|-----------|----------|---------|----------------------------|
| Karnataka | Shimoga  | Shimoga | Kone Hosuru                |
| Karnataka | Shimoga  | Shimoga | Thuppuru                   |
| Karnataka | Shimoga  | Shimoga | Alkuni                     |
| Karnataka | Shimoga  | Shimoga | Vitagondana Koppa          |
| Karnataka | Shimoga  | Shimoga | Kesavina Katte             |
| Karnataka | Shimoga  | Shimoga | Sannivasa                  |
| Karnataka | Shimoga  | Shimoga | Kempena Koppa              |
| Karnataka | Shimoga  | Shimoga | Horabylu                   |
| Karnataka | Shimoga  | Shimoga | Bhairanakoppa              |
| Karnataka | Shimoga  | Shimoga | Koragi                     |
| Karnataka | Shimoga  | Shimoga | Shanthi Kere               |
| Karnataka | Shimoga  | Shimoga | Shetti Kere                |
| Karnataka | Shimoga  | Shimoga | Made Koppa                 |
| Karnataka | Shimoga  | Shimoga | Mandagatta                 |
| Karnataka | Shimoga  | Shimoga | Suduru                     |
| Karnataka | Shimoga  | Shimoga | Adagadi                    |
| Karnataka | Shimoga  | Shimoga | Veeragarana Bhairana Koppa |
| Karnataka | Shimoga  | Shimoga | Chikkamathali              |
| Karnataka | Shimoga  | Shimoga | Channa Halli               |
| Karnataka | Shimoga  | Shimoga | Anesara                    |
| Karnataka | Shimoga  | Shimoga | Channa Halli               |
| Karnataka | Shimoga  | Shimoga | Ittige Halli               |
| Karnataka | Shimoga  | Shimoga | Doddamathali               |
| Karnataka | Shimoga  | Shimoga | Adina Kottige              |
| Karnataka | Shimoga  | Shimoga | Thevara Koppa              |
| Karnataka | Shimoga  | Shimoga | Shirigere                  |
| Karnataka | Shimoga  | Shimoga | Thammadi Halli             |
| Karnataka | Shimoga  | Shimoga | Chittihala                 |
| Karnataka | Shimoga  | Shimoga | Thavare Koppa              |
| Karnataka | Shimoga  | Shimoga | Guddada Arakere            |
| Karnataka | Shimoga  | Shimoga | Manjari Koppa              |
| Karnataka | Shimoga  | Shimoga | Koodi                      |
| Karnataka | Shimoga  | Shimoga | Hosuru                     |
| Karnataka | Shimoga  | Shimoga | Puradalu                   |
| Karnataka | Shimoga  | Shimoga | Anupina Katte              |
| Karnataka | Shimoga  | Shimoga | Male Shankara              |
| Karnataka | Shimoga  | Shimoga | Maleshankara State Forest  |
| Karnataka | Shimoga  | Shimoga | Hanumantha Pura            |
| Karnataka | Shimoga  | Shimoga | Govindapura                |
| Karnataka | Shimoga  | Shimoga | Agasavalli                 |
| Karnataka | Shimoga  | Shimoga | Shetty Halli               |
| Karnataka | Shimoga  | Shimoga | Echavadi                   |
| Karnataka | Shimoga  | Shimoga | Basavapura                 |
| Karnataka | Shimoga  | Shimoga | Sakre Bylu                 |

| State     | District | Taluk        | Village Name        |
|-----------|----------|--------------|---------------------|
| Karnataka | Shimoga  | Shimoga      | Thatti Kere         |
| Karnataka | Shimoga  | Shimoga      | Hosakoppa           |
| Karnataka | Shimoga  | Shimoga      | Chitra Shetty Halli |
| Karnataka | Shimoga  | Shimoga      | Gajanuru Mullakere  |
| Karnataka | Shimoga  | Shimoga      | Veera Pura          |
| Karnataka | Shimoga  | Shimoga      | Kudagala Mane       |
| Karnataka | Shimoga  | Shimoga      | Kuskuru             |
| Karnataka | Shimoga  | Shimoga      | Yaraganalu          |
| Karnataka | Shimoga  | Shimoga      | Kadikal             |
| Karnataka | Shimoga  | Shimoga      | Huruli Halli        |
| Karnataka | Shimoga  | Shimoga      | Kydotlu             |
| Karnataka | Shimoga  | Shimoga      | Umble Bylu          |
| Karnataka | Shimoga  | Shimoga      | Sari Gere           |
| Karnataka | Shimoga  | Shimoga      | Ganidalu            |
| Karnataka | Shimoga  | Shimoga      | Kydotlu             |
| Karnataka | Shimoga  | Shimoga      | Siddamaji Hosuru    |
| Karnataka | Shimoga  | Shimoga      | Umble Bylu          |
| Karnataka | Shimoga  | Shimoga      | Kakana Hosudi       |
| Karnataka | Shimoga  | Shimoga      | Lingapura           |
| Karnataka | Shimoga  | Thirthahalli | Aranalli            |
| Karnataka | Shimoga  | Thirthahalli | Humchadakatte       |
| Karnataka | Shimoga  | Thirthahalli | Huttalli            |
| Karnataka | Shimoga  | Thirthahalli | Alur                |
| Karnataka | Shimoga  | Thirthahalli | Vatagaru            |
| Karnataka | Shimoga  | Thirthahalli | Karakuchi           |
| Karnataka | Shimoga  | Thirthahalli | Kesare              |
| Karnataka | Shimoga  | Thirthahalli | Yogimalali          |
| Karnataka | Shimoga  | Thirthahalli | Umblebailu          |
| Karnataka | Shimoga  | Thirthahalli | Muniyur             |
| Karnataka | Shimoga  | Thirthahalli | Hirekallahalli      |
| Karnataka | Shimoga  | Thirthahalli | Hanagere            |
| Karnataka | Shimoga  | Thirthahalli | Thorebailu          |
| Karnataka | Shimoga  | Thirthahalli | Shankarapura        |
| Karnataka | Shimoga  | Thirthahalli | Chikkallalli        |
| Karnataka | Shimoga  | Thirthahalli | Alase               |
| Karnataka | Shimoga  | Thirthahalli | Mandaka             |
| Karnataka | Shimoga  | Thirthahalli | Shiranalli          |
| Karnataka | Shimoga  | Thirthahalli | Beede               |
| Karnataka | Shimoga  | Thirthahalli | Melinakadagodu      |
| Karnataka | Shimoga  | Thirthahalli | Kombinakai          |
| Karnataka | Shimoga  | Thirthahalli | Hegalathi           |
| Karnataka | Shimoga  | Thirthahalli | Hosakoppa           |
| Karnataka | Shimoga  | Thirthahalli | Jogikoppa           |
| Karnataka | Shimoga  | Thirthahalli | Keegadi             |

| State     | District | Taluk        | Village Name       |
|-----------|----------|--------------|--------------------|
| Karnataka | Shimoga  | Thirthahalli | Hadigallu          |
| Karnataka | Shimoga  | Thirthahalli | Demlapura          |
| Karnataka | Shimoga  | Thirthahalli | Basavanagadde      |
| Karnataka | Shimoga  | Thirthahalli | Konandur           |
| Karnataka | Shimoga  | Thirthahalli | Adinasara          |
| Karnataka | Shimoga  | Thirthahalli | Aklapura           |
| Karnataka | Shimoga  | Thirthahalli | Halavanahalli      |
| Karnataka | Shimoga  | Thirthahalli | Garaga             |
| Karnataka | Shimoga  | Thirthahalli | Suruli             |
| Karnataka | Shimoga  | Thirthahalli | Venkanahalli       |
| Karnataka | Shimoga  | Thirthahalli | Kittandur          |
| Karnataka | Shimoga  | Thirthahalli | Kattekoppa         |
| Karnataka | Shimoga  | Thirthahalli | Mallapura          |
| Karnataka | Shimoga  | Thirthahalli | Singanabidare      |
| Karnataka | Shimoga  | Thirthahalli | Salekoppa          |
| Karnataka | Shimoga  | Thirthahalli | Kikkeri            |
| Karnataka | Shimoga  | Thirthahalli | Triyambakapura     |
| Karnataka | Shimoga  | Thirthahalli | Yamaravalli        |
| Karnataka | Shimoga  | Thirthahalli | Hullukodu          |
| Karnataka | Shimoga  | Thirthahalli | Talale             |
| Karnataka | Shimoga  | Thirthahalli | Hosakere           |
| Karnataka | Shimoga  | Thirthahalli | Kulunde            |
| Karnataka | Shimoga  | Thirthahalli | Attigadde          |
| Karnataka | Shimoga  | Thirthahalli | Kuchhalu           |
| Karnataka | Shimoga  | Thirthahalli | Khandaka           |
| Karnataka | Shimoga  | Thirthahalli | Kalavathi          |
| Karnataka | Shimoga  | Thirthahalli | Bommanahalli       |
| Karnataka | Shimoga  | Thirthahalli | Neralamane         |
| Karnataka | Shimoga  | Thirthahalli | Virupapura         |
| Karnataka | Shimoga  | Thirthahalli | Thotadakoppa       |
| Karnataka | Shimoga  | Thirthahalli | Neralakoppa        |
| Karnataka | Shimoga  | Thirthahalli | Beesu              |
| Karnataka | Shimoga  | Thirthahalli | Yadavathi          |
| Karnataka | Shimoga  | Thirthahalli | Biluvehariharapura |
| Karnataka | Shimoga  | Thirthahalli | Tenkabylu          |
| Karnataka | Shimoga  | Thirthahalli | Kangalakoppa       |
| Karnataka | Shimoga  | Thirthahalli | Nandigodu          |
| Karnataka | Shimoga  | Thirthahalli | Ubburu             |
| Karnataka | Shimoga  | Thirthahalli | Halaga             |
| Karnataka | Shimoga  | Thirthahalli | Kadegadde          |
| Karnataka | Shimoga  | Thirthahalli | Nekragodu          |
| Karnataka | Shimoga  | Thirthahalli | Kangalakoppa       |
| Karnataka | Shimoga  | Thirthahalli | Bylubadagi         |
| Karnataka | Shimoga  | Thirthahalli | Melinapadaravalli  |

| State     | District | Taluk        | Village Name       |
|-----------|----------|--------------|--------------------|
| Karnataka | Shimoga  | Thirthahalli | Agasadi            |
| Karnataka | Shimoga  | Thirthahalli | Shinduvadi         |
| Karnataka | Shimoga  | Thirthahalli | Bandy              |
| Karnataka | Shimoga  | Thirthahalli | Halasavala         |
| Karnataka | Shimoga  | Thirthahalli | Tenginakoppa       |
| Karnataka | Shimoga  | Thirthahalli | Shedgar            |
| Karnataka | Shimoga  | Thirthahalli | Hosakodige         |
| Karnataka | Shimoga  | Thirthahalli | Mitla Godu         |
| Karnataka | Shimoga  | Thirthahalli | Kaveri             |
| Karnataka | Shimoga  | Thirthahalli | Hemmakki           |
| Karnataka | Shimoga  | Thirthahalli | Lingapura          |
| Karnataka | Shimoga  | Thirthahalli | Tyananduru         |
| Karnataka | Shimoga  | Thirthahalli | Yadehallipal       |
| Karnataka | Shimoga  | Thirthahalli | Kudumallige        |
| Karnataka | Shimoga  | Thirthahalli | Biluvehariharapura |
| Karnataka | Shimoga  | Thirthahalli | Kimmane            |
| Karnataka | Shimoga  | Thirthahalli | Kavaledurga        |
| Karnataka | Shimoga  | Thirthahalli | Yadagudde          |
| Karnataka | Shimoga  | Thirthahalli | Bejjavalli         |
| Karnataka | Shimoga  | Thirthahalli | Bobli              |
| Karnataka | Shimoga  | Thirthahalli | Kasagaru           |
| Karnataka | Shimoga  | Thirthahalli | Jambuvalli         |
| Karnataka | Shimoga  | Thirthahalli | Bekshikenjigudde   |
| Karnataka | Shimoga  | Thirthahalli | Boblihinchuvalli   |
| Karnataka | Shimoga  | Thirthahalli | Hosakoppa          |
| Karnataka | Shimoga  | Thirthahalli | Halumahishi        |
| Karnataka | Shimoga  | Thirthahalli | Kelakere           |
| Karnataka | Shimoga  | Thirthahalli | Kokkodu            |
| Karnataka | Shimoga  | Thirthahalli | Hedduru            |
| Karnataka | Shimoga  | Thirthahalli | Mahishi            |
| Karnataka | Shimoga  | Thirthahalli | Hasandur           |
| Karnataka | Shimoga  | Thirthahalli | Bintala            |
| Karnataka | Shimoga  | Thirthahalli | Kuduvalli          |
| Karnataka | Shimoga  | Thirthahalli | Kolagibylu         |
| Karnataka | Shimoga  | Thirthahalli | Shettigalakoppa    |
| Karnataka | Shimoga  | Thirthahalli | Holekoppa          |
| Karnataka | Shimoga  | Thirthahalli | Munnurhalli        |
| Karnataka | Shimoga  | Thirthahalli | Kodlu              |
| Karnataka | Shimoga  | Thirthahalli | Mrugavadhe         |
| Karnataka | Shimoga  | Thirthahalli | Angalagodige       |
| Karnataka | Shimoga  | Thirthahalli | Lakkunda           |
| Karnataka | Shimoga  | Thirthahalli | Mavadi             |
| Karnataka | Shimoga  | Thirthahalli | Ingladi            |
| Karnataka | Shimoga  | Thirthahalli | Horabailu          |



| State     | District | Taluk        | Village Name    |
|-----------|----------|--------------|-----------------|
| Karnataka | Shimoga  | Thirthahalli | Almane          |
| Karnataka | Shimoga  | Thirthahalli | Andagere        |
| Karnataka | Shimoga  | Thirthahalli | Bogarukoppa     |
| Karnataka | Shimoga  | Thirthahalli | Bilumane        |
| Karnataka | Shimoga  | Thirthahalli | Shedgar         |
| Karnataka | Shimoga  | Thirthahalli | Manikoppa       |
| Karnataka | Shimoga  | Thirthahalli | Kolagi          |
| Karnataka | Shimoga  | Thirthahalli | Honnekere       |
| Karnataka | Shimoga  | Thirthahalli | Shuntihaklu     |
| Karnataka | Shimoga  | Thirthahalli | Thumbramane     |
| Karnataka | Shimoga  | Thirthahalli | Huruli          |
| Karnataka | Shimoga  | Thirthahalli | Hadaginamakki   |
| Karnataka | Shimoga  | Thirthahalli | Shivalli        |
| Karnataka | Shimoga  | Thirthahalli | Yadamane        |
| Karnataka | Shimoga  | Thirthahalli | Hadaginamakki   |
| Karnataka | Shimoga  | Thirthahalli | Herambapura     |
| Karnataka | Shimoga  | Thirthahalli | Bellangi        |
| Karnataka | Shimoga  | Thirthahalli | Kolige          |
| Karnataka | Shimoga  | Thirthahalli | Holalurbetagere |
| Karnataka | Shimoga  | Thirthahalli | Kabase          |
| Karnataka | Shimoga  | Thirthahalli | Bekkanur        |
| Karnataka | Shimoga  | Thirthahalli | Dasanakodige    |
| Karnataka | Shimoga  | Thirthahalli | Guruvalli       |
| Karnataka | Shimoga  | Thirthahalli | Keeranakere     |
| Karnataka | Shimoga  | Thirthahalli | Shiruru         |
| Karnataka | Shimoga  | Thirthahalli | Hosuru          |
| Karnataka | Shimoga  | Thirthahalli | Changaru        |
| Karnataka | Shimoga  | Thirthahalli | Honnetalu       |
| Karnataka | Shimoga  | Thirthahalli | Kunda           |
| Karnataka | Shimoga  | Thirthahalli | Nantur          |
| Karnataka | Shimoga  | Thirthahalli | Talluru         |
| Karnataka | Shimoga  | Thirthahalli | Talluru         |
| Karnataka | Shimoga  | Thirthahalli | Balehalli       |
| Karnataka | Udupi    | Karkal       | Belenje         |
| Karnataka | Udupi    | Karkal       | Nadpalu         |
| Karnataka | Udupi    | Karkal       | Kuchchur        |
| Karnataka | Udupi    | Karkal       | Chara           |
| Karnataka | Udupi    | Karkal       | Hebri           |
| Karnataka | Udupi    | Karkal       | Kabbinale       |
| Karnataka | Udupi    | Karkal       | Andaru          |
| Karnataka | Udupi    | Karkal       | Shirlal         |
| Karnataka | Udupi    | Karkal       | Kervashe        |
| Karnataka | Udupi    | Karkal       | Durga           |
| Karnataka | Udupi    | Karkal       | Mala            |

| State       | District   | Taluk     | Village Name   |
|-------------|------------|-----------|----------------|
| Karnataka   | Udupi      | Karkal    | Eedu           |
| Karnataka   | Udupi      | Karkal    | Nooralbettu    |
| Karnataka   | Udupi      | Kundapura | Hosoor         |
| Karnataka   | Udupi      | Kundapura | Byndoor        |
| Karnataka   | Udupi      | Kundapura | Kollur         |
| Karnataka   | Udupi      | Kundapura | Yeljith        |
| Karnataka   | Udupi      | Kundapura | Yeljith        |
| Karnataka   | Udupi      | Kundapura | Thagarasi      |
| Karnataka   | Udupi      | Kundapura | Mudoor         |
| Karnataka   | Udupi      | Kundapura | Golihole       |
| Karnataka   | Udupi      | Kundapura | Jadkal         |
| Karnataka   | Udupi      | Kundapura | Idurkunjadi    |
| Karnataka   | Udupi      | Kundapura | Keradi         |
| Karnataka   | Udupi      | Kundapura | Hallihole      |
| Karnataka   | Udupi      | Kundapura | Aloor          |
| Karnataka   | Udupi      | Kundapura | Chittoor       |
| Karnataka   | Udupi      | Kundapura | Edmoge         |
| Karnataka   | Udupi      | Kundapura | Bellal         |
| Karnataka   | Udupi      | Kundapura | Vandse         |
| Karnataka   | Udupi      | Kundapura | Hosangadi      |
| Karnataka   | Udupi      | Kundapura | Machattu       |
| Karnataka   | Udupi      | Kundapura | Amasebailu     |
| Karnataka   | Udupi      | Kundapura | Amasebailu     |
| Karnataka   | Udupi      | Kundapura | Shedimane      |
| Karnataka   | Udupi      | Kundapura | Madammakki     |
| Karnataka   | Udupi      | Kundapura | Belve          |
| Maharashtra | Ahmadnagar | Akola     | Bitaka         |
| Maharashtra | Ahmadnagar | Akola     | Shenit         |
| Maharashtra | Ahmadnagar | Akola     | Waranghushi    |
| Maharashtra | Ahmadnagar | Akola     | Jahagirdarwadi |
| Maharashtra | Ahmadnagar | Akola     | Ambevangan     |
| Maharashtra | Ahmadnagar | Akola     | Panjare        |
| Maharashtra | Ahmadnagar | Akola     | Ghatghar       |
| Maharashtra | Ahmadnagar | Akola     | Udadawane      |
| Maharashtra | Ahmadnagar | Akola     | Murshet        |
| Maharashtra | Ahmadnagar | Akola     | Brmhanwada     |
| Maharashtra | Ahmadnagar | Akola     | Shinganwadi    |
| Maharashtra | Ahmadnagar | Akola     | Samrad         |
| Maharashtra | Ahmadnagar | Akola     | Ratanwadi      |
| Maharashtra | Ahmadnagar | Akola     | Shirpunje Bk.  |
| Maharashtra | Ahmadnagar | Akola     | Koltembhe      |
| Maharashtra | Ahmadnagar | Akola     | Dhamanvan      |
| Maharashtra | Ahmadnagar | Akola     | Kumshet        |
| Maharashtra | Ahmadnagar | Akola     | Shirpunje Kh.  |

| State       | District   | Taluk | Village Name  |
|-------------|------------|-------|---------------|
| Maharashtra | Ahmadnagar | Akola | Shelad        |
| Maharashtra | Ahmadnagar | Akola | Shiswad       |
| Maharashtra | Ahmadnagar | Akola | Ambit         |
| Maharashtra | Ahmadnagar | Akola | Shilvandi     |
| Maharashtra | Ahmadnagar | Akola | Lavhali Otur  |
| Maharashtra | Ahmadnagar | Akola | Paithan       |
| Maharashtra | Ahmadnagar | Akola | Pachanai      |
| Maharashtra | Ahmadnagar | Akola | Kotul         |
| Maharashtra | Ahmadnagar | Akola | Lavhali Kotul |
| Maharashtra | Ahmadnagar | Akola | Ambhol        |
| Maharashtra | Ahmadnagar | Akola | Shinde        |
| Maharashtra | Ahmadnagar | Akola | Somalwadi     |
| Maharashtra | Ahmadnagar | Akola | Tale          |
| Maharashtra | Ahmadnagar | Akola | Kothale       |
| Maharashtra | Ahmadnagar | Akola | Vihir         |
| Maharashtra | Ahmadnagar | Akola | Abit Khind    |
| Maharashtra | Ahmadnagar | Akola | Palsunde      |
| Maharashtra | Ahmadnagar | Akola | Umbarwadi     |
| Maharashtra | Ahmadnagar | Akola | Phophasandi   |
| Maharashtra | Ahmadnagar | Akola | Satewadi      |
| Maharashtra | Ahmadnagar | Akola | Keli Otur     |
| Maharashtra | Ahmadnagar | Akola | Garwadi       |
| Maharashtra | Ahmadnagar | Akola | Esarthav      |
| Maharashtra | Ahmadnagar | Akola | Khetewadi     |
| Maharashtra | Dhule      | Sakri | Dhamandhar    |
| Maharashtra | Dhule      | Sakri | Shenwad       |
| Maharashtra | Dhule      | Sakri | Vardadi       |
| Maharashtra | Dhule      | Sakri | Mohagaon      |
| Maharashtra | Dhule      | Sakri | Kalgaon       |
| Maharashtra | Kolhapur   | Ajra  | Hajgoli Kh.   |
| Maharashtra | Kolhapur   | Ajra  | Vinayakwadi   |
| Maharashtra | Kolhapur   | Ajra  | Medhewadi     |
| Maharashtra | Kolhapur   | Ajra  | Velawatti     |
| Maharashtra | Kolhapur   | Ajra  | Parpoli       |
| Maharashtra | Kolhapur   | Ajra  | Dardewadi     |
| Maharashtra | Kolhapur   | Ajra  | Haloli        |
| Maharashtra | Kolhapur   | Ajra  | Gavase        |
| Maharashtra | Kolhapur   | Ajra  | Suleran       |
| Maharashtra | Kolhapur   | Ajra  | Kitvade       |
| Maharashtra | Kolhapur   | Ajra  | Ambade        |
| Maharashtra | Kolhapur   | Ajra  | Awandi        |
| Maharashtra | Kolhapur   | Ajra  | Uchangi       |
| Maharashtra | Kolhapur   | Ajra  | Kerakbol      |
| Maharashtra | Kolhapur   | Ajra  | Polgaon       |

| State       | District | Taluk     | Village Name |
|-------------|----------|-----------|--------------|
| Maharashtra | Kolhapur | Ajra      | Satewadi     |
| Maharashtra | Kolhapur | Ajra      | Chafavade    |
| Maharashtra | Kolhapur | Ajra      | Latagaon     |
| Maharashtra | Kolhapur | Ajra      | Erandol      |
| Maharashtra | Kolhapur | Ajra      | Chitale      |
| Maharashtra | Kolhapur | Bavda     | Nivade       |
| Maharashtra | Kolhapur | Bavda     | Vesarde      |
| Maharashtra | Kolhapur | Bavda     | Taliye Bk.   |
| Maharashtra | Kolhapur | Bavda     | Kode Bk      |
| Maharashtra | Kolhapur | Bavda     | Kode Kh.     |
| Maharashtra | Kolhapur | Bavda     | Mandur       |
| Maharashtra | Kolhapur | Bavda     | Mandukali    |
| Maharashtra | Kolhapur | Bavda     | Andur        |
| Maharashtra | Kolhapur | Bavda     | Khokurle     |
| Maharashtra | Kolhapur | Bavda     | Asalaj       |
| Maharashtra | Kolhapur | Bavda     | Dhundavade   |
| Maharashtra | Kolhapur | Bavda     | Vesaraf      |
| Maharashtra | Kolhapur | Bavda     | Palsambe     |
| Maharashtra | Kolhapur | Bavda     | Saitavade.   |
| Maharashtra | Kolhapur | Bavda     | Sangashi     |
| Maharashtra | Kolhapur | Bavda     | Sheloshi     |
| Maharashtra | Kolhapur | Bavda     | Jargi        |
| Maharashtra | Kolhapur | Bavda     | Katali       |
| Maharashtra | Kolhapur | Bavda     | Kadave       |
| Maharashtra | Kolhapur | Bavda     | Borbet       |
| Maharashtra | Kolhapur | Bavda     | Garivade     |
| Maharashtra | Kolhapur | Bavda     | Narveli      |
| Maharashtra | Kolhapur | Bavda     | Baveli       |
| Maharashtra | Kolhapur | Bavda     | Taliye Kh.   |
| Maharashtra | Kolhapur | Bhudragad | Hanbarwadi   |
| Maharashtra | Kolhapur | Bhudragad | Girgaon.     |
| Maharashtra | Kolhapur | Bhudragad | Phaye        |
| Maharashtra | Kolhapur | Bhudragad | Phanaswadi   |
| Maharashtra | Kolhapur | Bhudragad | Devakewadi   |
| Maharashtra | Kolhapur | Bhudragad | Khedge       |
| Maharashtra | Kolhapur | Bhudragad | Murukate     |
| Maharashtra | Kolhapur | Bhudragad | Bidri        |
| Maharashtra | Kolhapur | Bhudragad | Vasnoli      |
| Maharashtra | Kolhapur | Bhudragad | Padkhambe    |
| Maharashtra | Kolhapur | Bhudragad | Shivdav      |
| Maharashtra | Kolhapur | Bhudragad | Bediv        |
| Maharashtra | Kolhapur | Bhudragad | Sonurli      |
| Maharashtra | Kolhapur | Bhudragad | Anturli      |
| Maharashtra | Kolhapur | Bhudragad | Kudtarwadi   |

| State       | District | Taluk     | Village Name    |
|-------------|----------|-----------|-----------------|
| Maharashtra | Kolhapur | Bhudragad | Navale          |
| Maharashtra | Kolhapur | Bhudragad | Megholi         |
| Maharashtra | Kolhapur | Bhudragad | Mhasarang       |
| Maharashtra | Kolhapur | Bhudragad | Vesarde         |
| Maharashtra | Kolhapur | Bhudragad | Devarde         |
| Maharashtra | Kolhapur | Bhudragad | Palyachahuda    |
| Maharashtra | Kolhapur | Bhudragad | Mathagaon       |
| Maharashtra | Kolhapur | Bhudragad | Karivade        |
| Maharashtra | Kolhapur | Bhudragad | Chikkewadi      |
| Maharashtra | Kolhapur | Bhudragad | Antivade        |
| Maharashtra | Kolhapur | Bhudragad | Mani            |
| Maharashtra | Kolhapur | Bhudragad | Chivale         |
| Maharashtra | Kolhapur | Bhudragad | Dele            |
| Maharashtra | Kolhapur | Chandgad  | Dhamapur        |
| Maharashtra | Kolhapur | Chandgad  | Pundra          |
| Maharashtra | Kolhapur | Chandgad  | Kanur Kh.       |
| Maharashtra | Kolhapur | Chandgad  | Sadegudwale     |
| Maharashtra | Kolhapur | Chandgad  | Bhogoli         |
| Maharashtra | Kolhapur | Chandgad  | Pilani          |
| Maharashtra | Kolhapur | Chandgad  | Kokare          |
| Maharashtra | Kolhapur | Chandgad  | Nagave          |
| Maharashtra | Kolhapur | Chandgad  | Umagaon         |
| Maharashtra | Kolhapur | Chandgad  | Jambre          |
| Maharashtra | Kolhapur | Chandgad  | Gudawale Khalsa |
| Maharashtra | Kolhapur | Chandgad  | Isapur          |
| Maharashtra | Kolhapur | Chandgad  | Jelugade        |
| Maharashtra | Kolhapur | Chandgad  | Waghotre        |
| Maharashtra | Kolhapur | Chandgad  | Kitvade         |
| Maharashtra | Kolhapur | Chandgad  | Mirwel          |
| Maharashtra | Kolhapur | Chandgad  | Kalasgade       |
| Maharashtra | Kolhapur | Chandgad  | Hajagoli        |
| Maharashtra | Kolhapur | Chandgad  | Kodali          |
| Maharashtra | Kolhapur | Chandgad  | Khalsa Mhalunge |
| Maharashtra | Kolhapur | Chandgad  | Kolik           |
| Maharashtra | Kolhapur | Panhala   | Patpanhala      |
| Maharashtra | Kolhapur | Panhala   | Washi           |
| Maharashtra | Kolhapur | Panhala   | Kaurwadi        |
| Maharashtra | Kolhapur | Panhala   | Manwad          |
| Maharashtra | Kolhapur | Panhala   | Kisrul          |
| Maharashtra | Kolhapur | Panhala   | Mugadewadi      |
| Maharashtra | Kolhapur | Panhala   | Pohalwadi       |
| Maharashtra | Kolhapur | Panhala   | Kaljawade       |
| Maharashtra | Kolhapur | Panhala   | Padasali        |
| Maharashtra | Kolhapur | Panhala   | Kolik           |

| State       | District | Taluk       | Village Name         |
|-------------|----------|-------------|----------------------|
| Maharashtra | Kolhapur | Panhala     | Pombre               |
| Maharashtra | Kolhapur | Panhala     | Gothane              |
| Maharashtra | Kolhapur | Panhala     | Harpavade            |
| Maharashtra | Kolhapur | Panhala     | Panore               |
| Maharashtra | Kolhapur | Radhanagari | Konoli Tarf Asandoli |
| Maharashtra | Kolhapur | Radhanagari | Kandalgaon           |
| Maharashtra | Kolhapur | Radhanagari | Rai                  |
| Maharashtra | Kolhapur | Radhanagari | Manbet               |
| Maharashtra | Kolhapur | Radhanagari | Padasali             |
| Maharashtra | Kolhapur | Radhanagari | Piral                |
| Maharashtra | Kolhapur | Radhanagari | Padali               |
| Maharashtra | Kolhapur | Radhanagari | Phejiwade            |
| Maharashtra | Kolhapur | Radhanagari | Karanjphen           |
| Maharashtra | Kolhapur | Radhanagari | Olavan               |
| Maharashtra | Kolhapur | Radhanagari | Shiroli              |
| Maharashtra | Kolhapur | Radhanagari | Savardhan            |
| Maharashtra | Kolhapur | Radhanagari | Radhanagari          |
| Maharashtra | Kolhapur | Radhanagari | Banachiwadi          |
| Maharashtra | Kolhapur | Radhanagari | New Karanje          |
| Maharashtra | Kolhapur | Radhanagari | Ramanwadi            |
| Maharashtra | Kolhapur | Radhanagari | Farale               |
| Maharashtra | Kolhapur | Radhanagari | Patpanhala           |
| Maharashtra | Kolhapur | Radhanagari | Aini                 |
| Maharashtra | Kolhapur | Radhanagari | Rajapur              |
| Maharashtra | Kolhapur | Radhanagari | Chafodi Tarf Ainghol |
| Maharashtra | Kolhapur | Radhanagari | Savarde              |
| Maharashtra | Kolhapur | Radhanagari | Gawathanwadi         |
| Maharashtra | Kolhapur | Radhanagari | Wadachiwadi          |
| Maharashtra | Kolhapur | Radhanagari | Adoli                |
| Maharashtra | Kolhapur | Radhanagari | Dubalewadi           |
| Maharashtra | Kolhapur | Shahuwadi   | Sonarli              |
| Maharashtra | Kolhapur | Shahuwadi   | Chandel              |
| Maharashtra | Kolhapur | Shahuwadi   | Durgawadi            |
| Maharashtra | Kolhapur | Shahuwadi   | Wadi Hudumb          |
| Maharashtra | Kolhapur | Shahuwadi   | Karde                |
| Maharashtra | Kolhapur | Shahuwadi   | Dhakale              |
| Maharashtra | Kolhapur | Shahuwadi   | Amboli               |
| Maharashtra | Kolhapur | Shahuwadi   | Tanali               |
| Maharashtra | Kolhapur | Shahuwadi   | Tambave              |
| Maharashtra | Kolhapur | Shahuwadi   | Nivale               |
| Maharashtra | Kolhapur | Shahuwadi   | Ukhalu               |
| Maharashtra | Kolhapur | Shahuwadi   | Udgiri               |
| Maharashtra | Kolhapur | Shahuwadi   | Shirale Tarf Warun   |
| Maharashtra | Kolhapur | Shahuwadi   | Kandavan             |

| State       | District  | Taluk     | Village Name          |
|-------------|-----------|-----------|-----------------------|
| Maharashtra | Kolhapur  | Shahuwadi | Malgaon               |
| Maharashtra | Kolhapur  | Shahuwadi | Golivane              |
| Maharashtra | Kolhapur  | Shahuwadi | Jambur                |
| Maharashtra | Kolhapur  | Shahuwadi | Palasavade            |
| Maharashtra | Kolhapur  | Shahuwadi | Virale                |
| Maharashtra | Kolhapur  | Shahuwadi | Paraleninai           |
| Maharashtra | Kolhapur  | Shahuwadi | Pusarle               |
| Maharashtra | Kolhapur  | Shahuwadi | Wakoli                |
| Maharashtra | Kolhapur  | Shahuwadi | Amba                  |
| Maharashtra | Kolhapur  | Shahuwadi | Talavade              |
| Maharashtra | Kolhapur  | Shahuwadi | Chalanwadi            |
| Maharashtra | Kolhapur  | Shahuwadi | Masnoli               |
| Maharashtra | Kolhapur  | Shahuwadi | Humbavali             |
| Maharashtra | Kolhapur  | Shahuwadi | Gholasvade            |
| Maharashtra | Kolhapur  | Shahuwadi | Jawali                |
| Maharashtra | Kolhapur  | Shahuwadi | Kasarde               |
| Maharashtra | Kolhapur  | Shahuwadi | Wadi Kalkavane        |
| Maharashtra | Kolhapur  | Shahuwadi | Dhanagarwadi          |
| Maharashtra | Kolhapur  | Shahuwadi | Gajapur               |
| Maharashtra | Kolhapur  | Shahuwadi | Yelan J.Gai           |
| Maharashtra | Kolhapur  | Shahuwadi | Ainwadi               |
| Maharashtra | Kolhapur  | Shahuwadi | Mhalasvade            |
| Maharashtra | Kolhapur  | Shahuwadi | Gelavade              |
| Maharashtra | Kolhapur  | Shahuwadi | Panundre              |
| Maharashtra | Kolhapur  | Shahuwadi | Shirale Tarf Malkapur |
| Maharashtra | Kolhapur  | Shahuwadi | Girgaon               |
| Maharashtra | Kolhapur  | Shahuwadi | Parivane              |
| Maharashtra | Kolhapur  | Shahuwadi | Manjare.              |
| Maharashtra | Kolhapur  | Shahuwadi | Burambal              |
| Maharashtra | Kolhapur  | Shahuwadi | Sonurle               |
| Maharashtra | Kolhapur  | Shahuwadi | Yelvadi               |
| Maharashtra | Kolhapur  | Shahuwadi | Mosum                 |
| Maharashtra | Kolhapur  | Shahuwadi | Kante                 |
| Maharashtra | Kolhapur  | Shahuwadi | Anuskura              |
| Maharashtra | Kolhapur  | Shahuwadi | Barki                 |
| Maharashtra | Kolhapur  | Shahuwadi | Savardi               |
| Maharashtra | Kolhapur  | Shahuwadi | Injoli                |
| Maharashtra | Nandurbar | Nawapur   | Kareghat              |
| Maharashtra | Nandurbar | Nawapur   | Khekada               |
| Maharashtra | Nashik    | Baglan    | Golwad                |
| Maharashtra | Nashik    | Baglan    | Jad                   |
| Maharashtra | Nashik    | Baglan    | Ajande                |
| Maharashtra | Nashik    | Baglan    | Bordaiwat             |
| Maharashtra | Nashik    | Baglan    | Bhimkhet              |

| State       | District | Taluk    | Village Name      |
|-------------|----------|----------|-------------------|
| Maharashtra | Nashik   | Baglan   | Jakhod            |
| Maharashtra | Nashik   | Baglan   | Waghambe          |
| Maharashtra | Nashik   | Baglan   | Bhawade           |
| Maharashtra | Nashik   | Baglan   | Manur             |
| Maharashtra | Nashik   | Baglan   | Salwan            |
| Maharashtra | Nashik   | Baglan   | Malgaon Kh.       |
| Maharashtra | Nashik   | Baglan   | Vathode           |
| Maharashtra | Nashik   | Baglan   | Kelzar            |
| Maharashtra | Nashik   | Baglan   | Tatani            |
| Maharashtra | Nashik   | Baglan   | Wadi Chaulher     |
| Maharashtra | Nashik   | Dindori  | Deosane           |
| Maharashtra | Nashik   | Dindori  | Mokhnal           |
| Maharashtra | Nashik   | Dindori  | Dehare            |
| Maharashtra | Nashik   | Dindori  | Palasvahir        |
| Maharashtra | Nashik   | Dindori  | Goldari           |
| Maharashtra | Nashik   | Igatpuri | Dhargaon          |
| Maharashtra | Nashik   | Igatpuri | Walvahir          |
| Maharashtra | Nashik   | Igatpuri | Tringalwadi       |
| Maharashtra | Nashik   | Igatpuri | Chinchale Khair   |
| Maharashtra | Nashik   | Igatpuri | Bhandardarawadi   |
| Maharashtra | Nashik   | Igatpuri | Manjargaon        |
| Maharashtra | Nashik   | Igatpuri | Kurungwadi        |
| Maharashtra | Nashik   | Igatpuri | Jamunde           |
| Maharashtra | Nashik   | Kalwan   | Malagaon Bk.      |
| Maharashtra | Nashik   | Kalwan   | Supale Digar      |
| Maharashtra | Nashik   | Kalwan   | Umbardhe          |
| Maharashtra | Nashik   | Kalwan   | Sidharthanagar    |
| Maharashtra | Nashik   | Kalwan   | Koswan            |
| Maharashtra | Nashik   | Kalwan   | Virshet           |
| Maharashtra | Nashik   | Kalwan   | Dhanoli           |
| Maharashtra | Nashik   | Kalwan   | Bhandane (Hatgad) |
| Maharashtra | Nashik   | Kalwan   | Dare Bhanagi      |
| Maharashtra | Nashik   | Kalwan   | Dharde Digar      |
| Maharashtra | Nashik   | Kalwan   | Shrungarwadi      |
| Maharashtra | Nashik   | Kalwan   | Mohobari          |
| Maharashtra | Nashik   | Kalwan   | Daregaon Hatgad   |
| Maharashtra | Nashik   | Kalwan   | Inshi             |
| Maharashtra | Nashik   | Kalwan   | Kosurde           |
| Maharashtra | Nashik   | Kalwan   | Karambhel Hatgad  |
| Maharashtra | Nashik   | Kalwan   | Amdar             |
| Maharashtra | Nashik   | Kalwan   | Jamle Pale        |
| Maharashtra | Nashik   | Kalwan   | Dahyane (Otur)    |
| Maharashtra | Nashik   | Kalwan   | Jamshet           |
| Maharashtra | Nashik   | Kalwan   | Bhusani           |



| State       | District | Taluk   | Village Name     |
|-------------|----------|---------|------------------|
| Maharashtra | Nashik   | Kalwan  | Kurdane (Otur)   |
| Maharashtra | Nashik   | Kalwan  | Daregaonwani     |
| Maharashtra | Nashik   | Kalwan  | Pimpri Markanda  |
| Maharashtra | Nashik   | Kalwan  | Saptashrungagad  |
| Maharashtra | Nashik   | Kalwan  | Mehadar          |
| Maharashtra | Nashik   | Kalwan  | Wadale[Wani]     |
| Maharashtra | Nashik   | Kalwan  | Machidhodap      |
| Maharashtra | Nashik   | Peint   | Amdongra         |
| Maharashtra | Nashik   | Peint   | Sadadpada        |
| Maharashtra | Nashik   | Peint   | Gandole          |
| Maharashtra | Nashik   | Peint   | Kapurne          |
| Maharashtra | Nashik   | Peint   | Kayare           |
| Maharashtra | Nashik   | Peint   | Dabhadi          |
| Maharashtra | Nashik   | Peint   | Kumbhale         |
| Maharashtra | Nashik   | Peint   | Lavhali          |
| Maharashtra | Nashik   | Peint   | Sadadpada        |
| Maharashtra | Nashik   | Peint   | Belpada          |
| Maharashtra | Nashik   | Peint   | Garmal           |
| Maharashtra | Nashik   | Peint   | Andhrute         |
| Maharashtra | Nashik   | Peint   | Tondawal         |
| Maharashtra | Nashik   | Peint   | Chafyachapada    |
| Maharashtra | Nashik   | Peint   | Ambapani         |
| Maharashtra | Nashik   | Peint   | Kahandolpada     |
| Maharashtra | Nashik   | Peint   | Kasatvahir       |
| Maharashtra | Nashik   | Peint   | Khadki           |
| Maharashtra | Nashik   | Peint   | Umbrad           |
| Maharashtra | Nashik   | Peint   | Borpada          |
| Maharashtra | Nashik   | Peint   | Jambhulmal       |
| Maharashtra | Nashik   | Peint   | Nachlondhi       |
| Maharashtra | Nashik   | Peint   | Murmuti          |
| Maharashtra | Nashik   | Sinnar  | Gulvanch         |
| Maharashtra | Nashik   | Sinnar  | Khopadi Bk.      |
| Maharashtra | Nashik   | Sinnar  | Shahapur         |
| Maharashtra | Nashik   | Sinnar  | Kedarpur         |
| Maharashtra | Nashik   | Sinnar  | Khopadi Kh.      |
| Maharashtra | Nashik   | Surgana | Gondune          |
| Maharashtra | Nashik   | Surgana | Pangarne         |
| Maharashtra | Nashik   | Surgana | Pimpalsond       |
| Maharashtra | Nashik   | Surgana | Wangan           |
| Maharashtra | Nashik   | Surgana | Malgonde         |
| Maharashtra | Nashik   | Surgana | Sundarban        |
| Maharashtra | Nashik   | Surgana | Mohapada         |
| Maharashtra | Nashik   | Surgana | Guhijambhulpada  |
| Maharashtra | Nashik   | Surgana | Karanjul Surgana |

| State       | District | Taluk         | Village Name  |
|-------------|----------|---------------|---------------|
| Maharashtra | Nashik   | Surgana       | Vijaynagar    |
| Maharashtra | Nashik   | Surgana       | Khuntavihir   |
| Maharashtra | Nashik   | Surgana       | Galbari       |
| Maharashtra | Nashik   | Surgana       | Ranvihir      |
| Maharashtra | Nashik   | Surgana       | Shrirampur    |
| Maharashtra | Nashik   | Surgana       | Udaldari      |
| Maharashtra | Nashik   | Surgana       | Rasha         |
| Maharashtra | Nashik   | Surgana       | Dolhare       |
| Maharashtra | Nashik   | Surgana       | Kathipada     |
| Maharashtra | Nashik   | Surgana       | Amzar         |
| Maharashtra | Nashik   | Surgana       | Walutzira     |
| Maharashtra | Nashik   | Surgana       | Shribhuvan    |
| Maharashtra | Nashik   | Surgana       | Karwande      |
| Maharashtra | Nashik   | Surgana       | Mothamal      |
| Maharashtra | Nashik   | Surgana       | Wangan Sule   |
| Maharashtra | Nashik   | Surgana       | Patali        |
| Maharashtra | Nashik   | Surgana       | Bendwal       |
| Maharashtra | Nashik   | Surgana       | Bhawada       |
| Maharashtra | Nashik   | Surgana       | Umbarde       |
| Maharashtra | Nashik   | Surgana       | Waghadi       |
| Maharashtra | Nashik   | Surgana       | Karanjul      |
| Maharashtra | Nashik   | Surgana       | Kotamba       |
| Maharashtra | Nashik   | Surgana       | Merdand       |
| Maharashtra | Nashik   | Surgana       | Dangrale      |
| Maharashtra | Nashik   | Surgana       | Pilukpada     |
| Maharashtra | Nashik   | Surgana       | Murumdari     |
| Maharashtra | Nashik   | Surgana       | Undohal       |
| Maharashtra | Nashik   | Surgana       | Warambhe      |
| Maharashtra | Nashik   | Surgana       | Bhenshet      |
| Maharashtra | Nashik   | Surgana       | Khobale Digar |
| Maharashtra | Nashik   | Surgana       | Khokarvihir   |
| Maharashtra | Nashik   | Surgana       | Khirdi        |
| Maharashtra | Nashik   | Surgana       | Kahandolpada  |
| Maharashtra | Nashik   | Trimbakeshwar | Chinch Ohol   |
| Maharashtra | Nashik   | Trimbakeshwar | Khadakohol    |
| Maharashtra | Nashik   | Trimbakeshwar | Behedpada     |
| Maharashtra | Nashik   | Trimbakeshwar | Kadegahan     |
| Maharashtra | Nashik   | Trimbakeshwar | Hatlonchi     |
| Maharashtra | Nashik   | Trimbakeshwar | Ozar Khed     |
| Maharashtra | Nashik   | Trimbakeshwar | Berwal        |
| Maharashtra | Nashik   | Trimbakeshwar | Chinchwad     |
| Maharashtra | Nashik   | Trimbakeshwar | Mahadeo Nagar |
| Maharashtra | Nashik   | Trimbakeshwar | Rayate        |
| Maharashtra | Nashik   | Trimbakeshwar | Belpali       |

| State       | District | Taluk         | Village Name  |
|-------------|----------|---------------|---------------|
| Maharashtra | Nashik   | Trimbakeshwar | Waygholpada   |
| Maharashtra | Nashik   | Trimbakeshwar | Jategaon Bk   |
| Maharashtra | Nashik   | Trimbakeshwar | Mulvad        |
| Maharashtra | Nashik   | Trimbakeshwar | Rautmal       |
| Maharashtra | Nashik   | Trimbakeshwar | Varasvahir    |
| Maharashtra | Nashik   | Trimbakeshwar | Vatakapada    |
| Maharashtra | Nashik   | Trimbakeshwar | Deola         |
| Maharashtra | Nashik   | Trimbakeshwar | Nandgaon      |
| Maharashtra | Nashik   | Trimbakeshwar | Welunje       |
| Maharashtra | Nashik   | Trimbakeshwar | Metkawara     |
| Maharashtra | Nashik   | Trimbakeshwar | Ambai         |
| Maharashtra | Nashik   | Trimbakeshwar | Chokore       |
| Maharashtra | Nashik   | Trimbakeshwar | Umbharande    |
| Maharashtra | Nashik   | Trimbakeshwar | Metghar Killa |
| Maharashtra | Nashik   | Trimbakeshwar | Harshewadi    |
| Maharashtra | Nashik   | Trimbakeshwar | Take Harsha   |
| Maharashtra | Nashik   | Trimbakeshwar | Pahine        |
| Maharashtra | Nashik   | Trimbakeshwar | Take Deogaon  |
| Maharashtra | Nashik   | Trimbakeshwar | Met Yelyachi  |
| Maharashtra | Pune     | Ambegaon      | Pimpargane    |
| Maharashtra | Pune     | Ambegaon      | Don           |
| Maharashtra | Pune     | Ambegaon      | Aghane        |
| Maharashtra | Pune     | Ambegaon      | Ahupe         |
| Maharashtra | Pune     | Ambegaon      | Malin         |
| Maharashtra | Pune     | Ambegaon      | Tirpad        |
| Maharashtra | Pune     | Ambegaon      | Nhaved        |
| Maharashtra | Pune     | Ambegaon      | Patan         |
| Maharashtra | Pune     | Ambegaon      | Asane         |
| Maharashtra | Pune     | Ambegaon      | Nanavade      |
| Maharashtra | Pune     | Ambegaon      | Adivare       |
| Maharashtra | Pune     | Ambegaon      | Kushire Bk.   |
| Maharashtra | Pune     | Ambegaon      | Kondhare      |
| Maharashtra | Pune     | Ambegaon      | Sakeri        |
| Maharashtra | Pune     | Ambegaon      | Panchale Kh.  |
| Maharashtra | Pune     | Ambegaon      | Panchale Bk.  |
| Maharashtra | Pune     | Ambegaon      | Phulvade      |
| Maharashtra | Pune     | Ambegaon      | Kondhaval     |
| Maharashtra | Pune     | Ambegaon      | Apati         |
| Maharashtra | Pune     | Ambegaon      | Digad         |
| Maharashtra | Pune     | Ambegaon      | Vachape       |
| Maharashtra | Pune     | Ambegaon      | Magholi       |
| Maharashtra | Pune     | Ambegaon      | Savarli       |
| Maharashtra | Pune     | Ambegaon      | Jambhori      |
| Maharashtra | Pune     | Ambegaon      | Pimpari       |

| State       | District | Taluk    | Village Name            |
|-------------|----------|----------|-------------------------|
| Maharashtra | Pune     | Ambegaon | Ambegaon                |
| Maharashtra | Pune     | Ambegaon | Amondi                  |
| Maharashtra | Pune     | Ambegaon | Chaptewadi Kanas        |
| Maharashtra | Pune     | Ambegaon | Kalambai                |
| Maharashtra | Pune     | Ambegaon | Terungan                |
| Maharashtra | Pune     | Ambegaon | Phalode                 |
| Maharashtra | Pune     | Ambegaon | Dimbhe Kh.              |
| Maharashtra | Pune     | Ambegaon | Mahalunge Tarf Ghoda    |
| Maharashtra | Pune     | Ambegaon | Rajpur                  |
| Maharashtra | Pune     | Ambegaon | Nigdale                 |
| Maharashtra | Pune     | Ambegaon | Chikhali                |
| Maharashtra | Pune     | Ambegaon | Dhakale                 |
| Maharashtra | Pune     | Bhor     | Kurungvadi              |
| Maharashtra | Pune     | Bhor     | Ketkavane (Nimme)       |
| Maharashtra | Pune     | Bhor     | Guhini                  |
| Maharashtra | Pune     | Bhor     | Kikavi                  |
| Maharashtra | Pune     | Bhor     | Khulshi                 |
| Maharashtra | Pune     | Bhor     | Sarole                  |
| Maharashtra | Pune     | Bhor     | Bhutonde                |
| Maharashtra | Pune     | Bhor     | Dere                    |
| Maharashtra | Pune     | Bhor     | Chandavane              |
| Maharashtra | Pune     | Bhor     | Kumbale                 |
| Maharashtra | Pune     | Bhor     | Velvand                 |
| Maharashtra | Pune     | Bhor     | Bhandravali             |
| Maharashtra | Pune     | Bhor     | Nanavale                |
| Maharashtra | Pune     | Bhor     | Bope                    |
| Maharashtra | Pune     | Bhor     | Brahmanghar             |
| Maharashtra | Pune     | Bhor     | Kondgaon                |
| Maharashtra | Pune     | Bhor     | Sangvi (Velavade Khore) |
| Maharashtra | Pune     | Bhor     | Jayatpad                |
| Maharashtra | Pune     | Bhor     | Pangari                 |
| Maharashtra | Pune     | Bhor     | Dehen                   |
| Maharashtra | Pune     | Bhor     | Nandghur                |
| Maharashtra | Pune     | Bhor     | Rajivadi                |
| Maharashtra | Pune     | Bhor     | Karanjgaon              |
| Maharashtra | Pune     | Bhor     | Salungan                |
| Maharashtra | Pune     | Bhor     | Kund                    |
| Maharashtra | Pune     | Bhor     | Mhasar Kh.              |
| Maharashtra | Pune     | Bhor     | Mhasar Bk.              |
| Maharashtra | Pune     | Bhor     | Umbarde                 |
| Maharashtra | Pune     | Bhor     | Shilimb                 |
| Maharashtra | Pune     | Bhor     | Kondhari                |
| Maharashtra | Pune     | Bhor     | Dhamunashi              |
| Maharashtra | Pune     | Bhor     | Karungan                |

| State       | District | Taluk  | Village Name            |
|-------------|----------|--------|-------------------------|
| Maharashtra | Pune     | Bhor   | Nigudaghar              |
| Maharashtra | Pune     | Bhor   | Chikhalavade            |
| Maharashtra | Pune     | Bhor   | Ashimpi                 |
| Maharashtra | Pune     | Bhor   | Venupuri                |
| Maharashtra | Pune     | Bhor   | Varavand                |
| Maharashtra | Pune     | Bhor   | Shirgaon                |
| Maharashtra | Pune     | Bhor   | Panvhal                 |
| Maharashtra | Pune     | Bhor   | Mazari                  |
| Maharashtra | Pune     | Bhor   | Shirvali (Hirdas Maval) |
| Maharashtra | Pune     | Bhor   | Abhepuri                |
| Maharashtra | Pune     | Bhor   | Dapakeghar              |
| Maharashtra | Pune     | Bhor   | Pavhar Kh.              |
| Maharashtra | Pune     | Bhor   | Durgadi                 |
| Maharashtra | Pune     | Bhor   | Gudhe                   |
| Maharashtra | Pune     | Bhor   | Rayari                  |
| Maharashtra | Pune     | Bhor   | Kudali Bk.              |
| Maharashtra | Pune     | Bhor   | Kudali Kh.              |
| Maharashtra | Pune     | Bhor   | Nivangan                |
| Maharashtra | Pune     | Bhor   | Dhanivali               |
| Maharashtra | Pune     | Bhor   | Balawadi                |
| Maharashtra | Pune     | Bhor   | Korle                   |
| Maharashtra | Pune     | Bhor   | Ambade                  |
| Maharashtra | Pune     | Bhor   | Ravadi                  |
| Maharashtra | Pune     | Bhor   | Varodi Bk.              |
| Maharashtra | Pune     | Haveli | Ghera Sinhagad          |
| Maharashtra | Pune     | Haveli | Bhagatwadi              |
| Maharashtra | Pune     | Haveli | Khamgaon Mawal          |
| Maharashtra | Pune     | Haveli | Mogarwadi               |
| Maharashtra | Pune     | Junnar | Khireswar               |
| Maharashtra | Pune     | Junnar | Kolhewadi               |
| Maharashtra | Pune     | Junnar | Kopare                  |
| Maharashtra | Pune     | Junnar | Jambhulshi              |
| Maharashtra | Pune     | Junnar | Sanganore               |
| Maharashtra | Pune     | Junnar | Mandave                 |
| Maharashtra | Pune     | Junnar | Ambe Gavhan             |
| Maharashtra | Pune     | Junnar | Chilhewadi              |
| Maharashtra | Pune     | Junnar | Muthalne                |
| Maharashtra | Pune     | Junnar | Taleran                 |
| Maharashtra | Pune     | Junnar | Pimpalgaon Joga         |
| Maharashtra | Pune     | Junnar | Ajanawale               |
| Maharashtra | Pune     | Junnar | Nimgiri                 |
| Maharashtra | Pune     | Junnar | Devale                  |
| Maharashtra | Pune     | Junnar | Pargaon Tarf Madh       |
| Maharashtra | Pune     | Junnar | Alu                     |

| State       | District | Taluk  | Village Name  |
|-------------|----------|--------|---------------|
| Maharashtra | Pune     | Junnar | Mandarne      |
| Maharashtra | Pune     | Junnar | Kolwadi       |
| Maharashtra | Pune     | Junnar | Ghatghar      |
| Maharashtra | Pune     | Junnar | Ahinavewadi   |
| Maharashtra | Pune     | Junnar | Rohkadi       |
| Maharashtra | Pune     | Junnar | Godre         |
| Maharashtra | Pune     | Junnar | Phagul Gavhan |
| Maharashtra | Pune     | Junnar | Pur           |
| Maharashtra | Pune     | Junnar | Amboli        |
| Maharashtra | Pune     | Junnar | Bhivade Bk.   |
| Maharashtra | Pune     | Junnar | Uchhil        |
| Maharashtra | Pune     | Junnar | Hatvij        |
| Maharashtra | Pune     | Junnar | Bhivade Kh.   |
| Maharashtra | Pune     | Junnar | Ambe          |
| Maharashtra | Pune     | Junnar | Pimparwadi    |
| Maharashtra | Pune     | Junnar | Sukalwedhe    |
| Maharashtra | Pune     | Khed   | Bhorgiri      |
| Maharashtra | Pune     | Khed   | Bhivegaon     |
| Maharashtra | Pune     | Khed   | Karkudi       |
| Maharashtra | Pune     | Khed   | Mandoshi      |
| Maharashtra | Pune     | Khed   | Naiphad       |
| Maharashtra | Pune     | Khed   | Tokavade      |
| Maharashtra | Pune     | Khed   | Awhat         |
| Maharashtra | Pune     | Khed   | Bhomale       |
| Maharashtra | Pune     | Khed   | Shirgaon      |
| Maharashtra | Pune     | Khed   | Wada          |
| Maharashtra | Pune     | Khed   | Kharpud       |
| Maharashtra | Pune     | Khed   | Virham        |
| Maharashtra | Pune     | Khed   | Wandre        |
| Maharashtra | Pune     | Khed   | Darakwadi     |
| Maharashtra | Pune     | Khed   | Bursewadi     |
| Maharashtra | Pune     | Khed   | Torne Kh      |
| Maharashtra | Pune     | Khed   | Adhe          |
| Maharashtra | Pune     | Khed   | Ambhu         |
| Maharashtra | Pune     | Khed   | Kharawali     |
| Maharashtra | Pune     | Khed   | Velhavale     |
| Maharashtra | Pune     | Khed   | Palu          |
| Maharashtra | Pune     | Khed   | Gadad         |
| Maharashtra | Pune     | Mawal  | Malegaon Bk.  |
| Maharashtra | Pune     | Mawal  | Sawale        |
| Maharashtra | Pune     | Mawal  | Pimpari       |
| Maharashtra | Pune     | Mawal  | Malegaon Kh.  |
| Maharashtra | Pune     | Mawal  | Kusur         |
| Maharashtra | Pune     | Mawal  | Kune Ansute   |

| State       | District | Taluk | Village Name        |
|-------------|----------|-------|---------------------|
| Maharashtra | Pune     | Mawal | Dahuli              |
| Maharashtra | Pune     | Mawal | Kivale              |
| Maharashtra | Pune     | Mawal | Borivali            |
| Maharashtra | Pune     | Mawal | Kambare Andar Mawal |
| Maharashtra | Pune     | Mawal | Kashal              |
| Maharashtra | Pune     | Mawal | Jambhavali          |
| Maharashtra | Pune     | Mawal | Thoran              |
| Maharashtra | Pune     | Mawal | Rakaswadi           |
| Maharashtra | Pune     | Mawal | Shirdhe             |
| Maharashtra | Pune     | Mawal | Kalhat              |
| Maharashtra | Pune     | Mawal | Nandgaon            |
| Maharashtra | Pune     | Mawal | Udhewadi            |
| Maharashtra | Pune     | Mawal | Ukasan              |
| Maharashtra | Pune     | Mawal | Valavanti           |
| Maharashtra | Pune     | Mawal | Khandashi           |
| Maharashtra | Pune     | Mawal | Pale Nane Mawal     |
| Maharashtra | Pune     | Mawal | Nigade              |
| Maharashtra | Pune     | Mawal | Brahmanwadi         |
| Maharashtra | Pune     | Mawal | Vaund               |
| Maharashtra | Pune     | Mawal | Karanjgaon          |
| Maharashtra | Pune     | Mawal | Kune N.M.           |
| Maharashtra | Pune     | Mawal | Moramawadi          |
| Maharashtra | Pune     | Mawal | Vehergaon           |
| Maharashtra | Pune     | Mawal | Kurvande            |
| Maharashtra | Pune     | Mawal | Boraj               |
| Maharashtra | Pune     | Mawal | Patan               |
| Maharashtra | Pune     | Mawal | Dudhivare           |
| Maharashtra | Pune     | Mawal | Bhaje               |
| Maharashtra | Pune     | Mawal | Pimpaloli           |
| Maharashtra | Pune     | Mawal | Aundholi            |
| Maharashtra | Pune     | Mawal | Malewadi            |
| Maharashtra | Pune     | Mawal | Apati               |
| Maharashtra | Pune     | Mawal | Gevhande Apati      |
| Maharashtra | Pune     | Mawal | Atvan               |
| Maharashtra | Pune     | Mawal | Shindgaon           |
| Maharashtra | Pune     | Mawal | Kolechafesar        |
| Maharashtra | Pune     | Mawal | Morave              |
| Maharashtra | Pune     | Mawal | Malavandi Thule     |
| Maharashtra | Pune     | Mawal | Ovale               |
| Maharashtra | Pune     | Mawal | Pusane              |
| Maharashtra | Pune     | Mawal | Divad               |
| Maharashtra | Pune     | Mawal | Tikona              |
| Maharashtra | Pune     | Mawal | Shilimb             |
| Maharashtra | Pune     | Mawal | Jovan               |

| State       | District | Taluk  | Village Name  |
|-------------|----------|--------|---------------|
| Maharashtra | Pune     | Mawal  | Ajivali       |
| Maharashtra | Pune     | Mulshi | Devghar       |
| Maharashtra | Pune     | Mulshi | Peth Shahapur |
| Maharashtra | Pune     | Mulshi | Ambavane      |
| Maharashtra | Pune     | Mulshi | Visakhar      |
| Maharashtra | Pune     | Mulshi | Kolawali      |
| Maharashtra | Pune     | Mulshi | Kashig        |
| Maharashtra | Pune     | Mulshi | Andhale       |
| Maharashtra | Pune     | Mulshi | Majgaon       |
| Maharashtra | Pune     | Mulshi | Saltar        |
| Maharashtra | Pune     | Mulshi | Kumbhori      |
| Maharashtra | Pune     | Mulshi | Pomgaon       |
| Maharashtra | Pune     | Mulshi | Pimpaloli     |
| Maharashtra | Pune     | Mulshi | Chandivali    |
| Maharashtra | Pune     | Mulshi | Tail Baila    |
| Maharashtra | Pune     | Mulshi | Barpe Bk.     |
| Maharashtra | Pune     | Mulshi | Jawal         |
| Maharashtra | Pune     | Mulshi | Shirvali      |
| Maharashtra | Pune     | Mulshi | Bhambarde     |
| Maharashtra | Pune     | Mulshi | Kolwan        |
| Maharashtra | Pune     | Mulshi | Nandivali     |
| Maharashtra | Pune     | Mulshi | Dongargaon    |
| Maharashtra | Pune     | Mulshi | Padalgharwadi |
| Maharashtra | Pune     | Mulshi | Hotale        |
| Maharashtra | Pune     | Mulshi | Ekole         |
| Maharashtra | Pune     | Mulshi | Adgaon        |
| Maharashtra | Pune     | Mulshi | Valane        |
| Maharashtra | Pune     | Mulshi | Ghutake       |
| Maharashtra | Pune     | Mulshi | Bhadas Bk.    |
| Maharashtra | Pune     | Mulshi | Pimpri        |
| Maharashtra | Pune     | Mulshi | Tata Talav    |
| Maharashtra | Pune     | Mulshi | Disali        |
| Maharashtra | Pune     | Mulshi | Mulshi Kh.    |
| Maharashtra | Pune     | Mulshi | Share         |
| Maharashtra | Pune     | Mulshi | Vandre        |
| Maharashtra | Pune     | Mulshi | Kondhawale    |
| Maharashtra | Pune     | Mulshi | Male          |
| Maharashtra | Pune     | Mulshi | Maded         |
| Maharashtra | Pune     | Mulshi | Nive          |
| Maharashtra | Pune     | Mulshi | Vitthalwadi   |
| Maharashtra | Pune     | Mulshi | Vadgaon       |
| Maharashtra | Pune     | Mulshi | Chinchwad     |
| Maharashtra | Pune     | Mulshi | Warak         |
| Maharashtra | Pune     | Mulshi | Tamhini Bk    |



| State       | District | Taluk     | Village Name   |
|-------------|----------|-----------|----------------|
| Maharashtra | Pune     | Mulshi    | Lavharde       |
| Maharashtra | Pune     | Mulshi    | Vegre          |
| Maharashtra | Pune     | Mulshi    | Kolavade       |
| Maharashtra | Pune     | Mulshi    | Temghar        |
| Maharashtra | Pune     | Mulshi    | Vede           |
| Maharashtra | Pune     | Mulshi    | Watunde        |
| Maharashtra | Pune     | Mulshi    | Bhode          |
| Maharashtra | Pune     | Mulshi    | Mugaon         |
| Maharashtra | Pune     | Mulshi    | Bhoini         |
| Maharashtra | Pune     | Mulshi    | Dhamanohol     |
| Maharashtra | Pune     | Mulshi    | Dasave         |
| Maharashtra | Pune     | Mulshi    | Kondhur        |
| Maharashtra | Pune     | Mulshi    | Padalghar      |
| Maharashtra | Pune     | Mulshi    | Admal          |
| Maharashtra | Pune     | Mulshi    | Palase         |
| Maharashtra | Pune     | Mulshi    | Koloshi        |
| Maharashtra | Pune     | Mulshi    | Wadavali       |
| Maharashtra | Pune     | Mulshi    | Sakhari        |
| Maharashtra | Pune     | Mulshi    | Gadale         |
| Maharashtra | Pune     | Mulshi    | Saiv Kh        |
| Maharashtra | Pune     | Mulshi    | Mose Kh.       |
| Maharashtra | Pune     | Mulshi    | Dhadawali      |
| Maharashtra | Pune     | Mulshi    | Tav            |
| Maharashtra | Pune     | Purandhar | Chivhewadi     |
| Maharashtra | Pune     | Purandhar | Panvadi        |
| Maharashtra | Pune     | Purandhar | Gherapurandhar |
| Maharashtra | Pune     | Purandhar | Ketkawale      |
| Maharashtra | Pune     | Purandhar | Bandhalwadi    |
| Maharashtra | Pune     | Purandhar | Kumbhoshi      |
| Maharashtra | Pune     | Purandhar | Dawanewadi     |
| Maharashtra | Pune     | Purandhar | Satalwadi      |
| Maharashtra | Pune     | Purandhar | Pingori        |
| Maharashtra | Pune     | Velhe     | Mose Bk        |
| Maharashtra | Pune     | Velhe     | Vadghar        |
| Maharashtra | Pune     | Velhe     | Dapsare        |
| Maharashtra | Pune     | Velhe     | Gholapghar     |
| Maharashtra | Pune     | Velhe     | Kambegi        |
| Maharashtra | Pune     | Velhe     | Balvadi        |
| Maharashtra | Pune     | Velhe     | Kadhve         |
| Maharashtra | Pune     | Velhe     | Chikali Kh.    |
| Maharashtra | Pune     | Velhe     | Ambegaon Bk    |
| Maharashtra | Pune     | Velhe     | Kurtavadi      |
| Maharashtra | Pune     | Velhe     | Kasedi         |
| Maharashtra | Pune     | Velhe     | Ranjane        |

| State       | District | Taluk | Village Name    |
|-------------|----------|-------|-----------------|
| Maharashtra | Pune     | Velhe | Ghodkhal        |
| Maharashtra | Pune     | Velhe | Gondekhal       |
| Maharashtra | Pune     | Velhe | Givashi         |
| Maharashtra | Pune     | Velhe | Ghodshet        |
| Maharashtra | Pune     | Velhe | Shirkoli        |
| Maharashtra | Pune     | Velhe | Ghol            |
| Maharashtra | Pune     | Velhe | Thangaon        |
| Maharashtra | Pune     | Velhe | Tekpole         |
| Maharashtra | Pune     | Velhe | Mangaon         |
| Maharashtra | Pune     | Velhe | Pole            |
| Maharashtra | Pune     | Velhe | Antroli         |
| Maharashtra | Pune     | Velhe | Khanu           |
| Maharashtra | Pune     | Velhe | Nivi            |
| Maharashtra | Pune     | Velhe | Ghisar          |
| Maharashtra | Pune     | Velhe | Velhe Bk.       |
| Maharashtra | Pune     | Velhe | Bopalghar       |
| Maharashtra | Pune     | Velhe | Chandar         |
| Maharashtra | Pune     | Velhe | Brahmanghar     |
| Maharashtra | Pune     | Velhe | Khodad          |
| Maharashtra | Pune     | Velhe | Velhe Bk. Ghera |
| Maharashtra | Pune     | Velhe | Bhatti Wagdra   |
| Maharashtra | Pune     | Velhe | Gevhande        |
| Maharashtra | Pune     | Velhe | Charhat Wadi    |
| Maharashtra | Pune     | Velhe | Mohari          |
| Maharashtra | Pune     | Velhe | Metpilaware     |
| Maharashtra | Pune     | Velhe | Harpud          |
| Maharashtra | Pune     | Velhe | Varoti Bk       |
| Maharashtra | Pune     | Velhe | Kolambi         |
| Maharashtra | Pune     | Velhe | Jadhavwadi      |
| Maharashtra | Pune     | Velhe | Singapur        |
| Maharashtra | Pune     | Velhe | Dadvadi         |
| Maharashtra | Pune     | Velhe | Pimpri          |
| Maharashtra | Pune     | Velhe | Ekalgaon        |
| Maharashtra | Pune     | Velhe | Barshicha Mal   |
| Maharashtra | Pune     | Velhe | Pal Kh.         |
| Maharashtra | Pune     | Velhe | Varoti Kh.      |
| Maharashtra | Pune     | Velhe | Asani Manjai    |
| Maharashtra | Pune     | Velhe | Khopde Wadi     |
| Maharashtra | Pune     | Velhe | Gunjavane       |
| Maharashtra | Pune     | Velhe | Pasali          |
| Maharashtra | Pune     | Velhe | Bhordi          |
| Maharashtra | Pune     | Velhe | Majgaon         |
| Maharashtra | Pune     | Velhe | Pishawi         |
| Maharashtra | Pune     | Velhe | Gugulshi        |

| State       | District | Taluk  | Village Name               |
|-------------|----------|--------|----------------------------|
| Maharashtra | Pune     | Velhe  | Kelad                      |
| Maharashtra | Pune     | Velhe  | Nigde Kh                   |
| Maharashtra | Pune     | Velhe  | Pangari                    |
| Maharashtra | Pune     | Velhe  | Karnavadi                  |
| Maharashtra | Raigarh  | Karjat | Pashane                    |
| Maharashtra | Raigarh  | Karjat | Olman                      |
| Maharashtra | Raigarh  | Karjat | Chai                       |
| Maharashtra | Raigarh  | Karjat | Baliware                   |
| Maharashtra | Raigarh  | Karjat | Chevane                    |
| Maharashtra | Raigarh  | Karjat | Borgaon                    |
| Maharashtra | Raigarh  | Karjat | Nandgaon                   |
| Maharashtra | Raigarh  | Karjat | Ware                       |
| Maharashtra | Raigarh  | Karjat | Kurung                     |
| Maharashtra | Raigarh  | Karjat | Ambherpada                 |
| Maharashtra | Raigarh  | Karjat | Deopada                    |
| Maharashtra | Raigarh  | Karjat | Pathraj                    |
| Maharashtra | Raigarh  | Karjat | Sugave                     |
| Maharashtra | Raigarh  | Karjat | Gudhavan                   |
| Maharashtra | Raigarh  | Karjat | Rajape                     |
| Maharashtra | Raigarh  | Karjat | Shilar                     |
| Maharashtra | Raigarh  | Karjat | Shingdhol                  |
| Maharashtra | Raigarh  | Karjat | Dhotre                     |
| Maharashtra | Raigarh  | Karjat | Jambrung                   |
| Maharashtra | Raigarh  | Karjat | Dhamni                     |
| Maharashtra | Raigarh  | Karjat | Peth                       |
| Maharashtra | Raigarh  | Karjat | Malegaon T. Kothal Khalati |
| Maharashtra | Raigarh  | Karjat | Pimpalpada                 |
| Maharashtra | Raigarh  | Karjat | Hedawali                   |
| Maharashtra | Raigarh  | Karjat | Mandawane                  |
| Maharashtra | Raigarh  | Karjat | Bamnoli                    |
| Maharashtra | Raigarh  | Karjat | Potal                      |
| Maharashtra | Raigarh  | Karjat | Bhivpuri (Camp)            |
| Maharashtra | Raigarh  | Karjat | Humgaon                    |
| Maharashtra | Raigarh  | Karjat | Jambhiwali                 |
| Maharashtra | Raigarh  | Karjat | Pali T. Kothal Khalathi    |
| Maharashtra | Raigarh  | Karjat | Saidongar                  |
| Maharashtra | Raigarh  | Karjat | Dhak                       |
| Maharashtra | Raigarh  | Karjat | Vengaon                    |
| Maharashtra | Raigarh  | Karjat | Kushiwali                  |
| Maharashtra | Raigarh  | Karjat | Tiwane                     |
| Maharashtra | Raigarh  | Karjat | Mangaon T. Wasare          |
| Maharashtra | Raigarh  | Karjat | Sandashi                   |
| Maharashtra | Raigarh  | Karjat | Palasdari                  |
| Maharashtra | Raigarh  | Karjat | Mugape                     |

| State       | District | Taluk    | Village Name                  |
|-------------|----------|----------|-------------------------------|
| Maharashtra | Raigarh  | Karjat   | Salpe                         |
| Maharashtra | Raigarh  | Karjat   | Talawali                      |
| Maharashtra | Raigarh  | Karjat   | Kharwandi                     |
| Maharashtra | Raigarh  | Karjat   | Kondhane                      |
| Maharashtra | Raigarh  | Karjat   | Chochi                        |
| Maharashtra | Raigarh  | Khalapur | Sondewadi                     |
| Maharashtra | Raigarh  | Khalapur | Warose Tarf Wankhal           |
| Maharashtra | Raigarh  | Khalapur | Matheran (M CI)               |
| Maharashtra | Raigarh  | Khalapur | Borgaon Kh.                   |
| Maharashtra | Raigarh  | Khalapur | Nadhal                        |
| Maharashtra | Raigarh  | Khalapur | Kalote Mokashi                |
| Maharashtra | Raigarh  | Khalapur | Nigdoli                       |
| Maharashtra | Raigarh  | Khalapur | Kalote Rayati                 |
| Maharashtra | Raigarh  | Khalapur | Talavali                      |
| Maharashtra | Raigarh  | Khalapur | Ghodivali                     |
| Maharashtra | Raigarh  | Khalapur | Jambarung                     |
| Maharashtra | Raigarh  | Khalapur | Umbarvira                     |
| Maharashtra | Raigarh  | Khalapur | Parkhande                     |
| Maharashtra | Raigarh  | Khalapur | Talashi                       |
| Maharashtra | Raigarh  | Khalapur | Adoshi                        |
| Maharashtra | Raigarh  | Khalapur | Tondali                       |
| Maharashtra | Raigarh  | Khalapur | Khambewadi                    |
| Maharashtra | Raigarh  | Khalapur | Gohe                          |
| Maharashtra | Raigarh  | Khalapur | Chavani                       |
| Maharashtra | Raigarh  | Khalapur | Ujloli                        |
| Maharashtra | Raigarh  | Khalapur | Karambeli                     |
| Maharashtra | Raigarh  | Khalapur | Tuksai                        |
| Maharashtra | Raigarh  | Mahad    | Kawale Tarf Nate              |
| Maharashtra | Raigarh  | Mahad    | Sandoshi                      |
| Maharashtra | Raigarh  | Mahad    | Karmar                        |
| Maharashtra | Raigarh  | Mahad    | Warangi                       |
| Maharashtra | Raigarh  | Mahad    | Bavale                        |
| Maharashtra | Raigarh  | Mahad    | Punade Tarf Nate              |
| Maharashtra | Raigarh  | Mahad    | Savarat                       |
| Maharashtra | Raigarh  | Mahad    | Pane                          |
| Maharashtra | Raigarh  | Mahad    | Gherakilla Raigad(Raigadwadi) |
| Maharashtra | Raigarh  | Mahad    | Vagheri                       |
| Maharashtra | Raigarh  | Mahad    | Kadsari Lingana               |
| Maharashtra | Raigarh  | Mahad    | Dapoli                        |
| Maharashtra | Raigarh  | Mahad    | Nerav                         |
| Maharashtra | Raigarh  | Mahad    | Wagholi                       |
| Maharashtra | Raigarh  | Mahad    | Panderi                       |
| Maharashtra | Raigarh  | Mahad    | Warandoli                     |
| Maharashtra | Raigarh  | Mahad    | Khardi                        |

| State       | District | Taluk | Village Name        |
|-------------|----------|-------|---------------------|
| Maharashtra | Raigarh  | Mahad | Walan Kh            |
| Maharashtra | Raigarh  | Mahad | Shevate             |
| Maharashtra | Raigarh  | Mahad | Devghar             |
| Maharashtra | Raigarh  | Mahad | Taloshi             |
| Maharashtra | Raigarh  | Mahad | Ketakicha Kond      |
| Maharashtra | Raigarh  | Mahad | Chapgaon            |
| Maharashtra | Raigarh  | Mahad | Mandle              |
| Maharashtra | Raigarh  | Mahad | Walan Bk            |
| Maharashtra | Raigarh  | Mahad | Adrai               |
| Maharashtra | Raigarh  | Mahad | Ambe Shivtar        |
| Maharashtra | Raigarh  | Mahad | Nandgaon Kh         |
| Maharashtra | Raigarh  | Mahad | Kusgaon             |
| Maharashtra | Raigarh  | Mahad | Waki Kh             |
| Maharashtra | Raigarh  | Mahad | Kolose              |
| Maharashtra | Raigarh  | Mahad | Padavi              |
| Maharashtra | Raigarh  | Mahad | Kinjaloli Bk        |
| Maharashtra | Raigarh  | Mahad | Solamkond           |
| Maharashtra | Raigarh  | Mahad | Veer                |
| Maharashtra | Raigarh  | Mahad | Kinjaloli Kh.       |
| Maharashtra | Raigarh  | Mahad | Kasabe Shivtar      |
| Maharashtra | Raigarh  | Mahad | Ghurupacha Kond     |
| Maharashtra | Raigarh  | Mahad | Dongroli            |
| Maharashtra | Raigarh  | Mahad | Parmachi            |
| Maharashtra | Raigarh  | Mahad | Dasgaon             |
| Maharashtra | Raigarh  | Mahad | Wahoor              |
| Maharashtra | Raigarh  | Mahad | Taliye              |
| Maharashtra | Raigarh  | Mahad | Kokare Tarf Govele  |
| Maharashtra | Raigarh  | Mahad | Dabhol              |
| Maharashtra | Raigarh  | Mahad | Gothe Kh.           |
| Maharashtra | Raigarh  | Mahad | Sape Tarf Govele    |
| Maharashtra | Raigarh  | Mahad | Kiye                |
| Maharashtra | Raigarh  | Mahad | Vadghar Kh.         |
| Maharashtra | Raigarh  | Mahad | Gothvali            |
| Maharashtra | Raigarh  | Mahad | Bebalghar           |
| Maharashtra | Raigarh  | Mahad | Telange Mohalla     |
| Maharashtra | Raigarh  | Mahad | Pimpalwadi          |
| Maharashtra | Raigarh  | Mahad | Nadgaon Tarf Tudil  |
| Maharashtra | Raigarh  | Mahad | Ambavali Kh.        |
| Maharashtra | Raigarh  | Mahad | Sutarkond           |
| Maharashtra | Raigarh  | Mahad | Pimpalkond          |
| Maharashtra | Raigarh  | Mahad | Kondmalusare        |
| Maharashtra | Raigarh  | Mahad | Ghavre Kond         |
| Maharashtra | Raigarh  | Mahad | Fauji Ambavade      |
| Maharashtra | Raigarh  | Mahad | Kawale Tarf Vinhere |

| State       | District | Taluk   | Village Name           |
|-------------|----------|---------|------------------------|
| Maharashtra | Raigarh  | Mahad   | Pangari                |
| Maharashtra | Raigarh  | Mahad   | Ravtali                |
| Maharashtra | Raigarh  | Mahad   | Shingar Kond           |
| Maharashtra | Raigarh  | Mahad   | Vasap                  |
| Maharashtra | Raigarh  | Mahad   | Vinhere                |
| Maharashtra | Raigarh  | Mahad   | Tamhane                |
| Maharashtra | Raigarh  | Mahad   | Phalakewadi            |
| Maharashtra | Raigarh  | Mangaon | Patnus                 |
| Maharashtra | Raigarh  | Mangaon | Saje                   |
| Maharashtra | Raigarh  | Mangaon | Bedgaon                |
| Maharashtra | Raigarh  | Mangaon | Bhagad                 |
| Maharashtra | Raigarh  | Mangaon | Umbardi                |
| Maharashtra | Raigarh  | Mangaon | Tasgaon                |
| Maharashtra | Raigarh  | Mangaon | Yelwade                |
| Maharashtra | Raigarh  | Mangaon | Bhuvan                 |
| Maharashtra | Raigarh  | Mangaon | Bondshet               |
| Maharashtra | Raigarh  | Mangaon | Sangi                  |
| Maharashtra | Raigarh  | Mangaon | Kandalgaon Kh.         |
| Maharashtra | Raigarh  | Mangaon | Wave Diwali            |
| Maharashtra | Raigarh  | Mangaon | Jite                   |
| Maharashtra | Raigarh  | Mangaon | Maluste                |
| Maharashtra | Raigarh  | Mangaon | Titave                 |
| Maharashtra | Raigarh  | Mangaon | Kumbharte              |
| Maharashtra | Raigarh  | Mangaon | Borawali               |
| Maharashtra | Raigarh  | Mangaon | Sakhalewadi            |
| Maharashtra | Raigarh  | Mangaon | Shirsad                |
| Maharashtra | Raigarh  | Mangaon | Nivi                   |
| Maharashtra | Raigarh  | Mangaon | Nagroli                |
| Maharashtra | Raigarh  | Mangaon | Kumbhe                 |
| Maharashtra | Raigarh  | Mangaon | Manjurne               |
| Maharashtra | Raigarh  | Mangaon | Mashidwadi             |
| Maharashtra | Raigarh  | Mangaon | Jor                    |
| Maharashtra | Raigarh  | Mangaon | Karambeli              |
| Maharashtra | Raigarh  | Mangaon | Palasgaon Kh.          |
| Maharashtra | Raigarh  | Mangaon | Kadapur                |
| Maharashtra | Raigarh  | Mangaon | Borghar Tarf Kharavali |
| Maharashtra | Raigarh  | Mangaon | Gharoshi               |
| Maharashtra | Raigarh  | Mangaon | Dongroli               |
| Maharashtra | Raigarh  | Mangaon | Kavilvahal Kh.         |
| Maharashtra | Raigarh  | Mangaon | Waghose                |
| Maharashtra | Raigarh  | Mangaon | Chapadi                |
| Maharashtra | Raigarh  | Mangaon | Kumshet                |
| Maharashtra | Raigarh  | Mangaon | Manjarwane             |
| Maharashtra | Raigarh  | Mangaon | Panhalghar Kh          |

| State       | District | Taluk    | Village Name        |
|-------------|----------|----------|---------------------|
| Maharashtra | Raigarh  | Mangaon  | Shilim              |
| Maharashtra | Raigarh  | Mangaon  | Govele Kond         |
| Maharashtra | Raigarh  | Mangaon  | Alsunde             |
| Maharashtra | Raigarh  | Mangaon  | Kushede Tarf Govele |
| Maharashtra | Raigarh  | Mangaon  | Junct Of 3 Tah Bnd  |
| Maharashtra | Raigarh  | Mangaon  | Harkol Kond         |
| Maharashtra | Raigarh  | Mangaon  | Harkol              |
| Maharashtra | Raigarh  | Mangaon  | Wadpale             |
| Maharashtra | Raigarh  | Mangaon  | Lakhapale           |
| Maharashtra | Raigarh  | Mangaon  | Phalani             |
| Maharashtra | Raigarh  | Poladpur | Matwan              |
| Maharashtra | Raigarh  | Poladpur | Wave                |
| Maharashtra | Raigarh  | Poladpur | Dharwali            |
| Maharashtra | Raigarh  | Poladpur | Wadghar Bk.         |
| Maharashtra | Raigarh  | Poladpur | Kamthe              |
| Maharashtra | Raigarh  | Poladpur | Sade                |
| Maharashtra | Raigarh  | Poladpur | Turbhekond          |
| Maharashtra | Raigarh  | Poladpur | Turbhe Bk.          |
| Maharashtra | Raigarh  | Poladpur | Dhawale             |
| Maharashtra | Raigarh  | Poladpur | Borghar             |
| Maharashtra | Raigarh  | Poladpur | Nawale              |
| Maharashtra | Raigarh  | Poladpur | Chandale            |
| Maharashtra | Raigarh  | Poladpur | Adavale Bk.         |
| Maharashtra | Raigarh  | Poladpur | Khandaj             |
| Maharashtra | Raigarh  | Poladpur | Wazarwadi           |
| Maharashtra | Raigarh  | Poladpur | Salvikond           |
| Maharashtra | Raigarh  | Poladpur | Chikhali            |
| Maharashtra | Raigarh  | Poladpur | Ranawadi Bk.        |
| Maharashtra | Raigarh  | Poladpur | Khopad              |
| Maharashtra | Raigarh  | Poladpur | Chandake            |
| Maharashtra | Raigarh  | Poladpur | Karanje             |
| Maharashtra | Raigarh  | Poladpur | Lahulase            |
| Maharashtra | Raigarh  | Poladpur | Haldule             |
| Maharashtra | Raigarh  | Poladpur | Dabhil              |
| Maharashtra | Raigarh  | Poladpur | Rankadsari          |
| Maharashtra | Raigarh  | Poladpur | Golegani            |
| Maharashtra | Raigarh  | Poladpur | Tutawali            |
| Maharashtra | Raigarh  | Poladpur | Pangaloli           |
| Maharashtra | Raigarh  | Poladpur | Parsule             |
| Maharashtra | Raigarh  | Poladpur | Mahargul            |
| Maharashtra | Raigarh  | Poladpur | Kotwal Bk.          |
| Maharashtra | Raigarh  | Poladpur | Kshetrapal          |
| Maharashtra | Raigarh  | Poladpur | Palchil             |
| Maharashtra | Raigarh  | Poladpur | Kotwal Kh.          |

| State       | District | Taluk    | Village Name           |
|-------------|----------|----------|------------------------|
| Maharashtra | Raigarh  | Poladpur | Kudpan Bk.             |
| Maharashtra | Raigarh  | Poladpur | Kudpan Kh.             |
| Maharashtra | Raigarh  | Roha     | Kondgaon               |
| Maharashtra | Raigarh  | Roha     | Palas                  |
| Maharashtra | Raigarh  | Roha     | Wasgaon                |
| Maharashtra | Raigarh  | Roha     | Nagothana (Ct)         |
| Maharashtra | Raigarh  | Roha     | Kadsure                |
| Maharashtra | Raigarh  | Roha     | Wani                   |
| Maharashtra | Raigarh  | Roha     | Patansai               |
| Maharashtra | Raigarh  | Roha     | Chikani                |
| Maharashtra | Raigarh  | Roha     | Bhatsai                |
| Maharashtra | Raigarh  | Roha     | Wazaroli               |
| Maharashtra | Raigarh  | Roha     | Wangani                |
| Maharashtra | Raigarh  | Roha     | Sanegaon               |
| Maharashtra | Raigarh  | Roha     | Bhise                  |
| Maharashtra | Raigarh  | Roha     | Godasai                |
| Maharashtra | Raigarh  | Roha     | Hedawali               |
| Maharashtra | Raigarh  | Roha     | Pale Tarf Ashtami      |
| Maharashtra | Raigarh  | Roha     | Wavepotge              |
| Maharashtra | Raigarh  | Roha     | Dongari                |
| Maharashtra | Raigarh  | Roha     | Shenvai                |
| Maharashtra | Raigarh  | Roha     | Revoli                 |
| Maharashtra | Raigarh  | Roha     | Yashwantkhar           |
| Maharashtra | Raigarh  | Roha     | Waravade               |
| Maharashtra | Raigarh  | Roha     | Dapoli                 |
| Maharashtra | Raigarh  | Roha     | Sukeli                 |
| Maharashtra | Raigarh  | Roha     | Dhamansai              |
| Maharashtra | Raigarh  | Roha     | Kandale                |
| Maharashtra | Raigarh  | Roha     | Wandoli                |
| Maharashtra | Raigarh  | Roha     | Vitthalwadi            |
| Maharashtra | Raigarh  | Roha     | Are Bk.                |
| Maharashtra | Raigarh  | Roha     | Shedsai                |
| Maharashtra | Raigarh  | Roha     | Devakanhe              |
| Maharashtra | Raigarh  | Roha     | Madhali Kh.            |
| Maharashtra | Raigarh  | Roha     | Pingalsai              |
| Maharashtra | Raigarh  | Roha     | Khamb                  |
| Maharashtra | Raigarh  | Roha     | Nadawali               |
| Maharashtra | Raigarh  | Roha     | Gherasurgad            |
| Maharashtra | Raigarh  | Roha     | Talawali Tarf Ashtami  |
| Maharashtra | Raigarh  | Roha     | Dhankanhe              |
| Maharashtra | Raigarh  | Roha     | Chilhe                 |
| Maharashtra | Raigarh  | Roha     | Chinchawali Tarf Atone |
| Maharashtra | Raigarh  | Roha     | Malsai                 |
| Maharashtra | Raigarh  | Roha     | Mahalunge              |



| State       | District | Taluk | Village Name          |
|-------------|----------|-------|-----------------------|
| Maharashtra | Raigarh  | Roha  | Talawali Tarf Ghosale |
| Maharashtra | Raigarh  | Roha  | Chandgaon             |
| Maharashtra | Raigarh  | Roha  | Muthavali Kh          |
| Maharashtra | Raigarh  | Roha  | Vajjnath              |
| Maharashtra | Raigarh  | Roha  | Talavade              |
| Maharashtra | Raigarh  | Roha  | Usar                  |
| Maharashtra | Raigarh  | Roha  | Balhe                 |
| Maharashtra | Raigarh  | Roha  | Dolavahal             |
| Maharashtra | Raigarh  | Roha  | Roha (Gaulwadi)       |
| Maharashtra | Raigarh  | Roha  | Kamath                |
| Maharashtra | Raigarh  | Roha  | Kokban                |
| Maharashtra | Raigarh  | Roha  | Pangaloli             |
| Maharashtra | Raigarh  | Roha  | Warathi               |
| Maharashtra | Raigarh  | Roha  | Neharunagar           |
| Maharashtra | Raigarh  | Roha  | Khairale              |
| Maharashtra | Raigarh  | Roha  | Shiloshi              |
| Maharashtra | Raigarh  | Roha  | Bhuwaneshwar          |
| Maharashtra | Raigarh  | Roha  | Sarsali               |
| Maharashtra | Raigarh  | Roha  | Khambere              |
| Maharashtra | Raigarh  | Roha  | Khope                 |
| Maharashtra | Raigarh  | Roha  | Dhatav (Ct)           |
| Maharashtra | Raigarh  | Roha  | Kolad                 |
| Maharashtra | Raigarh  | Roha  | Sudakoli              |
| Maharashtra | Raigarh  | Roha  | Bobadghar             |
| Maharashtra | Raigarh  | Roha  | Khandar               |
| Maharashtra | Raigarh  | Roha  | Temghar               |
| Maharashtra | Raigarh  | Roha  | Tamhanshet            |
| Maharashtra | Raigarh  | Roha  | Tambadi               |
| Maharashtra | Raigarh  | Roha  | Karivane              |
| Maharashtra | Raigarh  | Roha  | Kawalthe              |
| Maharashtra | Raigarh  | Roha  | Barshet               |
| Maharashtra | Raigarh  | Roha  | Mhasadi               |
| Maharashtra | Raigarh  | Roha  | Sawane                |
| Maharashtra | Raigarh  | Roha  | Wali                  |
| Maharashtra | Raigarh  | Roha  | Ghosale               |
| Maharashtra | Raigarh  | Roha  | Kelghar               |
| Maharashtra | Raigarh  | Roha  | Jadhavwadi            |
| Maharashtra | Raigarh  | Roha  | Kanti                 |
| Maharashtra | Raigarh  | Roha  | Gopalwat              |
| Maharashtra | Raigarh  | Roha  | Uchel                 |
| Maharashtra | Raigarh  | Roha  | Bhalagaon             |
| Maharashtra | Raigarh  | Roha  | Kandane Bk.           |
| Maharashtra | Raigarh  | Roha  | Kandane Kh.           |
| Maharashtra | Raigarh  | Roha  | Khajaniwadi           |

| State       | District | Taluk    | Village Name         |
|-------------|----------|----------|----------------------|
| Maharashtra | Raigarh  | Sudhagad | Gondav               |
| Maharashtra | Raigarh  | Sudhagad | Hatond               |
| Maharashtra | Raigarh  | Sudhagad | Falyan               |
| Maharashtra | Raigarh  | Sudhagad | Bheliv               |
| Maharashtra | Raigarh  | Sudhagad | Nere                 |
| Maharashtra | Raigarh  | Sudhagad | Mahagaon             |
| Maharashtra | Raigarh  | Sudhagad | Wave T. Asare        |
| Maharashtra | Raigarh  | Sudhagad | Mangaon Kh           |
| Maharashtra | Raigarh  | Sudhagad | Vasunde              |
| Maharashtra | Raigarh  | Sudhagad | Pawasalawadi         |
| Maharashtra | Raigarh  | Sudhagad | Khandpoli            |
| Maharashtra | Raigarh  | Sudhagad | Varhadjambhulpada    |
| Maharashtra | Raigarh  | Sudhagad | Tadgaon              |
| Maharashtra | Raigarh  | Sudhagad | Kavele               |
| Maharashtra | Raigarh  | Sudhagad | Kumbharghar          |
| Maharashtra | Raigarh  | Sudhagad | Kalamb               |
| Maharashtra | Raigarh  | Sudhagad | Waghoshi             |
| Maharashtra | Raigarh  | Sudhagad | Harneri              |
| Maharashtra | Raigarh  | Sudhagad | Uddhar               |
| Maharashtra | Raigarh  | Sudhagad | Asare                |
| Maharashtra | Raigarh  | Sudhagad | Mulashi              |
| Maharashtra | Raigarh  | Sudhagad | Navghar              |
| Maharashtra | Raigarh  | Sudhagad | Chikhhalgaon         |
| Maharashtra | Raigarh  | Sudhagad | Ghera Sudhagad       |
| Maharashtra | Raigarh  | Sudhagad | Bhilpada (Khuravale) |
| Maharashtra | Raigarh  | Sudhagad | Tivare               |
| Maharashtra | Raigarh  | Sudhagad | Pilosari             |
| Maharashtra | Raigarh  | Sudhagad | Karanjghar           |
| Maharashtra | Raigarh  | Sudhagad | Chive                |
| Maharashtra | Raigarh  | Sudhagad | Nadsur               |
| Maharashtra | Raigarh  | Sudhagad | Rasal                |
| Maharashtra | Raigarh  | Sudhagad | Kumbharshet          |
| Maharashtra | Raigarh  | Sudhagad | Khandsai             |
| Maharashtra | Raigarh  | Sudhagad | Rabgaon              |
| Maharashtra | Raigarh  | Sudhagad | Ghera Sarasgad       |
| Maharashtra | Raigarh  | Sudhagad | Siddheshwar Bk       |
| Maharashtra | Raigarh  | Sudhagad | Wavloli              |
| Maharashtra | Raigarh  | Sudhagad | Zap                  |
| Maharashtra | Raigarh  | Sudhagad | Adulse               |
| Maharashtra | Raigarh  | Sudhagad | Shiloshi             |
| Maharashtra | Raigarh  | Sudhagad | Madhali              |
| Maharashtra | Raigarh  | Sudhagad | Apatwane             |
| Maharashtra | Raigarh  | Sudhagad | Ambivali             |
| Maharashtra | Raigarh  | Sudhagad | Khad Sambale         |

| State       | District  | Taluk    | Village Name        |
|-------------|-----------|----------|---------------------|
| Maharashtra | Raigarh   | Sudhagad | Potlaj Kh.          |
| Maharashtra | Raigarh   | Sudhagad | Gondale             |
| Maharashtra | Raigarh   | Sudhagad | Pimploli            |
| Maharashtra | Raigarh   | Sudhagad | Usar                |
| Maharashtra | Raigarh   | Sudhagad | Nagshet             |
| Maharashtra | Raigarh   | Sudhagad | Gomashi             |
| Maharashtra | Raigarh   | Sudhagad | Atone               |
| Maharashtra | Raigarh   | Sudhagad | Koshimbale          |
| Maharashtra | Ratnagiri | Chiplun  | Tiware              |
| Maharashtra | Ratnagiri | Chiplun  | Riktoli             |
| Maharashtra | Ratnagiri | Chiplun  | Tivadi              |
| Maharashtra | Ratnagiri | Chiplun  | Bamnoli             |
| Maharashtra | Ratnagiri | Chiplun  | Pedhe Parshuram     |
| Maharashtra | Ratnagiri | Chiplun  | Kadwad              |
| Maharashtra | Ratnagiri | Chiplun  | Nandivase           |
| Maharashtra | Ratnagiri | Chiplun  | Moravane            |
| Maharashtra | Ratnagiri | Chiplun  | Swayamdev           |
| Maharashtra | Ratnagiri | Chiplun  | Khopad              |
| Maharashtra | Ratnagiri | Chiplun  | Ganeshpur           |
| Maharashtra | Ratnagiri | Chiplun  | Kalkavane           |
| Maharashtra | Ratnagiri | Chiplun  | Gane                |
| Maharashtra | Ratnagiri | Chiplun  | Owali               |
| Maharashtra | Ratnagiri | Chiplun  | Pedhambe            |
| Maharashtra | Ratnagiri | Chiplun  | Kolkewadi           |
| Maharashtra | Ratnagiri | Chiplun  | Adare               |
| Maharashtra | Ratnagiri | Chiplun  | Kamathe Kh.         |
| Maharashtra | Ratnagiri | Chiplun  | Terav Bk.           |
| Maharashtra | Ratnagiri | Chiplun  | Mundhe Tarf Chiplun |
| Maharashtra | Ratnagiri | Chiplun  | Kharavate           |
| Maharashtra | Ratnagiri | Chiplun  | Anari               |
| Maharashtra | Ratnagiri | Chiplun  | Ubhale              |
| Maharashtra | Ratnagiri | Chiplun  | Shirgaon            |
| Maharashtra | Ratnagiri | Chiplun  | Kumbharli           |
| Maharashtra | Ratnagiri | Chiplun  | Kondmala            |
| Maharashtra | Ratnagiri | Chiplun  | Kond Fansavane      |
| Maharashtra | Ratnagiri | Chiplun  | Talsar              |
| Maharashtra | Ratnagiri | Chiplun  | Pophali             |
| Maharashtra | Ratnagiri | Chiplun  | Kudap               |
| Maharashtra | Ratnagiri | Chiplun  | Pophali Bk.         |
| Maharashtra | Ratnagiri | Chiplun  | Dervan              |
| Maharashtra | Ratnagiri | Chiplun  | Turambao            |
| Maharashtra | Ratnagiri | Chiplun  | Mundhe Tarf Savarda |
| Maharashtra | Ratnagiri | Chiplun  | Dhakmoli            |
| Maharashtra | Ratnagiri | Chiplun  | Phurus              |

| State       | District  | Taluk   | Village Name      |
|-------------|-----------|---------|-------------------|
| Maharashtra | Ratnagiri | Chiplun | Durgwadi Kh.      |
| Maharashtra | Ratnagiri | Chiplun | Durgwadi          |
| Maharashtra | Ratnagiri | Chiplun | Manjutri          |
| Maharashtra | Ratnagiri | Chiplun | Talavade          |
| Maharashtra | Ratnagiri | Chiplun | Pathe             |
| Maharashtra | Ratnagiri | Chiplun | Majare (Goval)    |
| Maharashtra | Ratnagiri | Chiplun | Kutare            |
| Maharashtra | Ratnagiri | Khed    | Tulashi Bk.       |
| Maharashtra | Ratnagiri | Khed    | Tulashi Kh.       |
| Maharashtra | Ratnagiri | Khed    | Wadgaon Bk.       |
| Maharashtra | Ratnagiri | Khed    | Shivtar           |
| Maharashtra | Ratnagiri | Khed    | Kalambani Kh.     |
| Maharashtra | Ratnagiri | Khed    | Kasaba Natu       |
| Maharashtra | Ratnagiri | Khed    | Pakharwadi        |
| Maharashtra | Ratnagiri | Khed    | Dahivali          |
| Maharashtra | Ratnagiri | Khed    | Wadi-Beldar       |
| Maharashtra | Ratnagiri | Khed    | Divan-Khavati     |
| Maharashtra | Ratnagiri | Khed    | Wadgaon Kh.       |
| Maharashtra | Ratnagiri | Khed    | Kinjale Tarf Natu |
| Maharashtra | Ratnagiri | Khed    | Biramani          |
| Maharashtra | Ratnagiri | Khed    | Kondwadi          |
| Maharashtra | Ratnagiri | Khed    | Gherapalgad       |
| Maharashtra | Ratnagiri | Khed    | Shingri           |
| Maharashtra | Ratnagiri | Khed    | Pure Kh.          |
| Maharashtra | Ratnagiri | Khed    | Jamage            |
| Maharashtra | Ratnagiri | Khed    | Ghera-Sumargad    |
| Maharashtra | Ratnagiri | Khed    | Kandoshi          |
| Maharashtra | Ratnagiri | Khed    | Vihali            |
| Maharashtra | Ratnagiri | Khed    | Kinjale Tarf Khed |
| Maharashtra | Ratnagiri | Khed    | Nandivali         |
| Maharashtra | Ratnagiri | Khed    | Kalambani Bk.     |
| Maharashtra | Ratnagiri | Khed    | Wadi Malde        |
| Maharashtra | Ratnagiri | Khed    | Poyanar Kh.       |
| Maharashtra | Ratnagiri | Khed    | Sakharoli Kh.     |
| Maharashtra | Ratnagiri | Khed    | Tise Kh.          |
| Maharashtra | Ratnagiri | Khed    | Astan             |
| Maharashtra | Ratnagiri | Khed    | Ghera-Rasalgad    |
| Maharashtra | Ratnagiri | Khed    | Wadi Bid          |
| Maharashtra | Ratnagiri | Khed    | Chatao            |
| Maharashtra | Ratnagiri | Khed    | Prabhuwadi        |
| Maharashtra | Ratnagiri | Khed    | Devghar           |
| Maharashtra | Ratnagiri | Khed    | Humbari           |
| Maharashtra | Ratnagiri | Khed    | Khalachi(Humbari) |
| Maharashtra | Ratnagiri | Khed    | Sanaghar          |

| State       | District  | Taluk | Village Name         |
|-------------|-----------|-------|----------------------|
| Maharashtra | Ratnagiri | Khed  | Kartel               |
| Maharashtra | Ratnagiri | Khed  | Chinchwadi           |
| Maharashtra | Ratnagiri | Khed  | Varovali             |
| Maharashtra | Ratnagiri | Khed  | Ambavali             |
| Maharashtra | Ratnagiri | Khed  | Nawanagar            |
| Maharashtra | Ratnagiri | Khed  | Kumbhad              |
| Maharashtra | Ratnagiri | Khed  | Nandgaon             |
| Maharashtra | Ratnagiri | Khed  | Sanglot              |
| Maharashtra | Ratnagiri | Khed  | Shirgaon             |
| Maharashtra | Ratnagiri | Khed  | Khopi                |
| Maharashtra | Ratnagiri | Khed  | Nive                 |
| Maharashtra | Ratnagiri | Khed  | Bajrang Nagar        |
| Maharashtra | Ratnagiri | Khed  | Morvande Kh.         |
| Maharashtra | Ratnagiri | Khed  | Choravane            |
| Maharashtra | Ratnagiri | Khed  | Shirgaon Kh.         |
| Maharashtra | Ratnagiri | Khed  | Mirle                |
| Maharashtra | Ratnagiri | Khed  | Shiv Kh.             |
| Maharashtra | Ratnagiri | Khed  | Talvat Khed          |
| Maharashtra | Ratnagiri | Khed  | Sapirli              |
| Maharashtra | Ratnagiri | Khed  | Talvat Javali        |
| Maharashtra | Ratnagiri | Khed  | Choravane Utekarwadi |
| Maharashtra | Ratnagiri | Khed  | Talvat Pal           |
| Maharashtra | Ratnagiri | Khed  | Kavale               |
| Maharashtra | Ratnagiri | Khed  | Kasai                |
| Maharashtra | Ratnagiri | Khed  | Ashti Mohalla        |
| Maharashtra | Ratnagiri | Khed  | Sakhar               |
| Maharashtra | Ratnagiri | Khed  | Bhelsai Budhawadi    |
| Maharashtra | Ratnagiri | Khed  | Dhamanand            |
| Maharashtra | Ratnagiri | Khed  | Bhelsai Chauthai     |
| Maharashtra | Ratnagiri | Khed  | Wave Chinchatwadi    |
| Maharashtra | Ratnagiri | Khed  | Dhamanand Gaonthan   |
| Maharashtra | Ratnagiri | Khed  | Kelane               |
| Maharashtra | Ratnagiri | Khed  | Javli Gaonthan       |
| Maharashtra | Ratnagiri | Khed  | Zagdewadi            |
| Maharashtra | Ratnagiri | Khed  | Kumbhavali           |
| Maharashtra | Ratnagiri | Khed  | Kuraval Gaonthan     |
| Maharashtra | Ratnagiri | Khed  | Ambadas              |
| Maharashtra | Ratnagiri | Lanja | Vesurle              |
| Maharashtra | Ratnagiri | Lanja | Shirambavali         |
| Maharashtra | Ratnagiri | Lanja | Kochari              |
| Maharashtra | Ratnagiri | Lanja | Daphale              |
| Maharashtra | Ratnagiri | Lanja | Salpe                |
| Maharashtra | Ratnagiri | Lanja | Kurchumb             |
| Maharashtra | Ratnagiri | Lanja | Machal               |

| State       | District  | Taluk   | Village Name              |
|-------------|-----------|---------|---------------------------|
| Maharashtra | Ratnagiri | Lanja   | Chafet                    |
| Maharashtra | Ratnagiri | Lanja   | Kangavali                 |
| Maharashtra | Ratnagiri | Lanja   | Veral                     |
| Maharashtra | Ratnagiri | Lanja   | Chinchurti                |
| Maharashtra | Ratnagiri | Lanja   | Khorninko                 |
| Maharashtra | Ratnagiri | Lanja   | Palu                      |
| Maharashtra | Ratnagiri | Lanja   | Hasol                     |
| Maharashtra | Ratnagiri | Lanja   | Agargaon                  |
| Maharashtra | Ratnagiri | Lanja   | Kumbhargaon               |
| Maharashtra | Ratnagiri | Lanja   | Prabhanvalli              |
| Maharashtra | Ratnagiri | Lanja   | Guravwadi                 |
| Maharashtra | Ratnagiri | Lanja   | Khanavali                 |
| Maharashtra | Ratnagiri | Lanja   | Waghrat                   |
| Maharashtra | Ratnagiri | Lanja   | Kante                     |
| Maharashtra | Ratnagiri | Lanja   | Katalgaon                 |
| Maharashtra | Ratnagiri | Lanja   | Buddhawadi T.Veravali Bk. |
| Maharashtra | Ratnagiri | Lanja   | Majal                     |
| Maharashtra | Ratnagiri | Lanja   | Ramgaon                   |
| Maharashtra | Ratnagiri | Lanja   | Isavali                   |
| Maharashtra | Ratnagiri | Lanja   | Javade                    |
| Maharashtra | Ratnagiri | Lanja   | Bhambed                   |
| Maharashtra | Ratnagiri | Lanja   | Puragaon                  |
| Maharashtra | Ratnagiri | Lanja   | Kudewadi                  |
| Maharashtra | Ratnagiri | Lanja   | Bhade                     |
| Maharashtra | Ratnagiri | Lanja   | Ravari                    |
| Maharashtra | Ratnagiri | Lanja   | Hardkhale                 |
| Maharashtra | Ratnagiri | Lanja   | Bapere                    |
| Maharashtra | Ratnagiri | Lanja   | Nivoshi                   |
| Maharashtra | Ratnagiri | Lanja   | Kurang                    |
| Maharashtra | Ratnagiri | Lanja   | Waked                     |
| Maharashtra | Ratnagiri | Lanja   | Kondage                   |
| Maharashtra | Ratnagiri | Lanja   | Panore                    |
| Maharashtra | Ratnagiri | Lanja   | Vilavade                  |
| Maharashtra | Ratnagiri | Lanja   | Roon                      |
| Maharashtra | Ratnagiri | Lanja   | Argaon                    |
| Maharashtra | Ratnagiri | Lanja   | Khorgaon                  |
| Maharashtra | Ratnagiri | Lanja   | Borthade                  |
| Maharashtra | Ratnagiri | Lanja   | Harche                    |
| Maharashtra | Ratnagiri | Lanja   | Kondgaon                  |
| Maharashtra | Ratnagiri | Lanja   | Ringane                   |
| Maharashtra | Ratnagiri | Pajapur | Zarye                     |
| Maharashtra | Ratnagiri | Pajapur | Watul                     |
| Maharashtra | Ratnagiri | Pajapur | Yeradav                   |
| Maharashtra | Ratnagiri | Pajapur | Kond Dasur                |

| State       | District  | Taluk   | Village Name         |
|-------------|-----------|---------|----------------------|
| Maharashtra | Ratnagiri | Pajapur | Parule               |
| Maharashtra | Ratnagiri | Pajapur | Chikhale             |
| Maharashtra | Ratnagiri | Pajapur | Kondsar Kh.          |
| Maharashtra | Ratnagiri | Pajapur | Pangari Kh.          |
| Maharashtra | Ratnagiri | Pajapur | Tiware               |
| Maharashtra | Ratnagiri | Pajapur | Dhamanpe             |
| Maharashtra | Ratnagiri | Pajapur | Haral                |
| Maharashtra | Ratnagiri | Pajapur | Varchi Guravwadi     |
| Maharashtra | Ratnagiri | Pajapur | Kotapur              |
| Maharashtra | Ratnagiri | Pajapur | Kolwankhadi          |
| Maharashtra | Ratnagiri | Pajapur | Saundal              |
| Maharashtra | Ratnagiri | Pajapur | Khingini             |
| Maharashtra | Ratnagiri | Pajapur | Kelavade             |
| Maharashtra | Ratnagiri | Pajapur | Patharde             |
| Maharashtra | Ratnagiri | Pajapur | Pachal               |
| Maharashtra | Ratnagiri | Pajapur | Agarewadi            |
| Maharashtra | Ratnagiri | Pajapur | Bharade              |
| Maharashtra | Ratnagiri | Pajapur | Karak                |
| Maharashtra | Ratnagiri | Pajapur | Hardi                |
| Maharashtra | Ratnagiri | Pajapur | Gothane Doniwade     |
| Maharashtra | Ratnagiri | Pajapur | Oshiwale             |
| Maharashtra | Ratnagiri | Pajapur | Walwad               |
| Maharashtra | Ratnagiri | Pajapur | Kajirda              |
| Maharashtra | Ratnagiri | Pajapur | Phupere              |
| Maharashtra | Ratnagiri | Pajapur | Rajapur (M Cl)       |
| Maharashtra | Ratnagiri | Pajapur | Kolamb               |
| Maharashtra | Ratnagiri | Pajapur | Pahiliwadi (Tamhane) |
| Maharashtra | Ratnagiri | Pajapur | Jambhavali           |
| Maharashtra | Ratnagiri | Pajapur | Miland               |
| Maharashtra | Ratnagiri | Pajapur | Bag Kazi Husen       |
| Maharashtra | Ratnagiri | Pajapur | Hasol Tarf Saundal   |
| Maharashtra | Ratnagiri | Pajapur | Pangari Bk.          |
| Maharashtra | Ratnagiri | Pajapur | Savadav              |
| Maharashtra | Ratnagiri | Pajapur | Hatade               |
| Maharashtra | Ratnagiri | Pajapur | Dongar               |
| Maharashtra | Ratnagiri | Pajapur | Mosam                |
| Maharashtra | Ratnagiri | Pajapur | Mahalunge            |
| Maharashtra | Ratnagiri | Pajapur | Panhale Tarf Saundal |
| Maharashtra | Ratnagiri | Pajapur | Shejavali            |
| Maharashtra | Ratnagiri | Pajapur | Valye                |
| Maharashtra | Ratnagiri | Pajapur | Bandiwade            |
| Maharashtra | Ratnagiri | Pajapur | Prindrawn            |
| Maharashtra | Ratnagiri | Pajapur | Kumbhavade           |
| Maharashtra | Ratnagiri | Pajapur | Palye                |

| State       | District  | Taluk        | Village Name            |
|-------------|-----------|--------------|-------------------------|
| Maharashtra | Ratnagiri | Sangameshwar | Kumbhar Khani Bk.       |
| Maharashtra | Ratnagiri | Sangameshwar | Shirambe                |
| Maharashtra | Ratnagiri | Sangameshwar | Ratambi                 |
| Maharashtra | Ratnagiri | Sangameshwar | Rajivali                |
| Maharashtra | Ratnagiri | Sangameshwar | Shinde Amberi           |
| Maharashtra | Ratnagiri | Sangameshwar | Vikas Nagar             |
| Maharashtra | Ratnagiri | Sangameshwar | Asave                   |
| Maharashtra | Ratnagiri | Sangameshwar | Kase                    |
| Maharashtra | Ratnagiri | Sangameshwar | Kuchambe                |
| Maharashtra | Ratnagiri | Sangameshwar | Kutgiri                 |
| Maharashtra | Ratnagiri | Sangameshwar | Pachambe                |
| Maharashtra | Ratnagiri | Sangameshwar | Rangav                  |
| Maharashtra | Ratnagiri | Sangameshwar | Ambet                   |
| Maharashtra | Ratnagiri | Sangameshwar | Mavalange               |
| Maharashtra | Ratnagiri | Sangameshwar | Tural                   |
| Maharashtra | Ratnagiri | Sangameshwar | Shenavade               |
| Maharashtra | Ratnagiri | Sangameshwar | Kond Bhairav            |
| Maharashtra | Ratnagiri | Sangameshwar | Masarang                |
| Maharashtra | Ratnagiri | Sangameshwar | Katurdi Kond            |
| Maharashtra | Ratnagiri | Sangameshwar | Nivali                  |
| Maharashtra | Ratnagiri | Sangameshwar | Golavali                |
| Maharashtra | Ratnagiri | Sangameshwar | Shringapur              |
| Maharashtra | Ratnagiri | Sangameshwar | Tambedi                 |
| Maharashtra | Ratnagiri | Sangameshwar | Anderi                  |
| Maharashtra | Ratnagiri | Sangameshwar | Shembavane              |
| Maharashtra | Ratnagiri | Sangameshwar | Kumbharkhani Kh.        |
| Maharashtra | Ratnagiri | Sangameshwar | Hedali                  |
| Maharashtra | Ratnagiri | Sangameshwar | Dhamani                 |
| Maharashtra | Ratnagiri | Sangameshwar | Dingni                  |
| Maharashtra | Ratnagiri | Sangameshwar | Nayari                  |
| Maharashtra | Ratnagiri | Sangameshwar | Pirandavane             |
| Maharashtra | Ratnagiri | Sangameshwar | Manjare                 |
| Maharashtra | Ratnagiri | Sangameshwar | Tivare Ghera Prachitgad |
| Maharashtra | Ratnagiri | Sangameshwar | Asurde                  |
| Maharashtra | Ratnagiri | Sangameshwar | Maladewadi              |
| Maharashtra | Ratnagiri | Sangameshwar | Umare                   |
| Maharashtra | Ratnagiri | Sangameshwar | Sangameshwar            |
| Maharashtra | Ratnagiri | Sangameshwar | Upale                   |
| Maharashtra | Ratnagiri | Sangameshwar | Kond Ambed              |
| Maharashtra | Ratnagiri | Sangameshwar | Kinjale                 |
| Maharashtra | Ratnagiri | Sangameshwar | Washi Tarf Sangameshwar |
| Maharashtra | Ratnagiri | Sangameshwar | Devale Ghera Prachitgad |
| Maharashtra | Ratnagiri | Sangameshwar | Kule                    |
| Maharashtra | Ratnagiri | Sangameshwar | Kurdhunda               |



| State       | District  | Taluk        | Village Name          |
|-------------|-----------|--------------|-----------------------|
| Maharashtra | Ratnagiri | Sangameshwar | Phansavale            |
| Maharashtra | Ratnagiri | Sangameshwar | Sayale                |
| Maharashtra | Ratnagiri | Sangameshwar | Katavali              |
| Maharashtra | Ratnagiri | Sangameshwar | Tamnale               |
| Maharashtra | Ratnagiri | Sangameshwar | Kundi                 |
| Maharashtra | Ratnagiri | Sangameshwar | Nigudwadi             |
| Maharashtra | Ratnagiri | Sangameshwar | Gothane               |
| Maharashtra | Ratnagiri | Sangameshwar | Belari Bk.            |
| Maharashtra | Ratnagiri | Sangameshwar | Belariwadi            |
| Maharashtra | Ratnagiri | Sangameshwar | Kond Ozare            |
| Maharashtra | Ratnagiri | Sangameshwar | Talavade Tarf Devrukh |
| Maharashtra | Ratnagiri | Sangameshwar | Math Dhamapur         |
| Maharashtra | Ratnagiri | Sangameshwar | Chandivane            |
| Maharashtra | Ratnagiri | Sangameshwar | Belari Kh.            |
| Maharashtra | Ratnagiri | Sangameshwar | Bamnoli               |
| Maharashtra | Ratnagiri | Sangameshwar | Sonarwadi             |
| Maharashtra | Ratnagiri | Sangameshwar | Maral                 |
| Maharashtra | Ratnagiri | Sangameshwar | Agarewadi             |
| Maharashtra | Ratnagiri | Sangameshwar | Karandewadi           |
| Maharashtra | Ratnagiri | Sangameshwar | Hativ                 |
| Maharashtra | Ratnagiri | Sangameshwar | Khadi Kolvan          |
| Maharashtra | Ratnagiri | Sangameshwar | Angavali              |
| Maharashtra | Ratnagiri | Sangameshwar | Kondran               |
| Maharashtra | Ratnagiri | Sangameshwar | Devghar               |
| Maharashtra | Ratnagiri | Sangameshwar | Bondye                |
| Maharashtra | Ratnagiri | Sangameshwar | Ozare Bk.             |
| Maharashtra | Ratnagiri | Sangameshwar | Nivdhe                |
| Maharashtra | Ratnagiri | Sangameshwar | Chaphavali            |
| Maharashtra | Ratnagiri | Sangameshwar | Ninave                |
| Maharashtra | Ratnagiri | Sangameshwar | Dakhin                |
| Maharashtra | Ratnagiri | Sangameshwar | Murshi                |
| Maharashtra | Ratnagiri | Sangameshwar | Bhadkambe             |
| Maharashtra | Ratnagiri | Sangameshwar | Bhovade               |
| Maharashtra | Ratnagiri | Sangameshwar | Kirbet                |
| Maharashtra | Ratnagiri | Sangameshwar | Devade                |
| Maharashtra | Ratnagiri | Sangameshwar | Wadi Adhishti         |
| Maharashtra | Sangli    | Shirala      | Zolambi               |
| Maharashtra | Sangli    | Shirala      | Washi                 |
| Maharashtra | Sangli    | Shirala      | Khundalapur           |
| Maharashtra | Sangli    | Shirala      | Manadur (Ct)          |
| Maharashtra | Sangli    | Shirala      | Manadur               |
| Maharashtra | Sangli    | Shirala      | Gudhe                 |
| Maharashtra | Sangli    | Shirala      | Manewadi              |
| Maharashtra | Sangli    | Shirala      | Panumbre Tarf Warun   |

| State       | District | Taluk   | Village Name       |
|-------------|----------|---------|--------------------|
| Maharashtra | Sangli   | Shirala | Meni               |
| Maharashtra | Sangli   | Shirala | Charan             |
| Maharashtra | Sangli   | Shirala | Shendgewadi        |
| Maharashtra | Sangli   | Shirala | Nathavade          |
| Maharashtra | Satara   | Jaoli   | Bondarwadi         |
| Maharashtra | Satara   | Jaoli   | Bhuteghar          |
| Maharashtra | Satara   | Jaoli   | Vahite             |
| Maharashtra | Satara   | Jaoli   | Yerne Bk           |
| Maharashtra | Satara   | Jaoli   | Valanjwadi         |
| Maharashtra | Satara   | Jaoli   | Umbari             |
| Maharashtra | Satara   | Jaoli   | Yerne Kh           |
| Maharashtra | Satara   | Jaoli   | Majarewadi         |
| Maharashtra | Satara   | Jaoli   | Achali             |
| Maharashtra | Satara   | Jaoli   | Devasare           |
| Maharashtra | Satara   | Jaoli   | Jarewadi           |
| Maharashtra | Satara   | Jaoli   | Kuraloshi          |
| Maharashtra | Satara   | Jaoli   | Hateghar           |
| Maharashtra | Satara   | Jaoli   | Soundari           |
| Maharashtra | Satara   | Jaoli   | Sayghar            |
| Maharashtra | Satara   | Jaoli   | Kuroshi            |
| Maharashtra | Satara   | Jaoli   | Dabhe Mohan        |
| Maharashtra | Satara   | Jaoli   | Bhaleghar          |
| Maharashtra | Satara   | Jaoli   | Sonat              |
| Maharashtra | Satara   | Jaoli   | Kalamgaon Kalamkar |
| Maharashtra | Satara   | Jaoli   | Dabhe Dabhekar     |
| Maharashtra | Satara   | Jaoli   | Dabhe Turuk        |
| Maharashtra | Satara   | Jaoli   | Okhavadi           |
| Maharashtra | Satara   | Jaoli   | Shirnar            |
| Maharashtra | Satara   | Jaoli   | Lakhwad            |
| Maharashtra | Satara   | Jaoli   | Kotroshi           |
| Maharashtra | Satara   | Jaoli   | Bhogavali T. Medha |
| Maharashtra | Satara   | Jaoli   | Khambil Pokale     |
| Maharashtra | Satara   | Jaoli   | Amshi              |
| Maharashtra | Satara   | Jaoli   | Rangeghar          |
| Maharashtra | Satara   | Jaoli   | Divdev             |
| Maharashtra | Satara   | Jaoli   | Mamurdi            |
| Maharashtra | Satara   | Jaoli   | Kandat             |
| Maharashtra | Satara   | Jaoli   | Varsoli Koli       |
| Maharashtra | Satara   | Jaoli   | Galdev             |
| Maharashtra | Satara   | Jaoli   | Khambil Chorge     |
| Maharashtra | Satara   | Jaoli   | Kharoshi           |
| Maharashtra | Satara   | Jaoli   | Vadgare            |
| Maharashtra | Satara   | Jaoli   | Songaon            |
| Maharashtra | Satara   | Jaoli   | Dare Bk.           |

| State       | District | Taluk | Village Name       |
|-------------|----------|-------|--------------------|
| Maharashtra | Satara   | Jaoli | Renoshi            |
| Maharashtra | Satara   | Jaoli | Zadani             |
| Maharashtra | Satara   | Jaoli | Harchandi          |
| Maharashtra | Satara   | Jaoli | Mhate Kh.          |
| Maharashtra | Satara   | Jaoli | Mohat              |
| Maharashtra | Satara   | Jaoli | Gondemal           |
| Maharashtra | Satara   | Jaoli | Vengale            |
| Maharashtra | Satara   | Jaoli | Belawade           |
| Maharashtra | Satara   | Jaoli | Rule               |
| Maharashtra | Satara   | Jaoli | Pali T. Ategaon    |
| Maharashtra | Satara   | Jaoli | Dodani             |
| Maharashtra | Satara   | Jaoli | Ganje              |
| Maharashtra | Satara   | Jaoli | Apti               |
| Maharashtra | Satara   | Jaoli | Gavadhoshi         |
| Maharashtra | Satara   | Jaoli | Maradmure          |
| Maharashtra | Satara   | Jaoli | Agalavewadi        |
| Maharashtra | Satara   | Jaoli | Saloshi            |
| Maharashtra | Satara   | Jaoli | Uchat              |
| Maharashtra | Satara   | Jaoli | Furus              |
| Maharashtra | Satara   | Jaoli | Kumbhargani        |
| Maharashtra | Satara   | Jaoli | Awalan             |
| Maharashtra | Satara   | Jaoli | Morghar            |
| Maharashtra | Satara   | Jaoli | Mhamulkarwadi      |
| Maharashtra | Satara   | Jaoli | Lamaj              |
| Maharashtra | Satara   | Jaoli | Walne              |
| Maharashtra | Satara   | Jaoli | Tambi T. Medha     |
| Maharashtra | Satara   | Jaoli | Morawale           |
| Maharashtra | Satara   | Jaoli | Valawan            |
| Maharashtra | Satara   | Jaoli | Sangvi T. Medha    |
| Maharashtra | Satara   | Jaoli | Nivali             |
| Maharashtra | Satara   | Jaoli | Narfdev            |
| Maharashtra | Satara   | Jaoli | Parwat T. Wagawale |
| Maharashtra | Satara   | Jaoli | Ahire              |
| Maharashtra | Satara   | Jaoli | Tetli              |
| Maharashtra | Satara   | Jaoli | Maleshwar          |
| Maharashtra | Satara   | Jaoli | Malchoundi         |
| Maharashtra | Satara   | Jaoli | Nizare             |
| Maharashtra | Satara   | Jaoli | Gadhavali          |
| Maharashtra | Satara   | Jaoli | Dhanakwadi         |
| Maharashtra | Satara   | Jaoli | Akalpe             |
| Maharashtra | Satara   | Jaoli | Karandi T. Medha   |
| Maharashtra | Satara   | Jaoli | Kolghar            |
| Maharashtra | Satara   | Jaoli | Sawari             |
| Maharashtra | Satara   | Jaoli | Sayali             |

| State       | District | Taluk         | Village Name          |
|-------------|----------|---------------|-----------------------|
| Maharashtra | Satara   | Jaoli         | Araw                  |
| Maharashtra | Satara   | Jaoli         | Morni                 |
| Maharashtra | Satara   | Jaoli         | Dund                  |
| Maharashtra | Satara   | Jaoli         | Yekiv                 |
| Maharashtra | Satara   | Jaoli         | Shindi                |
| Maharashtra | Satara   | Jaoli         | Andhari               |
| Maharashtra | Satara   | Jaoli         | Kas                   |
| Maharashtra | Satara   | Jaoli         | Mhavshi               |
| Maharashtra | Satara   | Jaoli         | Chakdev               |
| Maharashtra | Satara   | Jaoli         | Pimpri T. Tamb        |
| Maharashtra | Satara   | Jaoli         | Mhalunge              |
| Maharashtra | Satara   | Jaoli         | Ravandi               |
| Maharashtra | Satara   | Jaoli         | Met Shindi            |
| Maharashtra | Satara   | Jaoli         | Majare Shevandi       |
| Maharashtra | Satara   | Jaoli         | Mauje Shevandi        |
| Maharashtra | Satara   | Jaoli         | Phalani               |
| Maharashtra | Satara   | Jaoli         | Adoshi                |
| Maharashtra | Satara   | Jaoli         | Madoshi               |
| Maharashtra | Satara   | Jaoli         | Khirkhandi            |
| Maharashtra | Satara   | Jaoli         | Kusapur               |
| Maharashtra | Satara   | Jaoli         | Munawale              |
| Maharashtra | Satara   | Jaoli         | Umbarewadi            |
| Maharashtra | Satara   | Jaoli         | Kargaon               |
| Maharashtra | Satara   | Jaoli         | Met Indawli           |
| Maharashtra | Satara   | Jaoli         | Tambi                 |
| Maharashtra | Satara   | Jaoli         | Vasota                |
| Maharashtra | Satara   | Jaoli         | Maldev                |
| Maharashtra | Satara   | Jaoli         | Kusawade              |
| Maharashtra | Satara   | Jaoli         | Takawli               |
| Maharashtra | Satara   | Jaoli         | Deur                  |
| Maharashtra | Satara   | Jaoli         | Pali T Tamb           |
| Maharashtra | Satara   | Jaoli         | Vele                  |
| Maharashtra | Satara   | Jaoli         | Sawrat                |
| Maharashtra | Satara   | Jaoli         | Jumgti                |
| Maharashtra | Satara   | Jaoli         | Jambruk               |
| Maharashtra | Satara   | Koregaon      | Rautwadi              |
| Maharashtra | Satara   | Koregaon      | Gujarwadi             |
| Maharashtra | Satara   | Mahabaleshwar | Kshetra Mahabaleshwar |
| Maharashtra | Satara   | Mahabaleshwar | Jaoli                 |
| Maharashtra | Satara   | Mahabaleshwar | Dare                  |
| Maharashtra | Satara   | Mahabaleshwar | Avakali               |
| Maharashtra | Satara   | Mahabaleshwar | Nakinda               |
| Maharashtra | Satara   | Mahabaleshwar | Mahabaleshwar (M CI)  |
| Maharashtra | Satara   | Mahabaleshwar | Ran Adva Gaund        |

| State       | District | Taluk         | Village Name |
|-------------|----------|---------------|--------------|
| Maharashtra | Satara   | Mahabaleshwar | Kumbharoshi  |
| Maharashtra | Satara   | Mahabaleshwar | Metgutad     |
| Maharashtra | Satara   | Mahabaleshwar | Haroshi      |
| Maharashtra | Satara   | Mahabaleshwar | Dudhoshi     |
| Maharashtra | Satara   | Mahabaleshwar | Petpar       |
| Maharashtra | Satara   | Mahabaleshwar | Parsond      |
| Maharashtra | Satara   | Mahabaleshwar | Met Taliye   |
| Maharashtra | Satara   | Mahabaleshwar | Bhekavali    |
| Maharashtra | Satara   | Mahabaleshwar | Kumthe       |
| Maharashtra | Satara   | Mahabaleshwar | Parpar       |
| Maharashtra | Satara   | Mahabaleshwar | Birwadi      |
| Maharashtra | Satara   | Mahabaleshwar | Shiravali    |
| Maharashtra | Satara   | Mahabaleshwar | Shindola     |
| Maharashtra | Satara   | Mahabaleshwar | Navali       |
| Maharashtra | Satara   | Mahabaleshwar | Malusar      |
| Maharashtra | Satara   | Mahabaleshwar | Birmani      |
| Maharashtra | Satara   | Mahabaleshwar | Manghar      |
| Maharashtra | Satara   | Mahabaleshwar | Tekavali     |
| Maharashtra | Satara   | Mahabaleshwar | Hatlot       |
| Maharashtra | Satara   | Mahabaleshwar | Dudhgaon     |
| Maharashtra | Satara   | Mahabaleshwar | Goroshi      |
| Maharashtra | Satara   | Mahabaleshwar | Parut        |
| Maharashtra | Satara   | Mahabaleshwar | Chikhali     |
| Maharashtra | Satara   | Mahabaleshwar | Yerandal     |
| Maharashtra | Satara   | Mahabaleshwar | Chaturbet    |
| Maharashtra | Satara   | Mahabaleshwar | Ghavari      |
| Maharashtra | Satara   | Mahabaleshwar | Dhardev      |
| Maharashtra | Satara   | Mahabaleshwar | Zanzwad      |
| Maharashtra | Satara   | Mahabaleshwar | Devali       |
| Maharashtra | Satara   | Mahabaleshwar | Vivar        |
| Maharashtra | Satara   | Mahabaleshwar | Ghonaspur    |
| Maharashtra | Satara   | Mahabaleshwar | Kalamgaon    |
| Maharashtra | Satara   | Mahabaleshwar | Taldev       |
| Maharashtra | Satara   | Patan         | Maloshi      |
| Maharashtra | Satara   | Patan         | Kusavade     |
| Maharashtra | Satara   | Patan         | Kushi        |
| Maharashtra | Satara   | Patan         | Dicholi      |
| Maharashtra | Satara   | Patan         | Nivade       |
| Maharashtra | Satara   | Patan         | Shirshinge   |
| Maharashtra | Satara   | Patan         | Tondoshi     |
| Maharashtra | Satara   | Patan         | Bharsakhale  |
| Maharashtra | Satara   | Patan         | Dhokawale    |
| Maharashtra | Satara   | Patan         | Van          |
| Maharashtra | Satara   | Patan         | Dhoroshi     |

| State       | District | Taluk | Village Name      |
|-------------|----------|-------|-------------------|
| Maharashtra | Satara   | Patan | Nivakane          |
| Maharashtra | Satara   | Patan | Marloshi          |
| Maharashtra | Satara   | Patan | Aral              |
| Maharashtra | Satara   | Patan | Kathi             |
| Maharashtra | Satara   | Patan | Divashi Kh        |
| Maharashtra | Satara   | Patan | Punvali           |
| Maharashtra | Satara   | Patan | Gawdewadi         |
| Maharashtra | Satara   | Patan | Mandure           |
| Maharashtra | Satara   | Patan | Zadoli            |
| Maharashtra | Satara   | Patan | Kisrule           |
| Maharashtra | Satara   | Patan | Gojegaon          |
| Maharashtra | Satara   | Patan | Nawaja            |
| Maharashtra | Satara   | Patan | Chafoli           |
| Maharashtra | Satara   | Patan | Dhuilwadi         |
| Maharashtra | Satara   | Patan | Mendhoshi         |
| Maharashtra | Satara   | Patan | Mirgaon           |
| Maharashtra | Satara   | Patan | Ghanav            |
| Maharashtra | Satara   | Patan | Vatole            |
| Maharashtra | Satara   | Patan | Torane            |
| Maharashtra | Satara   | Patan | Nahimbe           |
| Maharashtra | Satara   | Patan | Humbarli          |
| Maharashtra | Satara   | Patan | Padloshi          |
| Maharashtra | Satara   | Patan | Ambavane          |
| Maharashtra | Satara   | Patan | Vajegaon          |
| Maharashtra | Satara   | Patan | Ghatmatha         |
| Maharashtra | Satara   | Patan | Ker               |
| Maharashtra | Satara   | Patan | Kamargaon         |
| Maharashtra | Satara   | Patan | Dhayati           |
| Maharashtra | Satara   | Patan | Kharadwadi        |
| Maharashtra | Satara   | Patan | Gokul Tarf Helwak |
| Maharashtra | Satara   | Patan | Karvat            |
| Maharashtra | Satara   | Patan | Bondri            |
| Maharashtra | Satara   | Patan | Gadhav Khop       |
| Maharashtra | Satara   | Patan | Gheradategad      |
| Maharashtra | Satara   | Patan | Shivandeshwar     |
| Maharashtra | Satara   | Patan | Nanel             |
| Maharashtra | Satara   | Patan | Kemase            |
| Maharashtra | Satara   | Patan | Marul Tarf Patan  |
| Maharashtra | Satara   | Patan | Bopoli            |
| Maharashtra | Satara   | Patan | Rasati            |
| Maharashtra | Satara   | Patan | Thankal           |
| Maharashtra | Satara   | Patan | Baje              |
| Maharashtra | Satara   | Patan | Mastewadi         |
| Maharashtra | Satara   | Patan | Nechal            |

| State       | District | Taluk  | Village Name     |
|-------------|----------|--------|------------------|
| Maharashtra | Satara   | Patan  | Helwak           |
| Maharashtra | Satara   | Patan  | Mendheghar       |
| Maharashtra | Satara   | Patan  | Kondhavale       |
| Maharashtra | Satara   | Patan  | Vanzole          |
| Maharashtra | Satara   | Patan  | Waghane          |
| Maharashtra | Satara   | Patan  | Govare           |
| Maharashtra | Satara   | Patan  | Chafer           |
| Maharashtra | Satara   | Patan  | Kadoli           |
| Maharashtra | Satara   | Patan  | Zakade           |
| Maharashtra | Satara   | Patan  | Taliye           |
| Maharashtra | Satara   | Patan  | Maneri           |
| Maharashtra | Satara   | Patan  | Patharpunj       |
| Maharashtra | Satara   | Patan  | Kolane           |
| Maharashtra | Satara   | Patan  | Risawad          |
| Maharashtra | Satara   | Patan  | Natoshi          |
| Maharashtra | Satara   | Patan  | Gothane          |
| Maharashtra | Satara   | Patan  | Bahe             |
| Maharashtra | Satara   | Patan  | Mala             |
| Maharashtra | Satara   | Patan  | Ambrag           |
| Maharashtra | Satara   | Patan  | Pachgani         |
| Maharashtra | Satara   | Patan  | Atoli            |
| Maharashtra | Satara   | Patan  | Kalkewadi        |
| Maharashtra | Satara   | Patan  | Humbarwadi       |
| Maharashtra | Satara   | Patan  | Kodal            |
| Maharashtra | Satara   | Patan  | Kahir            |
| Maharashtra | Satara   | Patan  | Asawalewadi      |
| Maharashtra | Satara   | Patan  | Humbarne         |
| Maharashtra | Satara   | Patan  | Palashi          |
| Maharashtra | Satara   | Patan  | Paneri           |
| Maharashtra | Satara   | Patan  | Karale           |
| Maharashtra | Satara   | Patan  | Ruvale           |
| Maharashtra | Satara   | Patan  | Satar            |
| Maharashtra | Satara   | Patan  | Ghotil           |
| Maharashtra | Satara   | Patan  | Nivi             |
| Maharashtra | Satara   | Patan  | Kasani           |
| Maharashtra | Satara   | Satara | Chinchani        |
| Maharashtra | Satara   | Satara | Gogavalewadi     |
| Maharashtra | Satara   | Satara | Akale            |
| Maharashtra | Satara   | Satara | Kamathi T.Satara |
| Maharashtra | Satara   | Satara | Agudewadi        |
| Maharashtra | Satara   | Satara | Parambe          |
| Maharashtra | Satara   | Satara | Jotibachiwadi    |
| Maharashtra | Satara   | Satara | Atali            |
| Maharashtra | Satara   | Satara | Savali           |

| State       | District   | Taluk  | Village Name |
|-------------|------------|--------|--------------|
| Maharashtra | Satara     | Satara | Bhambavali   |
| Maharashtra | Satara     | Satara | Kurulbaji    |
| Maharashtra | Satara     | Satara | Yavateshwar  |
| Maharashtra | Satara     | Satara | Pateghar     |
| Maharashtra | Satara     | Satara | Katavadi Kh  |
| Maharashtra | Satara     | Satara | Navali       |
| Maharashtra | Satara     | Satara | Kelavali     |
| Maharashtra | Satara     | Satara | Nitral       |
| Maharashtra | Satara     | Satara | Takawali     |
| Maharashtra | Satara     | Satara | Kus Kh.      |
| Maharashtra | Satara     | Satara | Khadegaon    |
| Maharashtra | Satara     | Satara | Sandavali    |
| Maharashtra | Satara     | Satara | Chalkewadi   |
| Maharashtra | Satara     | Satara | Thoseghar    |
| Maharashtra | Satara     | Satara | Raighar      |
| Maharashtra | Satara     | Satara | Boposhi      |
| Maharashtra | Satara     | Wai    | Jambhali     |
| Maharashtra | Satara     | Wai    | Gherakelanja |
| Maharashtra | Satara     | Wai    | Yeruli       |
| Maharashtra | Satara     | Wai    | Kochalewadi  |
| Maharashtra | Satara     | Wai    | Khavali      |
| Maharashtra | Satara     | Wai    | Abhepuri     |
| Maharashtra | Satara     | Wai    | Duichivadi   |
| Maharashtra | Satara     | Wai    | Chorachiwadi |
| Maharashtra | Satara     | Wai    | Kironde      |
| Maharashtra | Satara     | Wai    | Jor          |
| Maharashtra | Satara     | Wai    | Kondhavale   |
| Maharashtra | Satara     | Wai    | Golegaon     |
| Maharashtra | Satara     | Wai    | Ulumb        |
| Maharashtra | Satara     | Wai    | Balakavadi   |
| Maharashtra | Satara     | Wai    | Asagaon      |
| Maharashtra | Satara     | Wai    | Nandgane     |
| Maharashtra | Satara     | Wai    | Paratavadi   |
| Maharashtra | Satara     | Wai    | Jambhulane   |
| Maharashtra | Sindhudurg | Devgad | Dhalavali    |
| Maharashtra | Sindhudurg | Devgad | Pombhurle    |
| Maharashtra | Sindhudurg | Devgad | Phanasgaon   |
| Maharashtra | Sindhudurg | Devgad | Welgave      |
| Maharashtra | Sindhudurg | Devgad | Waghivare    |
| Maharashtra | Sindhudurg | Devgad | Mahalunge    |
| Maharashtra | Sindhudurg | Devgad | Nad          |
| Maharashtra | Sindhudurg | Devgad | Gadhitamhane |
| Maharashtra | Sindhudurg | Devgad | Shiravali    |
| Maharashtra | Sindhudurg | Devgad | Shevare      |



| State       | District   | Taluk    | Village Name     |
|-------------|------------|----------|------------------|
| Maharashtra | Sindhudurg | Devgad   | Hadpid           |
| Maharashtra | Sindhudurg | Devgad   | Nimatwadi        |
| Maharashtra | Sindhudurg | Devgad   | Chafed           |
| Maharashtra | Sindhudurg | Devgad   | Lingdal          |
| Maharashtra | Sindhudurg | Devgad   | Salashi          |
| Maharashtra | Sindhudurg | Devgad   | Sherighera Kamte |
| Maharashtra | Sindhudurg | Devgad   | Are              |
| Maharashtra | Sindhudurg | Devgad   | Tambaldeg        |
| Maharashtra | Sindhudurg | Devgad   | Rembavali        |
| Maharashtra | Sindhudurg | Devgad   | Kuvale           |
| Maharashtra | Sindhudurg | Devgad   | Khudi            |
| Maharashtra | Sindhudurg | Kankavli | Waingani         |
| Maharashtra | Sindhudurg | Kankavli | Sherpe           |
| Maharashtra | Sindhudurg | Kankavli | Jambhalnagar     |
| Maharashtra | Sindhudurg | Kankavli | Darum            |
| Maharashtra | Sindhudurg | Kankavli | Dhareshwar       |
| Maharashtra | Sindhudurg | Kankavli | Ozaram           |
| Maharashtra | Sindhudurg | Kankavli | Nagsawantwadi    |
| Maharashtra | Sindhudurg | Kankavli | Ghonsari         |
| Maharashtra | Sindhudurg | Kankavli | Koloshi          |
| Maharashtra | Sindhudurg | Kankavli | Phondaghat       |
| Maharashtra | Sindhudurg | Kankavli | Damare           |
| Maharashtra | Sindhudurg | Kankavli | Ayanal           |
| Maharashtra | Sindhudurg | Kankavli | Uttar Bajar Peth |
| Maharashtra | Sindhudurg | Kankavli | Kondye           |
| Maharashtra | Sindhudurg | Kankavli | Harkul Kh.       |
| Maharashtra | Sindhudurg | Kankavli | Savdav           |
| Maharashtra | Sindhudurg | Kankavli | Main             |
| Maharashtra | Sindhudurg | Kankavli | Bharni           |
| Maharashtra | Sindhudurg | Kankavli | Kumbhavade       |
| Maharashtra | Sindhudurg | Kankavli | Tarandale        |
| Maharashtra | Sindhudurg | Kankavli | Gandhinagar      |
| Maharashtra | Sindhudurg | Kankavli | Rameshwarnagar   |
| Maharashtra | Sindhudurg | Kankavli | Bhiravande       |
| Maharashtra | Sindhudurg | Kankavli | Humbarane        |
| Maharashtra | Sindhudurg | Kankavli | Pise Kamate      |
| Maharashtra | Sindhudurg | Kankavli | Varavade         |
| Maharashtra | Sindhudurg | Kankavli | Natal            |
| Maharashtra | Sindhudurg | Kankavli | Dariste          |
| Maharashtra | Sindhudurg | Kankavli | Digavale         |
| Maharashtra | Sindhudurg | Kankavli | Shiraval         |
| Maharashtra | Sindhudurg | Kankavli | Ranjangaon       |
| Maharashtra | Sindhudurg | Kankavli | Kasavan          |
| Maharashtra | Sindhudurg | Kankavli | Pimpalgaon       |

| State       | District   | Taluk    | Village Name          |
|-------------|------------|----------|-----------------------|
| Maharashtra | Sindhudurg | Kankavli | Osargaon              |
| Maharashtra | Sindhudurg | Kankavli | Bhairavgaon           |
| Maharashtra | Sindhudurg | Kankavli | Yevteshwargaon        |
| Maharashtra | Sindhudurg | Kankavli | Nardave               |
| Maharashtra | Sindhudurg | Kankavli | Jambhalgaon           |
| Maharashtra | Sindhudurg | Kankavli | Kalasuli              |
| Maharashtra | Sindhudurg | Kudal    | Kupavade              |
| Maharashtra | Sindhudurg | Kudal    | Gavalgaon             |
| Maharashtra | Sindhudurg | Kudal    | Bhutvad               |
| Maharashtra | Sindhudurg | Kudal    | Durganagar            |
| Maharashtra | Sindhudurg | Kudal    | Bhadgaon Bk.          |
| Maharashtra | Sindhudurg | Kudal    | Bhadgaon Kh.          |
| Maharashtra | Sindhudurg | Kudal    | Sonavade Tarf Kalsuli |
| Maharashtra | Sindhudurg | Kudal    | Bharani               |
| Maharashtra | Sindhudurg | Kudal    | Ghotage               |
| Maharashtra | Sindhudurg | Kudal    | Nirukhe               |
| Maharashtra | Sindhudurg | Kudal    | Pangrad               |
| Maharashtra | Sindhudurg | Kudal    | Warde                 |
| Maharashtra | Sindhudurg | Kudal    | Padave                |
| Maharashtra | Sindhudurg | Kudal    | Kadawal               |
| Maharashtra | Sindhudurg | Kudal    | Avalegaon             |
| Maharashtra | Sindhudurg | Kudal    | Kusagaon              |
| Maharashtra | Sindhudurg | Kudal    | Rumadgaon             |
| Maharashtra | Sindhudurg | Kudal    | Girgaon               |
| Maharashtra | Sindhudurg | Kudal    | Kinlos                |
| Maharashtra | Sindhudurg | Kudal    | Nerur K.Narur         |
| Maharashtra | Sindhudurg | Kudal    | Hirlok                |
| Maharashtra | Sindhudurg | Kudal    | Anjivade              |
| Maharashtra | Sindhudurg | Kudal    | Shivapur              |
| Maharashtra | Sindhudurg | Kudal    | Narur                 |
| Maharashtra | Sindhudurg | Kudal    | Keravade K.Narur      |
| Maharashtra | Sindhudurg | Kudal    | Nileli                |
| Maharashtra | Sindhudurg | Kudal    | Pandur                |
| Maharashtra | Sindhudurg | Kudal    | Wasoli                |
| Maharashtra | Sindhudurg | Kudal    | Chafeli               |
| Maharashtra | Sindhudurg | Kudal    | Gothos                |
| Maharashtra | Sindhudurg | Kudal    | Nivaje                |
| Maharashtra | Sindhudurg | Kudal    | Sakirde               |
| Maharashtra | Sindhudurg | Kudal    | Upavade               |
| Maharashtra | Sindhudurg | Kudal    | Pulas                 |
| Maharashtra | Sindhudurg | Kudal    | Gandhigram            |
| Maharashtra | Sindhudurg | Kudal    | Wados                 |
| Maharashtra | Sindhudurg | Kudal    | Walawal               |
| Maharashtra | Sindhudurg | Kudal    | Amberi                |

| State       | District   | Taluk      | Village Name      |
|-------------|------------|------------|-------------------|
| Maharashtra | Sindhudurg | Kudal      | More              |
| Maharashtra | Sindhudurg | Kudal      | Mudyacha Kond     |
| Maharashtra | Sindhudurg | Kudal      | Kanduli           |
| Maharashtra | Sindhudurg | Kudal      | Madgaon           |
| Maharashtra | Sindhudurg | Kudal      | Kaleli            |
| Maharashtra | Sindhudurg | Kudal      | Taligaon          |
| Maharashtra | Sindhudurg | Kudal      | Munagi            |
| Maharashtra | Sindhudurg | Kudal      | Bhattgaon         |
| Maharashtra | Sindhudurg | Kudal      | Tendoli           |
| Maharashtra | Sindhudurg | Kudal      | Akeri             |
| Maharashtra | Sindhudurg | Sawantwadi | Shirshinge        |
| Maharashtra | Sindhudurg | Sawantwadi | Amboli            |
| Maharashtra | Sindhudurg | Sawantwadi | Gele              |
| Maharashtra | Sindhudurg | Sawantwadi | Sawarwad          |
| Maharashtra | Sindhudurg | Sawantwadi | Verle             |
| Maharashtra | Sindhudurg | Sawantwadi | Sangeli           |
| Maharashtra | Sindhudurg | Sawantwadi | Ambegaon          |
| Maharashtra | Sindhudurg | Sawantwadi | Ovaliye           |
| Maharashtra | Sindhudurg | Sawantwadi | Madkhol           |
| Maharashtra | Sindhudurg | Sawantwadi | Kunkeri           |
| Maharashtra | Sindhudurg | Sawantwadi | Parpoli           |
| Maharashtra | Sindhudurg | Sawantwadi | Nene              |
| Maharashtra | Sindhudurg | Sawantwadi | Kegad             |
| Maharashtra | Sindhudurg | Sawantwadi | Devsu             |
| Maharashtra | Sindhudurg | Sawantwadi | Masure            |
| Maharashtra | Sindhudurg | Sawantwadi | Danoli            |
| Maharashtra | Sindhudurg | Sawantwadi | Bhom              |
| Maharashtra | Sindhudurg | Sawantwadi | Nirukhe           |
| Maharashtra | Sindhudurg | Sawantwadi | Charathe          |
| Maharashtra | Sindhudurg | Sawantwadi | Kesari            |
| Maharashtra | Sindhudurg | Sawantwadi | Chaukul           |
| Maharashtra | Sindhudurg | Sawantwadi | Fansavade         |
| Maharashtra | Sindhudurg | Sawantwadi | Kariwade          |
| Maharashtra | Sindhudurg | Sawantwadi | Bavlat            |
| Maharashtra | Sindhudurg | Sawantwadi | Sawantwadi (M CI) |
| Maharashtra | Sindhudurg | Sawantwadi | Brahmanpat        |
| Maharashtra | Sindhudurg | Sawantwadi | Sarmale           |
| Maharashtra | Sindhudurg | Sawantwadi | Dabhil            |
| Maharashtra | Sindhudurg | Sawantwadi | Udeli             |
| Maharashtra | Sindhudurg | Sawantwadi | Konas             |
| Maharashtra | Sindhudurg | Sawantwadi | Gharap            |
| Maharashtra | Sindhudurg | Sawantwadi | Majgaon           |
| Maharashtra | Sindhudurg | Sawantwadi | Asniye            |
| Maharashtra | Sindhudurg | Sawantwadi | Tamboli           |

| State       | District   | Taluk       | Village Name             |
|-------------|------------|-------------|--------------------------|
| Maharashtra | Sindhudurg | Sawantwadi  | Kumbhavade               |
| Maharashtra | Sindhudurg | Sawantwadi  | Degave                   |
| Maharashtra | Sindhudurg | Sawantwadi  | Banda                    |
| Maharashtra | Sindhudurg | Sawantwadi  | Padve Majgaon            |
| Maharashtra | Sindhudurg | Sawantwadi  | Ronapal                  |
| Maharashtra | Sindhudurg | Sawantwadi  | Padve                    |
| Maharashtra | Sindhudurg | Sawantwadi  | Dandeli                  |
| Maharashtra | Sindhudurg | Sawantwadi  | Madura                   |
| Maharashtra | Sindhudurg | Sawantwadi  | Dingne                   |
| Maharashtra | Sindhudurg | Sawantwadi  | Aros                     |
| Maharashtra | Sindhudurg | Sawantwadi  | Galel                    |
| Maharashtra | Sindhudurg | Sawantwadi  | Kondure                  |
| Maharashtra | Sindhudurg | Sawantwadi  | Satarda                  |
| Maharashtra | Sindhudurg | Sawantwadi  | Dongarpal                |
| Maharashtra | Sindhudurg | Sawantwadi  | Gulduve                  |
| Maharashtra | Sindhudurg | Sawantwadi  | Sateli Tarf Satarda      |
| Maharashtra | Sindhudurg | Vaibhavvadi | Tiravade Tarf Soundal    |
| Maharashtra | Sindhudurg | Vaibhavvadi | Nerle                    |
| Maharashtra | Sindhudurg | Vaibhavvadi | Palandewadi              |
| Maharashtra | Sindhudurg | Vaibhavvadi | Jambhavade               |
| Maharashtra | Sindhudurg | Vaibhavvadi | Akhavane                 |
| Maharashtra | Sindhudurg | Vaibhavvadi | Mandavkarwadi            |
| Maharashtra | Sindhudurg | Vaibhavvadi | Upale                    |
| Maharashtra | Sindhudurg | Vaibhavvadi | Mounde                   |
| Maharashtra | Sindhudurg | Vaibhavvadi | Bhom                     |
| Maharashtra | Sindhudurg | Vaibhavvadi | Ainari                   |
| Maharashtra | Sindhudurg | Vaibhavvadi | Bhui Bawada              |
| Maharashtra | Sindhudurg | Vaibhavvadi | Tiravade Tarf Kharepatan |
| Maharashtra | Sindhudurg | Vaibhavvadi | Kumbharwadi              |
| Maharashtra | Sindhudurg | Vaibhavvadi | Ringewadi                |
| Maharashtra | Sindhudurg | Vaibhavvadi | Madhaliwadi              |
| Maharashtra | Sindhudurg | Vaibhavvadi | Kumbhari                 |
| Maharashtra | Sindhudurg | Vaibhavvadi | Bhattiwadi               |
| Maharashtra | Sindhudurg | Vaibhavvadi | Kumbhavade               |
| Maharashtra | Sindhudurg | Vaibhavvadi | Pimpalwadi               |
| Maharashtra | Sindhudurg | Vaibhavvadi | Bhuyadewadi              |
| Maharashtra | Sindhudurg | Vaibhavvadi | Yedgaon                  |
| Maharashtra | Sindhudurg | Vaibhavvadi | Karul                    |
| Maharashtra | Sindhudurg | Vaibhavvadi | Narkarwadi               |
| Maharashtra | Sindhudurg | Vaibhavvadi | Navale                   |
| Maharashtra | Sindhudurg | Vaibhavvadi | Vayamboshi               |
| Maharashtra | Sindhudurg | Vaibhavvadi | Sangulwadi               |
| Maharashtra | Sindhudurg | Vaibhavvadi | Vabhawe                  |
| Maharashtra | Sindhudurg | Vaibhavvadi | Nim Arule                |

| State       | District   | Taluk       | Village Name     |
|-------------|------------|-------------|------------------|
| Maharashtra | Sindhudurg | Vaibhavvadi | Mohitewadi       |
| Maharashtra | Sindhudurg | Vaibhavvadi | Tembewadi        |
| Maharashtra | Sindhudurg | Vaibhavvadi | Sadure           |
| Maharashtra | Sindhudurg | Vaibhavvadi | Shirale          |
| Maharashtra | Sindhudurg | Vaibhavvadi | Achirne          |
| Maharashtra | Sindhudurg | Vaibhavvadi | Kurli            |
| Maharashtra | Thane      | Jawhar      | Bopdari          |
| Maharashtra | Thane      | Jawhar      | Vavar            |
| Maharashtra | Thane      | Jawhar      | Dahul            |
| Maharashtra | Thane      | Jawhar      | Dadhari          |
| Maharashtra | Thane      | Jawhar      | Ozar             |
| Maharashtra | Thane      | Jawhar      | Vangani          |
| Maharashtra | Thane      | Jawhar      | Kharonda         |
| Maharashtra | Thane      | Jawhar      | Hateri           |
| Maharashtra | Thane      | Jawhar      | Morchachapada    |
| Maharashtra | Thane      | Jawhar      | Tilonde          |
| Maharashtra | Thane      | Jawhar      | Palshin          |
| Maharashtra | Thane      | Jawhar      | Kogade           |
| Maharashtra | Thane      | Jawhar      | Alyachimet       |
| Maharashtra | Thane      | Jawhar      | Akare            |
| Maharashtra | Thane      | Jawhar      | Hade             |
| Maharashtra | Thane      | Jawhar      | Garadwadi        |
| Maharashtra | Thane      | Jawhar      | Kardhan          |
| Maharashtra | Thane      | Jawhar      | Juni Jawhar      |
| Maharashtra | Thane      | Jawhar      | Dengachimet      |
| Maharashtra | Thane      | Jawhar      | Kaulale          |
| Maharashtra | Thane      | Jawhar      | Kadachimet       |
| Maharashtra | Thane      | Jawhar      | Dongarwadi       |
| Maharashtra | Thane      | Jawhar      | Nandgaon         |
| Maharashtra | Thane      | Jawhar      | Chauk            |
| Maharashtra | Thane      | Jawhar      | Zap              |
| Maharashtra | Thane      | Jawhar      | Aine             |
| Maharashtra | Thane      | Jawhar      | Manmohadi        |
| Maharashtra | Thane      | Jawhar      | Medhe            |
| Maharashtra | Thane      | Jawhar      | Khidse           |
| Maharashtra | Thane      | Mokhada     | Ase              |
| Maharashtra | Thane      | Mokhada     | Dhamani          |
| Maharashtra | Thane      | Mokhada     | Dandwal          |
| Maharashtra | Thane      | Mokhada     | Khoch            |
| Maharashtra | Thane      | Mokhada     | Dhondmaryachimet |
| Maharashtra | Thane      | Mokhada     | Dolhare          |
| Maharashtra | Thane      | Mokhada     | Sayade           |
| Maharashtra | Thane      | Mokhada     | Kurlod           |
| Maharashtra | Thane      | Mokhada     | Nashera          |

| State       | District | Taluk   | Village Name             |
|-------------|----------|---------|--------------------------|
| Maharashtra | Thane    | Mokhada | Botoshi                  |
| Maharashtra | Thane    | Mokhada | Kevanale                 |
| Maharashtra | Thane    | Mokhada | Gomghar                  |
| Maharashtra | Thane    | Mokhada | Suryamal                 |
| Maharashtra | Thane    | Mokhada | Pachaghar                |
| Maharashtra | Thane    | Mokhada | Vashind                  |
| Maharashtra | Thane    | Mokhada | Wakadpada                |
| Maharashtra | Thane    | Mokhada | Kiniste                  |
| Maharashtra | Thane    | Mokhada | Amale                    |
| Maharashtra | Thane    | Mokhada | Kochale                  |
| Maharashtra | Thane    | Mokhada | Kashti                   |
| Maharashtra | Thane    | Mokhada | Sawarde                  |
| Maharashtra | Thane    | Murbad  | Alawe                    |
| Maharashtra | Thane    | Murbad  | Talegaon                 |
| Maharashtra | Thane    | Murbad  | Merdi                    |
| Maharashtra | Thane    | Murbad  | Shiroshi                 |
| Maharashtra | Thane    | Murbad  | Fangaloshi               |
| Maharashtra | Thane    | Murbad  | Walhivale                |
| Maharashtra | Thane    | Murbad  | Kochare Bk.              |
| Maharashtra | Thane    | Murbad  | Thitabi Tarf Vaishakhare |
| Maharashtra | Thane    | Murbad  | Nyahadi                  |
| Maharashtra | Thane    | Murbad  | Diwanpada                |
| Maharashtra | Thane    | Murbad  | Fangane                  |
| Maharashtra | Thane    | Murbad  | Moroshi                  |
| Maharashtra | Thane    | Murbad  | Sawarne                  |
| Maharashtra | Thane    | Murbad  | Udaldon                  |
| Maharashtra | Thane    | Murbad  | Karavale                 |
| Maharashtra | Thane    | Murbad  | Vaishakhare              |
| Maharashtra | Thane    | Murbad  | Sajgaon                  |
| Maharashtra | Thane    | Murbad  | Pimpalgaon               |
| Maharashtra | Thane    | Murbad  | Asose                    |
| Maharashtra | Thane    | Murbad  | Khutal Bangla            |
| Maharashtra | Thane    | Murbad  | Ambele Kh.               |
| Maharashtra | Thane    | Murbad  | Inde                     |
| Maharashtra | Thane    | Murbad  | Hireghar                 |
| Maharashtra | Thane    | Murbad  | Nandgaon                 |
| Maharashtra | Thane    | Murbad  | Pendhari                 |
| Maharashtra | Thane    | Murbad  | Eklahare                 |
| Maharashtra | Thane    | Murbad  | Mangaon                  |
| Maharashtra | Thane    | Murbad  | Vidhyanagar              |
| Maharashtra | Thane    | Murbad  | Tembhare Bk.             |
| Maharashtra | Thane    | Murbad  | Sonavale                 |
| Maharashtra | Thane    | Murbad  | Sajai                    |
| Maharashtra | Thane    | Murbad  | Madh                     |

| State       | District | Taluk    | Village Name |
|-------------|----------|----------|--------------|
| Maharashtra | Thane    | Murbad   | Padale       |
| Maharashtra | Thane    | Murbad   | Kheware      |
| Maharashtra | Thane    | Murbad   | Ghorale      |
| Maharashtra | Thane    | Murbad   | Koloshi      |
| Maharashtra | Thane    | Murbad   | Vidhe        |
| Maharashtra | Thane    | Murbad   | Shiravali    |
| Maharashtra | Thane    | Murbad   | Kalambhe     |
| Maharashtra | Thane    | Murbad   | Kalambad Mu  |
| Maharashtra | Thane    | Murbad   | Kole         |
| Maharashtra | Thane    | Murbad   | Umbroli Kh.  |
| Maharashtra | Thane    | Murbad   | Dudhanoli    |
| Maharashtra | Thane    | Murbad   | Khopivali    |
| Maharashtra | Thane    | Murbad   | Rao          |
| Maharashtra | Thane    | Murbad   | Ganeshpur    |
| Maharashtra | Thane    | Murbad   | Dehari       |
| Maharashtra | Thane    | Murbad   | Uchale       |
| Maharashtra | Thane    | Murbad   | Gorakhgad    |
| Maharashtra | Thane    | Murbad   | Sidhgad      |
| Maharashtra | Thane    | Murbad   | Mohaghar     |
| Maharashtra | Thane    | Murbad   | Khanivare    |
| Maharashtra | Thane    | Murbad   | Kachakoli    |
| Maharashtra | Thane    | Murbad   | Mohghar      |
| Maharashtra | Thane    | Murbad   | Jambhurde    |
| Maharashtra | Thane    | Murbad   | Dongar Nhave |
| Maharashtra | Thane    | Murbad   | Patgaon      |
| Maharashtra | Thane    | Shahapur | Vihigaon     |
| Maharashtra | Thane    | Shahapur | Dapur        |
| Maharashtra | Thane    | Shahapur | Tembhe       |
| Maharashtra | Thane    | Shahapur | Ajnup        |
| Maharashtra | Thane    | Shahapur | Belwad       |
| Maharashtra | Thane    | Shahapur | Dand         |
| Maharashtra | Thane    | Shahapur | Umbravane    |
| Maharashtra | Thane    | Shahapur | Ambivali     |
| Maharashtra | Thane    | Shahapur | Dahigaon     |
| Maharashtra | Thane    | Shahapur | Fugale       |
| Maharashtra | Thane    | Shahapur | Palshin      |
| Maharashtra | Thane    | Shahapur | Vashala Bk   |
| Maharashtra | Thane    | Shahapur | Vaveghar     |
| Maharashtra | Thane    | Shahapur | Vashala Kh   |
| Maharashtra | Thane    | Shahapur | Kothale      |
| Maharashtra | Thane    | Shahapur | Veluk        |
| Maharashtra | Thane    | Shahapur | Jarandi      |
| Maharashtra | Thane    | Shahapur | Ghanepada    |
| Maharashtra | Thane    | Shahapur | Khardi       |

| State       | District | Taluk    | Village Name |
|-------------|----------|----------|--------------|
| Maharashtra | Thane    | Shahapur | Aghai        |
| Maharashtra | Thane    | Shahapur | Dhakane      |
| Maharashtra | Thane    | Shahapur | Kalbhonde    |
| Maharashtra | Thane    | Shahapur | Vaghivali    |
| Maharashtra | Thane    | Shahapur | Umbarkhand   |
| Maharashtra | Thane    | Shahapur | Patol        |
| Maharashtra | Thane    | Shahapur | Pingalwadi   |
| Maharashtra | Thane    | Shahapur | Kalamgaon    |
| Maharashtra | Thane    | Shahapur | Kashti       |
| Maharashtra | Thane    | Shahapur | Hinglud      |
| Maharashtra | Thane    | Shahapur | Lahe         |
| Maharashtra | Thane    | Shahapur | Palheri      |
| Maharashtra | Thane    | Shahapur | Nevare       |
| Maharashtra | Thane    | Shahapur | Julawani     |
| Maharashtra | Thane    | Shahapur | Roadvahal    |
| Maharashtra | Thane    | Shahapur | Pendhari     |
| Maharashtra | Thane    | Shahapur | Nandgaon     |
| Maharashtra | Thane    | Shahapur | Mohili       |
| Maharashtra | Thane    | Shahapur | Chondhe Kh.  |
| Maharashtra | Thane    | Shahapur | Tanasa       |
| Maharashtra | Thane    | Shahapur | Kothare      |
| Maharashtra | Thane    | Shahapur | Taharpur     |
| Maharashtra | Thane    | Shahapur | Bhavse       |
| Maharashtra | Thane    | Shahapur | Vehlonde     |
| Maharashtra | Thane    | Shahapur | Jambhulwad   |
| Maharashtra | Thane    | Shahapur | Kanvinde     |
| Maharashtra | Thane    | Shahapur | Chondhe Bk.  |
| Maharashtra | Thane    | Shahapur | Vedvahal     |
| Maharashtra | Thane    | Shahapur | Gandulwad    |
| Maharashtra | Thane    | Shahapur | Savaroli Kh. |
| Maharashtra | Thane    | Shahapur | Sakharoli    |
| Maharashtra | Thane    | Shahapur | Khoste       |
| Maharashtra | Thane    | Shahapur | Atgaon       |
| Maharashtra | Thane    | Shahapur | Sajivali     |
| Maharashtra | Thane    | Shahapur | Sakurli      |
| Maharashtra | Thane    | Shahapur | Khor         |
| Maharashtra | Thane    | Shahapur | Kinaishet    |
| Maharashtra | Thane    | Shahapur | Savaroli Bk. |
| Maharashtra | Thane    | Shahapur | Dehene       |
| Maharashtra | Thane    | Shahapur | Piwali       |
| Maharashtra | Thane    | Shahapur | Mahuli       |
| Maharashtra | Thane    | Shahapur | Saralambe    |
| Maharashtra | Thane    | Shahapur | Khutadi      |
| Maharashtra | Thane    | Shahapur | Pundhe       |



| State       | District | Taluk    | Village Name       |
|-------------|----------|----------|--------------------|
| Maharashtra | Thane    | Shahapur | Chandroti          |
| Maharashtra | Thane    | Shahapur | Mamnoli            |
| Maharashtra | Thane    | Shahapur | Kharade            |
| Maharashtra | Thane    | Shahapur | Bhorande           |
| Maharashtra | Thane    | Shahapur | Vandre             |
| Maharashtra | Thane    | Shahapur | Bhinar             |
| Maharashtra | Thane    | Shahapur | Lingayate          |
| Maharashtra | Thane    | Shahapur | Awale              |
| Maharashtra | Thane    | Shahapur | Gunde              |
| Maharashtra | Thane    | Shahapur | Katbao             |
| Maharashtra | Thane    | Shahapur | Adivali            |
| Maharashtra | Thane    | Shahapur | Ambekhor           |
| Maharashtra | Thane    | Shahapur | Dahagaon           |
| Maharashtra | Thane    | Shahapur | Asangaon           |
| Maharashtra | Thane    | Shahapur | Malegaon           |
| Maharashtra | Thane    | Shahapur | Narayangaon        |
| Maharashtra | Thane    | Shahapur | Lavale             |
| Maharashtra | Thane    | Shahapur | Khativali          |
| Maharashtra | Thane    | Shahapur | Kudshet            |
| Maharashtra | Thane    | Shahapur | Borsheti Kh        |
| Maharashtra | Thane    | Shahapur | Bedisgaon          |
| Maharashtra | Thane    | Shahapur | Pashane            |
| Maharashtra | Thane    | Shahapur | Umbhrai            |
| Maharashtra | Thane    | Shahapur | Lenad Bk.          |
| Maharashtra | Thane    | Shahapur | Sane               |
| Maharashtra | Thane    | Shahapur | Ambivali           |
| Maharashtra | Thane    | Shahapur | Kharivali          |
| Maharashtra | Thane    | Shahapur | Palsoli            |
| Maharashtra | Thane    | Shahapur | Bhagdai            |
| Maharashtra | Thane    | Vada     | Akhada             |
| Maharashtra | Thane    | Vada     | Virhe              |
| Maharashtra | Thane    | Vada     | Ujjaini            |
| Maharashtra | Thane    | Vada     | Pinjal             |
| Maharashtra | Thane    | Vada     | Dabhon             |
| Maharashtra | Thane    | Vada     | Pachghar           |
| Maharashtra | Thane    | Vada     | Satronde           |
| Maharashtra | Thane    | Vada     | Shilottar          |
| Maharashtra | Thane    | Vada     | Pik                |
| Maharashtra | Thane    | Vada     | Mandava            |
| Maharashtra | Thane    | Vada     | Khodade            |
| Maharashtra | Thane    | Vada     | Ogada              |
| Maharashtra | Thane    | Vada     | Parali             |
| Maharashtra | Thane    | Vada     | Dahivali Kumbhiste |
| Maharashtra | Thane    | Vada     | Amgaon             |

| State       | District | Taluk | Village Name  |
|-------------|----------|-------|---------------|
| Maharashtra | Thane    | Vada  | Kumdal        |
| Maharashtra | Thane    | Vada  | Ambhai        |
| Maharashtra | Thane    | Vada  | Timal         |
| Maharashtra | Thane    | Vada  | Karanjpada    |
| Maharashtra | Thane    | Vada  | Devali        |
| Maharashtra | Thane    | Vada  | Kolim Sarovar |
| Maharashtra | Thane    | Vada  | Posheri       |
| Maharashtra | Thane    | Vada  | Shele         |
| Maharashtra | Thane    | Vada  | Guhir         |
| Maharashtra | Thane    | Vada  | Harosale      |
| Maharashtra | Thane    | Vada  | Kanchad       |
| Maharashtra | Thane    | Vada  | Dhapad        |
| Maharashtra | Thane    | Vada  | Vaghote       |
| Maharashtra | Thane    | Vada  | Dhadhare      |
| Maharashtra | Thane    | Vada  | Balivali      |
| Maharashtra | Thane    | Vada  | Galtare       |
| Maharashtra | Thane    | Vada  | Vaveghar      |
| Maharashtra | Thane    | Vada  | Nane          |
| Maharashtra | Thane    | Vada  | Sange         |
| Maharashtra | Thane    | Vada  | Kalambhe      |
| Maharashtra | Thane    | Vada  | Sonale Kh.    |
| Maharashtra | Thane    | Vada  | Nishet        |
| Maharashtra | Thane    | Vada  | Pimparoli     |
| Maharashtra | Thane    | Vada  | Moj           |
| Maharashtra | Thane    | Vada  | Bilghar       |
| Maharashtra | Thane    | Vada  | Tuse          |
| Maharashtra | Thane    | Vada  | Varai Bk.     |
| Maharashtra | Thane    | Vada  | Sonale Bk.    |
| Maharashtra | Thane    | Vada  | Varai Kh.     |
| Maharashtra | Thane    | Vada  | Avandhe       |
| Maharashtra | Thane    | Vada  | Chikhale      |
| Maharashtra | Thane    | Vada  | Savarkhand    |
| Maharashtra | Thane    | Vada  | Asnas         |
| Maharashtra | Thane    | Vada  | Abitghar      |
| Maharashtra | Thane    | Vada  | Gaurapur      |
| Maharashtra | Thane    | Vada  | Goleghar      |
| Maharashtra | Thane    | Vada  | Kalambhai     |
| Maharashtra | Thane    | Vada  | Devghar       |
| Maharashtra | Thane    | Vada  | Devgaon       |
| Maharashtra | Thane    | Vada  | Ambarbhui     |
| Maharashtra | Thane    | Vada  | Budhavali     |
| Maharashtra | Thane    | Vada  | Bilavali      |
| Maharashtra | Thane    | Vada  | Kati          |
| Maharashtra | Thane    | Vada  | Gunj          |

| State       | District   | Taluk            | Village Name                   |
|-------------|------------|------------------|--------------------------------|
| Maharashtra | Thane      | Vada             | Khaire Ambivali                |
| Maharashtra | Thane      | Vada             | Varnol                         |
| Maharashtra | Thane      | Vada             | Dongaste                       |
| Tamil Nadu  | Coimbatore | Coimbatore North | Thadagam R.F.                  |
| Tamil Nadu  | Coimbatore | Coimbatore North | Anaikatti (North)              |
| Tamil Nadu  | Coimbatore | Coimbatore North | Anaikatti (South)              |
| Tamil Nadu  | Coimbatore | Coimbatore North | Veerapandi                     |
| Tamil Nadu  | Coimbatore | Coimbatore South | Boluvampatti (Block I)         |
| Tamil Nadu  | Coimbatore | Coimbatore South | Boolvampatti(Blockii)          |
| Tamil Nadu  | Coimbatore | Mettupalayam     | Odanthurai R.F.                |
| Tamil Nadu  | Coimbatore | Mettupalayam     | Jaganarai Slopes R.F.          |
| Tamil Nadu  | Coimbatore | Mettupalayam     | Kallar R.F.                    |
| Tamil Nadu  | Coimbatore | Mettupalayam     | Hulical Drug R.F.              |
| Tamil Nadu  | Coimbatore | Mettupalayam     | Pillur Slope R.F.              |
| Tamil Nadu  | Coimbatore | Mettupalayam     | Nellithurai And Sundapatti R.F |
| Tamil Nadu  | Coimbatore | Mettupalayam     | Kandiyur R.F.                  |
| Tamil Nadu  | Coimbatore | Mettupalayam     | Nilgiri Eastern Slope R.F.     |
| Tamil Nadu  | Coimbatore | Mettupalayam     | Melur Slope R.F.               |
| Tamil Nadu  | Coimbatore | Mettupalayam     | Anaikatti North R.F.           |
| Tamil Nadu  | Coimbatore | Udumalaipettai   | Anamalai R.F.                  |
| Tamil Nadu  | Coimbatore | Udumalaipettai   | Anamalai R.F.                  |
| Tamil Nadu  | Coimbatore | Udumalaipettai   | Amravathi Rf/Anamalai Rf       |
| Tamil Nadu  | Coimbatore | Udumalaipettai   | Amaravathi R.F.                |
| Tamil Nadu  | Coimbatore | Udumalaipettai   | Kudiraiar & Kukkal R.F.        |
| Tamil Nadu  | Coimbatore | Udumalaipettai   | Kudiraiar & Kukkal R.F.        |
| Tamil Nadu  | Coimbatore | Udumalaipettai   | Manjampatti R.F.               |
| Tamil Nadu  | Coimbatore | Valparai         | Valparai (Tp)                  |
| Tamil Nadu  | Coimbatore | Valparai         | Valparai (Tp)                  |
| Tamil Nadu  | Coimbatore | Valparai         | Area Under Forest              |
| Tamil Nadu  | Coimbatore | Valparai         | Valparai (Tp)                  |
| Tamil Nadu  | Coimbatore | Valparai         | Area Under Forest              |
| Tamil Nadu  | Coimbatore | Valparai         | Valparai (Tp)                  |
| Tamil Nadu  | Coimbatore | Valparai         | Valparai (Tp)                  |
| Tamil Nadu  | Dindigul   | Dindigul         | Kannivadi (Tp)                 |
| Tamil Nadu  | Dindigul   | Dindigul         | Adalur                         |
| Tamil Nadu  | Dindigul   | Dindigul         | Kannivadi (Tp)                 |
| Tamil Nadu  | Dindigul   | Dindigul         | Erukalmalai R.F.               |
| Tamil Nadu  | Dindigul   | Dindigul         | Sirumalai                      |
| Tamil Nadu  | Dindigul   | Kodaikanal       | Pachalur                       |
| Tamil Nadu  | Dindigul   | Kodaikanal       | Vadagouchi                     |
| Tamil Nadu  | Dindigul   | Kodaikanal       | Periyur                        |
| Tamil Nadu  | Dindigul   | Kodaikanal       | Kilakkuchettipatti             |
| Tamil Nadu  | Dindigul   | Kodaikanal       | Kookkal                        |
| Tamil Nadu  | Dindigul   | Kodaikanal       | Thandigudi                     |

| State      | District      | Taluk          | Village Name                          |
|------------|---------------|----------------|---------------------------------------|
| Tamil Nadu | Dindigul      | Kodaikanal     | Kamanur                               |
| Tamil Nadu | Dindigul      | Kodaikanal     | Adukkam                               |
| Tamil Nadu | Dindigul      | Kodaikanal     | Vellagavi                             |
| Tamil Nadu | Dindigul      | Oddanchatram   | Vadagadu                              |
| Tamil Nadu | Kanniyakumari | Agastheeswaram | Thekkumalai Rf.(West And East)        |
| Tamil Nadu | Kanniyakumari | Kalkulam       | Veerapuli R.F.                        |
| Tamil Nadu | Kanniyakumari | Kalkulam       | Veerapuli Extn. (Old Kulasekarapuram) |
| Tamil Nadu | Kanniyakumari | Kalkulam       | Surulacode                            |
| Tamil Nadu | Kanniyakumari | Kalkulam       | Velimalai Forest                      |
| Tamil Nadu | Kanniyakumari | Thovala        | Veerapuli R.F.                        |
| Tamil Nadu | Kanniyakumari | Thovala        | Asambu R.F.                           |
| Tamil Nadu | Kanniyakumari | Thovala        | Poigaimalai R.F.                      |
| Tamil Nadu | Kanniyakumari | Thovala        | Azhagiapandiapuram (Tp)               |
| Tamil Nadu | Kanniyakumari | Thovala        | Azhagiapandiapuram (Tp)               |
| Tamil Nadu | Kanniyakumari | Thovala        | Asambu Rf                             |
| Tamil Nadu | Kanniyakumari | Thovala        | Thadagamalai Rf                       |
| Tamil Nadu | Kanniyakumari | Thovala        | Velimalai R.F.                        |
| Tamil Nadu | Kanniyakumari | Thovala        | Thadagamalai R.F.                     |
| Tamil Nadu | Kanniyakumari | Thovala        | Chiramadam                            |
| Tamil Nadu | Kanniyakumari | Thovala        | Aralvaimozhi (Tp)                     |
| Tamil Nadu | Kanniyakumari | Thovala        | Thovala                               |
| Tamil Nadu | Kanniyakumari | Thovala        | Thekkumalai West                      |
| Tamil Nadu | Kanniyakumari | Thovala        | Thekkumalai East                      |
| Tamil Nadu | Kanniyakumari | Vilavancode    | Kilamalai R.F.                        |
| Tamil Nadu | The Nilgiris  | Coonoor        | Burliyar                              |
| Tamil Nadu | The Nilgiris  | Coonoor        | Coonoor                               |
| Tamil Nadu | The Nilgiris  | Gudalur        | Mudumalai                             |
| Tamil Nadu | The Nilgiris  | Gudalur        | Nellakotta                            |
| Tamil Nadu | The Nilgiris  | Gudalur        | Srimadurai                            |
| Tamil Nadu | The Nilgiris  | Gudalur        | Gudalur (Tp)                          |
| Tamil Nadu | The Nilgiris  | Gudalur        | O' Valley (Tp)                        |
| Tamil Nadu | The Nilgiris  | Kotagiri       | Nilgiri Eastern Slopes                |
| Tamil Nadu | The Nilgiris  | Kotagiri       | Nandipuram                            |
| Tamil Nadu | The Nilgiris  | Kotagiri       | Aracode                               |
| Tamil Nadu | The Nilgiris  | Kotagiri       | Konakarai                             |
| Tamil Nadu | The Nilgiris  | Kotagiri       | Kadinamala                            |
| Tamil Nadu | The Nilgiris  | Kotagiri       | Kengarai                              |
| Tamil Nadu | The Nilgiris  | Kotagiri       | Jackanarai                            |
| Tamil Nadu | The Nilgiris  | Kundah         | Mulligoor                             |
| Tamil Nadu | The Nilgiris  | Kundah         | Kilkunda (Tp)                         |
| Tamil Nadu | The Nilgiris  | Kundah         | Melkundah                             |
| Tamil Nadu | The Nilgiris  | Kundah         | Kinnakkorai                           |
| Tamil Nadu | The Nilgiris  | Kundah         | Kilkunda (Tp)                         |
| Tamil Nadu | The Nilgiris  | Panthalur      | Nelliyalam (Tp)                       |

| State      | District     | Taluk          | Village Name                                 |
|------------|--------------|----------------|--|
| Tamil Nadu | The Nilgiris | Udhagamandalam | Masinagudi                                   |
| Tamil Nadu | The Nilgiris | Udhagamandalam | Ebbanad                                      |
| Tamil Nadu | The Nilgiris | Udhagamandalam | Kukkal                                       |
| Tamil Nadu | The Nilgiris | Udhagamandalam | Sholur (Tp)                                  |
| Tamil Nadu | The Nilgiris | Udhagamandalam | Naduvattam (Tp)                              |
| Tamil Nadu | Theni        | Andipatti      | Megamalai                                    |
| Tamil Nadu | Theni        | Bodinayakanur  | Ahamalai                                     |
| Tamil Nadu | Theni        | Bodinayakanur  | Bodi Hill North                              |
| Tamil Nadu | Theni        | Bodinayakanur  | Kottagudi                                    |
| Tamil Nadu | Theni        | Uthamapalayam  | Erasakkanayackanur Hills                     |
| Tamil Nadu | Theni        | Uthamapalayam  | Suruli Rf                                    |
| Tamil Nadu | Theni        | Uthamapalayam  | Koothanatchiyar Rf                           |
| Tamil Nadu | Theni        | Uthamapalayam  | Highways (Tp)                                |
| Tamil Nadu | Theni        | Uthamapalayam  | Vannathiparai Rf                             |
| Tamil Nadu | Theni        | Uthamapalayam  | Pandarathurai Rf                             |
| Tamil Nadu | Theni        | Uthamapalayam  | Melagudalur Rf                               |
| Tamil Nadu | Tirunelveli  | Ambasamudram   | Papanasam R.F.                               |
| Tamil Nadu | Tirunelveli  | Ambasamudram   | Dharmapuramatam                              |
| Tamil Nadu | Tirunelveli  | Ambasamudram   | Singampatti Zamindar Forest                  |
| Tamil Nadu | Tirunelveli  | Ambasamudram   | Papanasam Rf/Manimutharu (Tp)                |
| Tamil Nadu | Tirunelveli  | Ambasamudram   | Therku Viravanallur R.F.                     |
| Tamil Nadu | Tirunelveli  | Nanguneri      | Kalakadu(R.F)                                |
| Tamil Nadu | Tirunelveli  | Nanguneri      | Vadagarai                                    |
| Tamil Nadu | Tirunelveli  | Shenkottai     | Achampudur (Tp)                              |
| Tamil Nadu | Tirunelveli  | Shenkottai     | Puliyarai R.F (Part)                         |
| Tamil Nadu | Tirunelveli  | Shenkottai     | Achampudur (Tp)                              |
| Tamil Nadu | Tirunelveli  | Shenkottai     | Achampudur (Tp)                              |
| Tamil Nadu | Tirunelveli  | Shenkottai     | Puliyarai R.F.(Part)                         |
| Tamil Nadu | Tirunelveli  | Sivagiri       | Sivagiri Reserve Forest                      |
| Tamil Nadu | Tirunelveli  | Tenkasi        | Krishnapuram R.F.                            |
| Tamil Nadu | Tirunelveli  | Tenkasi        | Vairavankulam R.F.                           |
| Tamil Nadu | Tirunelveli  | Tenkasi        | Kadayanallur Upper Slopes                    |
| Tamil Nadu | Tirunelveli  | Tenkasi        | Kadayanallur Upper Slopes/Kambaneri Pudukudi |
| Tamil Nadu | Tirunelveli  | Tenkasi        | Courtallam Slopes R.F.                       |
| Tamil Nadu | Virudhunagar | Rajapalayam    | Settur Rf                                    |
| Tamil Nadu | Virudhunagar | Rajapalayam    | Sappaniparambu (R.F)                         |
| Tamil Nadu | Virudhunagar | Rajapalayam    | Kollankondan R.F.                            |
| Tamil Nadu | Virudhunagar | Rajapalayam    | Kothankulam Rf                               |
| Tamil Nadu | Virudhunagar | Rajapalayam    | Settur Rf                                    |
| Tamil Nadu | Virudhunagar | Srivilliputhur | Khansabpuram (Unnipath Rf)                   |
| Tamil Nadu | Virudhunagar | Srivilliputhur | Srivilliputtur Rf                            |
| Tamil Nadu | Virudhunagar | Srivilliputhur | Khansabpuram(Khansapuram Rf)                 |
| Tamil Nadu | Virudhunagar | Srivilliputhur | Pudupatti R.F                                |

| <b>State</b> | <b>District</b> | <b>Taluk</b>   | <b>Village Name</b>    |
|--------------|-----------------|----------------|------------------------|
| Tamil Nadu   | Virudhunagar    | Srivilliputhur | Sundarapandiyam(R.F)   |
| Tamil Nadu   | Virudhunagar    | Srivilliputhur | Srivilliputtur R.F.    |
| Tamil Nadu   | Virudhunagar    | Srivilliputhur | Venkateswarapuram Rf   |
| Tamil Nadu   | Virudhunagar    | Srivilliputhur | Venkateswarapuram R.F. |
| Tamil Nadu   | Virudhunagar    | Srivilliputhur | Pillaiyarnatham R.F.   |
| Tamil Nadu   | Virudhunagar    | Srivilliputhur | Valaikkulam Rf         |
| Tamil Nadu   | Virudhunagar    | Srivilliputhur | Valaikkulam R.F.       |